

CONSELHO MUNICIPAL DOS DIREITOS DA CRIANÇA E DO ADOLESCENTE
JUSSARA - PR

ATA DA DUCENTÉSIMA QUINQUAGÉSIMA OITAVA REUNIÃO ORDINÁRIA DO CONSELHO MUNICIPAL DOS DIREITOS DA CRIANÇA E DO ADOLESCENTE. Realizada aos oito dias do mês de Março do ano de dois mil e vinte e três, às nove horas e trinta minutos, na sala de reuniões da Prefeitura Municipal de Jussara-PR, sito a Av. Princesa Isabel, nº320. Estavam presentes entre titulares, suplentes e demais participantes: Cristiane Macedo da Silva Lima, Pedro Ricardo Garcia, Jussara Regina Barbosa, Maria de Fátima Rogério Ferreira, Nelson Olegário Vieira, Viviana Dalíria de Oliveira, Cleuza de Sá Romagnoli, Jéssica Rogério Ferreira, Rosane Pedroso da Silva, Eulália Petek Valentini, Celso Evaristo da Costa, Luciana Aparecida Ferreira da Silva e Meli da Silva Pereira. Deu quórum, a presidente do conselho, Sra. Cristiane Macedo da Silva Lima assumiu os trabalhos e procedeu a abertura da reunião cumprimentando a todos os presentes.

Pautas do dia: 1. LEITURA E APROVAÇÃO DA ATA DA REUNIÃO ANTERIOR: Aprovada e sem ressalvas. 2. ELEIÇÃO DA NOVA DIRETORIA DO CONSELHO MUNICIPAL DOS DIREITOS DA CRIANÇA E DO ADOLESCENTE: Conforme determina o artigo 13 da Lei Municipal nº1.201/2010, que prevê a eleição dentre os membros do conselho, com mandato de 02 (dois) anos, a diretoria ficou com a seguinte composição: **Presidente:** Cristiane Macedo da Silva Lima; **Vice-Presidente:** Maria de Fátima Rogério Ferreira; **Primeiro Secretário:** Cleuza de Sá Romagnoli; **Segundo Secretário:** Pedro Ricardo Garcia; **Primeiro Tesoureiro:** Celso Evaristo da Costa; **Segundo Tesoureiro:** Jussara Regina Barbosa. 3. **REGULAMENTO DO PROCESSO PARA A ESCOLHA DOS CONSELHEIROS TUTELARES:** O Sr. Celso, adjunto da Secretaria Municipal de Assistência Social, faz a leitura e a explanação da regulamentação do processo para a escolha dos conselheiros tutelares nas eleições 2023. Referente a este regulamento, foi emitida a resolução nº004/2023, que foi aprovada e sem ressalvas e será publicada no Jornal Folha da Tribuna de Cianorte-PR. 4. **FORMAÇÃO DA COMISSÃO ESPECIAL ELEITORAL PARA O CONSELHO TUTELAR:** O Sr. Celso explana sobre as responsabilidades da comissão quanto à organização do processo eleitoral do Conselho Tutelar, e após, por meio de votação, ficou com a seguinte definição: **Representantes do Poder Público:** Celso Evaristo da Costa e Jussara Regina Barbosa; **Representantes da Sociedade Civil:** Cristiane Macedo da Silva Lima e Cleuza de Sá Romagnoli. Referente a essa comissão, foi emitida a resolução nº005/2023, que foi aprovada e sem ressalvas e será publicada no Jornal Folha da Tribuna de Cianorte-PR. 6. **EDITAL Nº01/2023 – ELEIÇÕES UNIFICADAS PARA O CONSELHO TUTELAR:** A Sra. Jessica Rogério, Secretária da Assistência Social, faz a leitura e a explanação do edital e ênfase na parte do calendário, que consta toda programação que deverá ser seguida até o dia da eleição. 6. **PRESTAÇÃO DE CONTAS DO FUNDO MUNICIPAL DOS DIREITOS DA CRIANÇA E DO ADOLESCENTE E CONSELHO TUTELAR REFERENTE AOS MESES DE NOVEMBRO E DEZEMBRO DE 2022:** Aprovado e sem ressalvas, emitindo a resolução nº006/2023 que será publicada no Jornal Folha da Tribuna de Cianorte – PR. 7. **ASSUNTOS DIVERSOS:** O Sr. Celso justifica sua ausência na última reunião ordinária, onde teria ficado responsável de passar a situação do leilão do veículo Celta do Conselho Tutelar, porém se encontrava de férias. Ainda, informa que procurou os responsáveis, mas como era final/início de ano, os mesmos estavam de férias, não sendo possível obter uma posição concreta sobre. Complementando, a Sra. Jessica Rogério comenta que ao questionar o Sr. Aloiz Pereira da Silva, Diretor de Tributos, o mesmo explicou que tinha sido solicitado ao setor de patrimônio um levantamento de todos os veículos que poderiam ir a leilão, para que fossem feitos junto com o Celta afim de evitar de não ter adesão, já que até então tratava-se do leilão de um único veículo. Além disso, Aloiz informou também que alguns desses possíveis veículos que poderão ser leiloados estão com documentações irregulares/pendentes e que primeiramente será necessário regularizar essas situações para posteriormente liberá-los para leilão. Mediante essas informações, a Sra. Jéssica esclarece que irá aguardar uma posição definitiva dos responsáveis por somente mais uma semana e caso não obtenha, emitirá um ofício pela Secretaria Municipal de Assistência Social e solicita também um ofício do presente conselho, solicitando uma providência e retorno imediato dos responsáveis, visto que é uma situação que se estende por anos, causando má impressão na gestão de sua secretária e também pelo fato de que quanto mais tempo leva, mais o veículo perde valor. A presidente solicita aos presentes se havia mais algum assunto a ser tratado e ninguém se manifestando, agradeceu a presença de todos e declarou por encerrada a presente reunião. E nada mais havendo a tratar, eu, Jéssica Beatriz de Souza, Secretária Executiva dos Conselhos Municipais, lavrei a presente ATA, que após lida e aprovada será assinada por todos representantes presentes que o desejarem.

Christiane Macedo da Silva Lima
RG: 14.900.057-7
CPF: 664.043.002-53
Presidente do CMDCA

Maria de Fátima Rogério Ferreira
RG: 4.996.166-9
CPF: 005.618.119-11
Vice-Presidente

Cleuza de Sá Romagnoli
RG: 6.157.915-0
CPF: 893.913.499-00
Primeiro Secretário

Celso Evaristo da Costa
RG: 3.354.601-7
CPF: 442.063.809-53
Primeiro Tesoureiro

Jussara Regina Barbosa
RG: 5.000.580-1
CPF: 696.150.129-04
Segundo Tesoureiro

PREFEITURA DO MUNICÍPIO DE JUSSARA
ESTADO DO PARANÁ
RECURSOS HUMANOS
Av. Princesa Isabel, Nº 320, CEP: 87230-000
Fone: (44) 3628-1212 | E-mail: rh@jussara.pr.gov.br
CNPJ: 75.789.552/0001-20

PORTARIA Nº 071/2023

O SENHOR ROBISON PEDROSO DA SILVA, PREFEITO DO MUNICÍPIO DE JUSSARA, ESTADO DO PARANÁ, NO USO DE SUAS ATRIBUIÇÕES LEGAIS, RESOLVE:

Fica concedido Avanço Horizontal, aos Servidores Públicos Municipais de Jussara, conforme o que determina o Artigo 40, da Lei Municipal nº 989/06, do Plano de Cargos, Carreira e Vencimentos dos Servidores Públicos Municipais de Jussara, de acordo com a Avaliação realizada pela Comissão Nomeada pela Portaria nº 038/2022 de 09 de fevereiro de 2022, a partir de 01 de março de 2023, como segue:

NOMES	NÍVEL
Aliton Vieira de Mattos	TOP – I/20
Alana Caroline Miranda Grespan	GOP – I/14
Alberli Vieira da Silva	GOSG – VI/22
Alessandro Schieri Lelo	GOP – V/6
Aloiz Pereira da Silva	GOA – VI/18
Ana Claudia de Souza Meneguim	GOA – V/16
Ana Maria dos Santos Silva	GOSG – I/14
Ana Paula Paveloski Romero	GOA – VII/16
Andre Luiz Rodrigues Calogari	GOSG – VI/11
Andressa de Fátima Silva Rinaldi	GOA – V/17
Angelina Maria Trevizan Bossa	GOA – V/28
Aparecida Pivato Versari	GOA – VII/16
Ataide Henrique da Silva	GOSG – I/17
Carolina Pereira da Silva Oliveira	FAIXA – 07
Carlos Dias Ribeiro	GOSG – VI/12
Célia Regina de Lima Souza	GOA – V/16
Celso Evaristo da Costa	GOA VII/16
Chothi Mauricio Yamao	GOA – VII/22
Cleomice Araújo da Silva	GOSP – III/07
Cleberison Luciano Ueda	GOP II/15
Cleuza Aldete Moreira	GOA – VII/16
Cleuza Alves de Lima Romero	GOSG – II/16
Delma Olivo Goldin	GOA – IV/26
Denize Monteiro Santos Araújo	GOP-III/11
Deolindo Antonio Novo	GOP-III/20

REGISTRE-SE, PUBLIQUE-SE E CUMPRE-SE
EDIFÍCIO DA PREFEITURA DO MUNICÍPIO DE JUSSARA
Aos 06 de março de 2023.

ROBISON PEDROSO DA SILVA
PREFEITO MUNICIPAL

PREFEITURA DO MUNICÍPIO DE JUSSARA
ESTADO DO PARANÁ
RECURSOS HUMANOS
Av. Princesa Isabel, Nº 320, CEP: 87230-000
Fone: (44) 3628-1212 | E-mail: rh@jussara.pr.gov.br
CNPJ: 75.789.552/0001-20

PORTARIA Nº 072/2023

O SENHOR ROBISON PEDROSO DA SILVA, PREFEITO DO MUNICÍPIO DE JUSSARA, ESTADO DO PARANÁ, NO USO DE SUAS ATRIBUIÇÕES LEGAIS, RESOLVE:

Fica concedido Avanço Horizontal, aos Servidores Públicos Municipais de Jussara, conforme o que determina o Artigo 40, da Lei Municipal nº 989/06, do Plano de Cargos, Carreira e Vencimentos dos Servidores Públicos Municipais de Jussara, de acordo com a Avaliação realizada pela Comissão Nomeada pela Portaria nº 038/2022 de 09 de fevereiro de 2022, a partir de 01 de março de 2023, como segue:

NOMES	NÍVEL
Diane Franciele Moro	GOP – IV/07
Diane Roberta Giroto Cavichioni	GOA – V/16
Edgar da Silva Vieira	GOP – I/30
Eder Carlos Giroto	GOA – I/17
Ederson Terceiro Camacho	GOSG – VI/07
Edneia Pimenta Moriguchi	GOSG – II/16
Edson Roberto Fantin	GOSG – VI/21
Edvaldo da Silva Lacerda	GOA – VII/22
Elaine Pereira Batista Rocha	GOA – VII/16
Eliane Grazielle da Silva Marques dos Santos	GOSG – I/18
Elza Paveloski Ranzoni	GOA – III/18
Fernando da Silva de Oliveira	GOSG – VI/16
Franciele Cristina Fanhani Casarin	GOP – I/12
Franciele Paduan de Souza	GOP – IV/16
Fred Joel de Alencar	GOA-VII/33
Gabriela Pereira de Araújo Souza	GOP – IV/07
Giselda Maria Trevizan Nobre	GOSG – VII/22
Gilberto de Paula Alves	GOSG – VI/14
Gilmair Esmerio Coelho	GOSG – VI/16
Isabel Cristina Ascencio Henrique	GOA – V/15
Ivanilde Antunes Teixeira	GOSG – I/18
Izabel de Jesus da Rosa	GOSP – III/07
Janaina Souza Gonçalves da Silva	FAIXA – 07
Jairo da Silva Rocha Filho	GOSG – VI/16
Jaqueline Antonia Moreira dos Santos	GOSG-I/28
Jeruel Panizio	GOSP-IV/22
Jessica Batista Ribeiro	GOA – II/07
Jessica Costa Prado	FAIXA – 07
João Cabalin	GOSG – VI/22
Joel Vieira dos Santos	TOP – II/22
João Francisco dos Santos	GOSG – I/32
José Jaime Ferreira	GOSG – VI/29

REGISTRE-SE, PUBLIQUE-SE E CUMPRE-SE
EDIFÍCIO DA PREFEITURA DO MUNICÍPIO DE JUSSARA
Aos 06 de março de 2023.

ROBISON PEDROSO DA SILVA
PREFEITO MUNICIPAL

PREFEITURA DO MUNICÍPIO DE JUSSARA
ESTADO DO PARANÁ
RECURSOS HUMANOS
Av. Princesa Isabel, Nº 320, CEP: 87230-000
Fone: (44) 3628-1212 | E-mail: rh@jussara.pr.gov.br
CNPJ: 75.789.552/0001-20

PORTARIA Nº 073/2023

O SENHOR ROBISON PEDROSO DA SILVA, PREFEITO DO MUNICÍPIO DE JUSSARA, ESTADO DO PARANÁ, NO USO DE SUAS ATRIBUIÇÕES LEGAIS, RESOLVE:

Fica concedido Avanço Horizontal, aos Servidores Públicos Municipais de Jussara, conforme o que determina o Artigo 40, da Lei Municipal nº 989/06, do Plano de Cargos, Carreira e Vencimentos dos Servidores Públicos Municipais de Jussara, de acordo com a Avaliação realizada pela Comissão Nomeada pela Portaria nº 038/2022 de 09 de fevereiro de 2022, a partir de 01 de março de 2023, como segue:

NOMES	NÍVEL
Josue Vieira dos Santos	GOA – VII/16
Juliana Beiral Ventaja	GOA – V/16
Jucilene Carneiro de Oliveira Medeiros	GOSG – II/13
Juliana de Lourdes Fachina	GOP – III/20
Jussara Regina Barbosa	GOP-III/16
Karina Fortini Barizon	FAIXA- 07
Laerte Giroto	GOSG – VI/21
Laura de Fatima Morotti Vieira	GOA – VII/07
Leandro Ramos Rodrigues Felis	GOA – I/07
Liene Soares Cavalari	GOSG – I/22
Lourival Pinokiti Moriguchi	GOSG – VI/16
Lucélia Pavão da Costa	GOSG – I/07
Luciana Bazarin	FAIXA – 07
Lucia Moreira da Silva	GOSG – I/20
Luzinete Barbosa da Silva Carvalho	GOSG – I/20
Mara Dias Ribeiro	GOSG – I/20
Marcelino Colauto	GOSG – VI/7
Marcio Oliveira Apolinário	GOA – VII/21
Marcos Luiz de Souza	GOSG – I/16
Maria de Fátima Rogério Ferreira	GOA – V/16
Maria Helena Gomes Ribeiro de Souza	GOA – IV/21
Maria Lucia Rodrigues Ribeiro de Souza	GOA – IV/20
Maria Lucilene de Souza Bazarin	GOSG – I/16
Maria Serli Soares dos Santos Vieira	GOSP – I/07
Mariana Tenório Bezerra Manzini	GOA-II/22
Marília Vasconcellos Rossi	GOP – III/11
Mario Siqueira Marcola	GOSG – VI/21
Marlene Aparecida de Souza	GOA – VI/21
Nilecia Regina de Matos dos Santos	GOP – IV/21
Osmar Jose da Silva	GOSG – VI/33
Paulo Cezar da Silva Castilho	GOSG – I/16
Paulo Cezar das Neves	GOA – V/33
Paulo Sergio Benedito	GOSG – VII/15
Pedro Ricardo Garcia	GOA – I/07
Pericles Jader Pereira de Souza	GOA – VII/16
Persio Jean Pereira de Souza	GOA – VII/16

REGISTRE-SE, PUBLIQUE-SE E CUMPRE-SE
EDIFÍCIO DA PREFEITURA DO MUNICÍPIO DE JUSSARA
Aos 06 de março de 2023.

ROBISON PEDROSO DA SILVA
PREFEITO MUNICIPAL

PREFEITURA DO MUNICÍPIO DE JUSSARA
ESTADO DO PARANÁ
RECURSOS HUMANOS
Av. Princesa Isabel, Nº 320, CEP: 87230-000
Fone: (44) 3628-1212 | E-mail: rh@jussara.pr.gov.br
CNPJ: 75.789.552/0001-20

PORTARIA Nº 074/2023

O SENHOR ROBISON PEDROSO DA SILVA, PREFEITO DO MUNICÍPIO DE JUSSARA, ESTADO DO PARANÁ, NO USO DE SUAS ATRIBUIÇÕES LEGAIS, RESOLVE:

Fica concedido Avanço Horizontal, aos Servidores Públicos Municipais de Jussara, conforme o que determina o Artigo 40, da Lei Municipal nº 989/06, do Plano de Cargos, Carreira e Vencimentos dos Servidores Públicos Municipais de Jussara, de acordo com a Avaliação realizada pela Comissão Nomeada pela Portaria nº 038/2022 de 09 de fevereiro de 2022, a partir de 01 de março de 2023, como segue:

NOMES	NÍVEL
Moacir Luiz Pereira Valentini	GOA – VII/12
Robison Aparecido de Oliveira	FAIXA – 07
Rodrigo Nicolini Dias	GOA – V/16
Ronaldo de Lima	GOSG – VI/16
Rosângela da Cunha Caetano	GOSG – I/07
Rosa Aparecida da Silva Ramos	GOA – VI/21
Roseli Mercenico Cavalcante Minguês	GOA – III/30
Rosilene Aníbal de Melo	GOA-IV/22
Rosimeire Giroto	GOSG – VII/07
Sabrina Caroline dos Santos Mori	GOP – III/07
Salete Soares da Silva Amaro	GOA – IV/22
Sandra Cardoso Bordin	GOSG – II/07
Sandra Regina de Melo Santos	GOA IV/21
Solange Aparecida Mendes Lucindo	GOSG I/15
Sueli Cristina Castilho da Silva	GOA VI/22
Talita Soares Fragoso Ramos	GOA VI-A/20
Tatiana Andreza Araújo de Souza	GOSP – III/07
Tayza Mierjam dos Santos	GOA – II/07
Valdir Coutinho de Freitas	GOSG – I/16
Valeria Marques Mendonça	GOSG-I/20
Vanderlei Albino Leme	GOSG – I/18
Vanessa Aparecida Demétrio de Avila Santos	FAIXA – 07
Vanessa Milena Bacon Meneguim	GOP – IV/22
Vera Lucia Ribeiro dos Santos Pasi	GOSG – I/16
Vilma Aparecida Fontoura da Cunha	GOA – IV/13

REGISTRE-SE, PUBLIQUE-SE E CUMPRE-SE
EDIFÍCIO DA PREFEITURA DO MUNICÍPIO DE JUSSARA
Aos 06 de março de 2023.

ROBISON PEDROSO DA SILVA
PREFEITO MUNICIPAL

PREFEITURA DO MUNICÍPIO DE JUSSARA
ESTADO DO PARANÁ
RECURSOS HUMANOS
Av. Princesa Isabel, Nº 320, CEP: 87230-000
Fone: (44) 3628-1212 | E-mail: rh@jussara.pr.gov.br
CNPJ: 75.789.552/0001-20

DECRETO 6261/2023

“ABRE CRÉDITO ADICIONAL SUPLEMENTAR”

O Prefeito do Município de Jussara – Estado do Paraná, no uso das atribuições que lhe são conferidas por Lei, especialmente no contido na Lei Municipal n.º 1.870 de 07/12/2022.

DECRETA

Art. 1º – Fica o Executivo Municipal autorizado a abrir o Orçamento Geral do Município, um Crédito Adicional Suplementar, no valor de R\$ 45.300,00 (quarenta e cinco mil e trezentos reais), nas seguintes dotações orçamentárias:

Des	Org	Uoid	Funcional	Progr	Fonte	Nomenclatura	Cat. Eco	Valor
304	06	002	1236100102014	00104	Manutenção das Atividades da Escola Municipal Juita Alves Soares	3.190.11	34.000,00	
308	06	002	1236100102014	00104	Manutenção das Atividades da Escola Municipal Juita Alves Soares	3.190.13	1.300,00	
313	06	002	1236100102014	00104	Manutenção das Atividades da Escola Municipal Juita Alves Soares	3.191.13	3.300,00	
315	06	002	1236100102014	00101	Manutenção das Atividades da Escola Municipal Juita Alves Soares	3.390.08	300,00	
317	06	002	1236100102014	00104	Manutenção das Atividades da Escola Municipal Juita Alves Soares	3.390.08	300,00	
437	06	004	1236500102016	00101	Manutenção das Atividades do Centro Municipal de Educação Infantil – CMEI Balão Mágico	3.390.08	300,00	
608	07	001	0824100082022	01000	Manutenção do Fundo Municipal de Assistência ao Idoso	3.191.13	5.600,00	
TOTAL								45.300,00

Art. 2º – Para cobertura do crédito aberto no artigo anterior, serão utilizados recursos provenientes do cancelamento parcial e/ou total, das seguintes dotações orçamentárias, conforme disposto no inciso III, do parágrafo único, do art. 5º da Lei Municipal nº 1.870/2022, de 07/12/2022 (Lei Orçamentária Anual – LOA):

Des	Org	Uoid	Funcional	Progr	Fonte	Nomenclatura	Cat. Eco	Valor
302	06	002	1236100102014	00101	Manutenção das Atividades da Escola Municipal Juita Alves Soares	3.190.11	800,00	
511	06	006	1278200162018	00104	Manutenção das Atividades do Transporte Escolar	3.190.11	39.100,00	
617	07	001	0824100082022	01000	Manutenção do Fundo Municipal de Assistência ao Idoso	3.390.39	5.600,00	
TOTAL								45.300,00

Art. 3º – Fica o Executivo Municipal autorizado, a alterar as referidas dotações orçamentárias, na Lei Orçamentária Anual – LOA/2023, na Lei de Diretrizes Orçamentárias – LDO/2023 e no Plano Plurianual – PPA 2022-2025.

Art. 4º – Este Decreto entra em vigor, na data de sua publicação, revogando as disposições em contrário.

Jussara, 27 de Março de 2023.

Original Assinado
ROBISON PEDROSO DA SILVA
Prefeito Municipal

PREFEITURA DO MUNICÍPIO DE JUSSARA
ESTADO DO PARANÁ
RECURSOS HUMANOS
Av. Princesa Isabel, Nº 320, CEP: 87230-000
Fone: (44) 3628-1212 | E-mail: rh@jussara.pr.gov.br
CNPJ: 75.789.552/0001-20

PORTARIA Nº 075/2023

O SENHOR ROBISON PEDROSO DA SILVA, PREFEITO DO MUNICÍPIO DE JUSSARA, ESTADO DO PARANÁ, NO USO DE SUAS ATRIBUIÇÕES LEGAIS, RESOLVE:

Fica concedido Avanço Horizontal, aos Professores do quadro Efetivo do Magistério Público Municipal de Jussara, conforme o que determina o Artigo 59 e Parágrafo 1º da Lei Municipal nº 990/06, do Estatuto e do Plano de Cargos, Carreira e Salário do Magistério Público do Município de Jussara, anexos VIII e IX, de acordo com a Avaliação realizada pela Comissão Nomeada pelas Portarias nº 067/21 de 16 de fevereiro de 2021, 048/23 de 10 de fevereiro de 2023 e 041/22 de 10 de fevereiro de 2022, a partir de 01 de março de 2023, como segue:

NOMES	NÍVEL
Alicléia Cristina de Matos Silva	TVP III/ 15
Ana Paula Celestino Batista	POS A/06
Angela Cristina Paveloski de Alencar	POS III/ 22
Cacilda Terezinha Tachini Garcia	ORI I/24
Claudia Cristina Guietti Feitoza	POS III /6
Claudia Cristina Guietti Feitoza	POS III /19
Clarice Gomes Ribeiro Kimura	POS A/6
Claudia Pinheiro Rodrigues dos Santos	POS III/5
Carmem Natalina Guesso Menezes	POS III/17
Daisy Iara Pereira dos Santos	POS III/ 18
Denise Aparecida dos Santos Romagnolo	POS III /21
Edicléia Regina Romagnolo Neves	POS III/18
Edileia Luiz Mendonça Izalberti	POS III/4
Edileusa Fátima Ribeiro Varago	POS III /18
Elaine Eusa Bornfin Rodrigues	EDI/14
Eliane Gonçalves da Silva Leadini	POS A/6
Eliane Melo Ramos Romeiro	POS A/6
Elizângela Alves Caberlin Trevizan	POS III/ 19
Elizângela Alves Caberlin Trevizan	POS III /16
Fabiana Figueiredo Rodrigues	POS III /19
Flávia Andreia de Almeida Bezerra	POS III /19
Gilvana Olívia Volpato de Melo	POS III /19
Gilvana Olívia Volpato de Melo	POS III /16
Giseli da Silva Massuia	EDI/10
Giselly Andreassi Garcia Bezerra	TVP III/6
Guilherme Françaia	MAG I/4
Ivone Aparecida Delantonia	POS III /17
Isaura Eleuterio Tavares Matsuko Yasoyama	POS A/6
Jane Cláudia Jacomini Xavier	POS III /16
Josue Moreira Lima	POS III/04
Juliana Manrique Tondati	POS III/6
Karoline Silva Gama Bandeira	POS III/4
Leidiane Aparecida Giroto dos Santos	POS III /18
Lenira Ferreira Bazarin	POS A/6

REGISTRE-SE, PUBLIQUE-SE E CUMPRE-SE
EDIFÍCIO DA PREFEITURA DO MUNICÍPIO DE JUSSARA
Aos 07 de março de 2023.

ROBISON PEDROSO DA SILVA
PREFEITO MUNICIPAL

PREFEITURA DO MUNICÍPIO DE JUSSARA
ESTADO DO PARANÁ
RECURSOS HUMANOS
Av. Princesa Isabel, Nº 320, CEP: 87230-000
Fone: (44) 3628-1212 | E-mail: rh@jussara.pr.gov.br
CNPJ: 75.789.552/0001-20

PORTARIA Nº 076/2023

O SENHOR ROBISON PEDROSO DA SILVA, PREFEITO DO MUNICÍPIO DE JUSSARA, ESTADO DO PARANÁ, NO USO DE SUAS ATRIBUIÇÕES LEGAIS, RESOLVE:

Fica concedido Avanço Horizontal, aos Professores do quadro Efetivo do Magistério Público Municipal de Jussara, conforme o que determina o Artigo 59 e Parágrafo 1º da Lei Municipal nº 990/06, do Estatuto e do Plano de Cargos, Carreira e Salário do Magistério Público do Município de Jussara, anexos VIII e IX, de acordo com a Avaliação realizada pelas Comissões Nomeadas pelas Portarias nº 067/21 de 16 de fevereiro de 2021, 048/23 de 10 de fevereiro de 2023 e 041/22 de 10 de fevereiro de 2022, a partir de 01 de março de 2023, como segue:

NOMES	NÍVEL
Lourdes Rodrigues do Nascimento Facina	EDI/11
Luciana Marcotto Vanterlini	POS A/6
Lusinete Aparecida Ribeiro Ventaja	ESP I/24
Lusinete Samuel Rossi Alves	PLENA II/4
Marcia Regina Fanhani da Silva	POS III/16
Marcia Regina Fanhani da Silva	POS III/6
Marcio Jose de Almeida	POS III/4
Maria Cleusa Goldin Moretto	MAG I/4
Maria Dinair Macedo da Silva	POS III/22
Maria Goreti Toloni	EDI/14
Maria Ines Spósito	POS III/17
Maria Sirlei Medeiros Tachini	POS III/6
Maria Sirlei Medeiros Tachini	POS III/17
Monica Vanessa Pinel Cavichione	EDI/11
Natalia Duiza dos Santos Barbosa	EDI/13
Odair Lopes da Silva	POS A/6
Raquel Adriana Jacomini Peita	POS III/4
Rosa Cruz Canavaro	ESP I/24
Rosângela de Melo Faria Ribeiro	EDI/11
Salete Mazzardo Guetti	POS III/16
Selma Regina Fanhani Apolinário	POS III/16
Silvia Helena Rigoldi Goldin	ESP I/23
Silvia Maria Toloni Marinho	POS III/22
Simone Mario	EDI/13
Simone Rogério Ferreira	POS A/6
Sonia Maria Reis	POS III/17
Tatiane Hernandez Riche Fogaça da Silva	POS III/5
Vania Lucia Precino Lima	ESP I/24
Viviane Manrique Castilho	EDI/11
Wellington Inacio da Silva	POS III/4
Zeide Ramos Reducino	PLENA II/4

REGISTRE-SE, PUBLIQUE-SE E CUMPRE-SE
EDIFÍCIO DA PREFEITURA DO MUNICÍPIO DE JUSSARA
Aos 07 de março de 2023.

ROBISON PEDROSO DA SILVA
PREFEITO MUNICIPAL



MUNICÍPIO DE JUSSARA
PODER EXECUTIVO
ESTADO DO PARANÁ
RELATÓRIO RESUMIDO DA EXECUÇÃO ORÇAMENTÁRIA
DEMONSTRATIVO DAS RECEITAS E DESPESAS COM AÇÕES E SERVIÇOS
PÚBLICOS DE SAÚDE
ORÇAMENTO FISCAL E DA SEGURIDADE SOCIAL
JANEIRO A FEVEREIRO 2.023/BIMESTRE JANEIRO-FEVEREIRO

RREO – ANEXO XII (LC 141/2012, art. 35)

R\$ 1,00

RECEITAS RESULTANTES DE IMPOSTOS E TRANSFERÊNCIAS CONSTITUCIONAIS E LEGAIS	PREVISÃO INICIAL	PREVISÃO ATUALIZADA (a)	RECEITAS REALIZADAS	
			até o Bimestre (b)	% (b/a)*100
RECEITA DE IMPOSTOS (I)	3.800.520,00	3.800.520,00	394.899,67	15,41
Recita Resultante do Imposto Predial e Territorial Urbano - IPTU	858.600,00	858.600,00	113.332,66	13,20
IPTU	636.000,00	636.000,00	72.466,46	11,39
Multas, Juros de Mora, Dívida Ativa e Outros Encargos do IPTU	222.600,00	222.600,00	40.864,20	18,36
Recita Resultante do Imposto sobre Transmissão Inter Vivos - ITBI	567.300,00	567.300,00	46.820,69	8,26
ITBI	530.000,00	530.000,00	46.820,69	8,83
Multas, Juros de Mora, Dívida Ativa e Outros Encargos do ITBI	37.300,00	37.300,00	0,00	0,00
Recita Resultante do Imposto sobre Serviços de Qualquer Natureza - ISS	1.295.320,00	1.295.320,00	143.133,35	11,05
ISS	1.272.000,00	1.272.000,00	141.546,77	11,13
Multas, Juros de Mora, Dívida Ativa e Outros Encargos do ISS	23.320,00	23.320,00	1.586,58	6,80
Recita Resultante do Imposto sobre a Renda e Proventos de Qualquer Natureza Retido na Fonte - IRPF	1.139.500,00	1.139.500,00	291.612,97	25,59
IRPF	37.577.000,00	37.577.000,00	6.791.427,83	18,07
Cota-Parte FPM	15.900.000,00	15.900.000,00	3.135.918,14	19,72
Cota-Parte FTE	530.000,00	530.000,00	4.285,61	0,81
Cota-Parte IPVA	1.007.000,00	1.007.000,00	767.798,64	76,25
Cota-Parte ICMS	19.875.000,00	19.875.000,00	2.852.301,96	14,35
Cota-Parte IPI-Exportação	265.000,00	265.000,00	31.123,48	11,74
Compensação Financeira Proventos de Impostos e Transferências Constitucionais	0,00	0,00	0,00	0,00
Dedução ICMS (LC 87/96)	0,00	0,00	0,00	0,00
Outras	0,00	0,00	0,00	0,00
TOTAL DAS RECEITAS RESULTANTES DE IMPOSTOS E TRANSFERÊNCIAS CONSTITUCIONAIS E LEGAIS - (II) = (I) + (II)	41.437.520,00	41.437.520,00	7.386.327,50	17,83

DESPESAS COM AÇÕES E SERVIÇOS PÚBLICOS DE SAÚDE (ASPS) – POR SUBFUNÇÃO E CATEGORIA ECONÔMICA	DOTAÇÃO INICIAL	DOTAÇÃO ATUALIZADA (a)	DESPESAS EMPENHADAS		DESPESAS LIQUIDADAS		DESPESAS PAGAS	
			Até o Bimestre (b)	% (b/c)*100	Até o Bimestre (c)	% (c/d)*100	Até o Bimestre (d)	% (d/e)*100
ATENÇÃO BÁSICA (IV)	8.125.654,93	7.909.692,79	1.754.523,21	22,18	790.563,66	9,99	757.095,96	9,57
Despesas Correntes	7.897.773,00	7.681.810,86	1.711.973,28	22,29	781.008,12	10,17	747.540,42	9,73
Despesas de Capital	227.881,93	227.881,93	42.549,93	18,67	9.555,54	4,19	9.555,54	4,19
ASSISTÊNCIA HOSPITALAR E AMBULATORIAL (V)	4.060.684,07	4.039.684,07	666.615,19	16,50	478.922,87	11,86	455.866,71	11,28
Despesas Correntes	4.048.281,07	3.997.281,07	666.200,19	16,67	478.507,87	11,97	455.451,71	11,39
Despesas de Capital	42.403,00	415,00	415,00	0,96	415,00	0,98	415,00	0,98
SUPOORTE PROFIÁTICO E TERAPÊUTICO (VI)	88.511,00	88.511,00	82.557,62	93,27	0,00	0,00	0,00	0,00
Despesas Correntes	87.981,00	87.981,00	82.557,62	93,84	0,00	0,00	0,00	0,00
Despesas de Capital	530,00	0,00	0,00	0,00	0,00	0,00	0,00	0,00
VIGILÂNCIA SANITÁRIA (VII)	37.570,00	65.298,28	26.485,26	40,56	9.416,89	14,42	8.033,29	12,30
Despesas Correntes	34.388,00	62.116,28	26.485,26	42,64	9.416,89	15,16	8.033,29	12,93
Despesas de Capital	3.182,00	3.182,00	0,00	0,00	0,00	0,00	0,00	0,00
VIGILÂNCIA EPIDEMIOLÓGICA (VIII)	17.816,00	20.816,00	1.493,09	7,17	1.233,90	5,93	926,42	4,45
Despesas Correntes	14.634,00	17.634,00	1.493,09	8,47	1.233,90	7,00	926,42	5,25
Despesas de Capital	3.182,00	3.182,00	0,00	0,00	0,00	0,00	0,00	0,00
ALIMENTAÇÃO E NUTRIÇÃO (IX)	0,00	0,00	0,00	0,00	0,00	0,00	0,00	0,00
Despesas Correntes	0,00	0,00	0,00	0,00	0,00	0,00	0,00	0,00
Despesas de Capital	0,00	0,00	0,00	0,00	0,00	0,00	0,00	0,00
OUTRAS SUBFUNÇÕES (X)	473.414,00	491.414,00	107.854,01	22,95	100.254,39	20,40	94.869,30	19,31
Despesas Correntes	470.110,00	486.110,00	107.854,01	22,19	100.254,39	20,62	94.869,30	19,52
Despesas de Capital	3.304,00	5.304,00	0,00	0,00	0,00	0,00	0,00	0,00
TOTAL (XI) = (IV + V + VI + VII + VIII + IX + X)	12.885.659,00	12.615.416,14	2.639.528,38	20,92	1.388.391,71	18,94	1.316.791,68	18,44

Fonte: SIAFEM/SEPLAN/PR, SIAFEM/SEPLAN/PR, SIAFEM/SEPLAN/PR

APURAÇÃO DO CUMPRIMENTO DO LIMITE MÍNIMO PARA APLICAÇÃO EM ASPs	DESPESAS EMPENHADAS (b)	DESPESAS LIQUIDADAS (c)	DESPESAS PAGAS (d)
TOTAL DAS DESPESAS COM ASPs (XI) = (XI)	2.639.528,38	1.388.391,71	1.316.791,68
(-) RESTOS A PAGAR NÃO PROCESSADOS INSCRITOS INDIVIDUALMENTE NO EXERCÍCIO SEM DISPONIBILIDADE FINANCEIRA (XXII)	212.626,71	212.626,71	212.626,71
(-) DESPESAS CANCELADAS COM RECURSOS VINCULADOS À PARCELA DO PERCENTUAL MÍNIMO QUE NÃO FOI APLICADA EM ASPs EM EXERCÍCIOS ANTERIORES (XXV)	0,00	0,00	0,00
(-) DESPESAS CANCELADAS COM DISPONIBILIDADE DE CAIXA VINCULADA AOS RESTOS A PAGAR CANCELADOS (XXVI)	0,00	0,00	0,00
(=) VALOR APLICADO EM ASPs (XII) = (XI - XXII - XXV - XXVI)	2.426.901,68	1.175.764,98	1.104.164,98
DESPESA MÍNIMA A SER APLICADA EM ASPs (XVII) = (II) X 15% (LC 141/2012)		1.187.969,13	
DESPESA MÍNIMA A SER APLICADA EM ASPs (XVIII) = (II) X % (LEI ORÇANICA MUNICIPAL)		0,00	
DIFERENÇA ENTRE O VALOR APLICADO E A DESPESA MÍNIMA A SER APLICADA (XVIII) = (XII) (b) (d) (e) - XXVI	1.318.932,53	59.815,86	-3.784,17
LIMITE NÃO CUMPRIDO (XIX) = (XVIII) (QUANDO VALOR FOR INFERIOR A ZERO)	0,00		
PERCENTUAL DA RECEITA DE IMPOSTOS E TRANSFERÊNCIAS CONSTITUCIONAIS E LEGAIS APLICADO EM ASPs (XVI) (b) (d) (e) (f) CONFORME LC Nº 141/2012 OU % DA LEI ORÇANICA MUNICIPAL	32,86	18,80	

CONTROLE DO LIMITE REFERENTE AO PERCENTUAL MÍNIMO NÃO CUMPRIDO EM EXERCÍCIOS ANTERIORES PARA FINS DE APLICAÇÃO DOS RECURSOS VINCULADOS CONFORME ARTIGOS 25 E 26 DA LC 141/2012	LIMITE NÃO CUMPRIDO			
	Saldo Inicial (no exercício atual) (a)	Despesas Canceladas no Exercício de Referência	Saldo Final (no exercício atual) (b) = (a) - (c) + (d)	
	Empenhadas (b)	Liquidadas (c)	Pagas (d)	
Diferença Do Limite Não Cumprido Em 2022				0,00
Diferença Do Limite Não Cumprido Em 2021				0,00
Diferença Do Limite Não Cumprido Em Exercícios Anteriores				0,00
TOTAL DA DIFERENÇA DE LIMITE NÃO CUMPRIDO EM EXERCÍCIOS ANTERIORES (XX)				0,00

EXECUÇÃO DE RESTOS A PAGAR

EXERCÍCIO DO EMPENHO	Valor Mínimo para aplicação em ASPs (a)	Valor aplicado em ASPs no exercício (b)	Valor aplicado além do limite mínimo (c) (se c > 0, então (c) = 0)	Total Inscrito em RP no exercício (p)	RP/SP Inscrito Individualmente no Exercício (q)	Valor Inscrito em RP considerado no Limite (r) = (p) - (q) + (c) se < 0, então (r) = 0	Total de RP pagas (s)	Total de RP a pagar (t)	Total de RP cancelados ou prescritos (u)	Diferença entre valor aplicado e o total de RP cancelados ou prescritos (v) = (b) + (q) - (u)
Empenhados em 2023	1.187.849,13	2.639.528,38	1.531.379,26	1.323.900,10	212.626,71	0,00	0,00	0,00	0,00	1.531.379,26
Empenhados em 2022	0,00	0,00	0,00	0,00	0,00	0,00	87.465,58	59.747,02	0,00	0,00
Empenhados em 2021	0,00	0,00	0,00	0,00	0,00	0,00	93.462,58	9.812,78	27.457,59	-27.457,59
Empenhados de 2020 e anteriores	0,00	0,00	0,00	0,00	0,00	0,00	197.538,90	8.788,75	-254.595,60	-254.595,60
TOTAL DAS DESPESAS COM ASPs (XI) = (XI)	1.187.849,13	2.639.528,38	1.531.379,26	1.323.900,10	212.626,71	0,00	0,00	0,00	0,00	1.531.379,26
TOTAL DOS RESTOS A PAGAR CANCELADOS OU PRESCRITOS ATÉ O FINAL DO EXERCÍCIO ATUAL QUE AFETARAM O CUMPRIMENTO DO LIMITE (XXI)										
TOTAL DOS RESTOS A PAGAR CANCELADOS OU PRESCRITOS ATÉ O FINAL DO EXERCÍCIO ANTERIOR QUE AFETARAM O CUMPRIMENTO DO LIMITE (XXII)										
TOTAL DOS RESTOS A PAGAR CANCELADOS OU PRESCRITOS NO EXERCÍCIO ATUAL QUE AFETARAM O CUMPRIMENTO DO LIMITE (XXIII) = (XXI - XXII)										

CONTROLE DOS RESTOS A PAGAR CANCELADOS OU PRESCRITOS PARA FINS DE APLICAÇÃO DA DISPONIBILIDADE DE CAIXA CONFORME ARTIGO 24 § 1º E 2º DA LC 141/2012	RESTOS A PAGAR CANCELADOS OU PRESCRITOS			
	Saldo Inicial (a)	Despesas canceladas no exercício de referência	Saldo Final (no exercício atual) (b) = (a) - (c) + (d)	
	Empenhadas (b)	Liquidadas (c)	Pagas (d)	
Restos a pagar cancelados ou prescritos em 2022 a serem compensados (XXIV)	-	0,00	0,00	0,00
Restos a pagar cancelados ou prescritos em 2021 a serem compensados (XXV)	-	6.438,56	6.438,56	6.438,56
Restos a pagar cancelados ou prescritos em exercícios anteriores a serem compensados (XXVI)	-	63.047,39	63.047,39	63.047,39
TOTAL DOS RESTOS A PAGAR CANCELADOS OU PRESCRITOS A COMPENSAR (XXVII)	-	69.485,95	69.485,95	69.485,95

RECEITAS ADICIONAIS PARA O FINANCIAMENTO DA SAÚDE NÃO COMPUTADAS NO CÁLCULO DO MÍNIMO	PREVISÃO INICIAL	PREVISÃO ATUALIZADA (a)	RECEITAS REALIZADAS	
			até o Bimestre (b)	% (b/a)*100
RECEITAS DE TRANSFERÊNCIAS PARA A SAÚDE (XXXII)	2.216.872,00	2.216.872,00	262.807,33	11,86
Proventos da União	2.216.872,00	2.216.872,00	191.452,33	8,64
Proventos dos Estados	0,00	1.450.000,00	71.155,00	4,91
Proventos dos Municípios	0,00	0,00	0,00	0,00
RECEITA DE OPERAÇÕES DE CRÉDITO INTERNAS E EXTERNAS VINCULADAS À SAÚDE (XXXIII)	49.237,00	49.237,00	0,00	0,00
OUTRAS RECEITAS (XXXIV)	49.237,00	49.237,00	19.595,55	39,81
TOTAL DE RECEITAS ADICIONAIS PARA FINANCIAMENTO DA SAÚDE (XXXI) = (XXXII + XXXIII + XXXIV)	2.266.109,00	2.266.109,00	282.286,88	12,46

DESPESAS COM SAÚDE POR SUBFUNÇÕES E CATEGORIA ECONÔMICA NÃO COMPUTADAS NO CÁLCULO DO MÍNIMO	DOTAÇÃO INICIAL	DOTAÇÃO ATUALIZADA (a)	DESPESAS EMPENHADAS		DESPESAS LIQUIDADAS		DESPESAS PAGAS	
			Até o Bimestre (b)	% (b/c)*100	Até o Bimestre (c)	% (c/d)*100	Até o Bimestre (d)	% (d/e)*100
ATENÇÃO BÁSICA (XXXII)	1.531.954,00	3.081.954,00	122.254,35	4,01	117.454,39	3,94	106.448,31	3,53
Despesas Correntes	1.530.700,00	1.530.700,00	122.254,35	7,95	117.454,39	7,61	106.448,31	6,92
Despesas de Capital	13.254,00	1.463.254,00	0,00	0,00	0,00	0,00	0,00	0,00
ASSISTÊNCIA HOSPITALAR E AMBULATORIAL (XXXIII)	167.162,00	167.162,00	39.845,08	23,84	25.574,84	15,30	25.574,84	15,30
Despesas Correntes	164.880,00	164.880,00	39.845,08	24,62	25.574,84	15,80	25.574,84	15,80
Despesas de Capital	5.382,00	5.382,00	0,00	0,00	0,00	0,00	0,00	0,00
SUPOORTE PROFIÁTICO E TERAPÊUTICO (XXXIV)	0,00	0,00	0,00	0,00	0,00	0,00	0,00	0,00
Despesas Correntes	0,00	0,00	0,00	0,00	0,00	0,00	0,00	0,00
Despesas de Capital	0,00	0,00	0,00	0,00	0,00	0,00	0,00	0,00
VIGILÂNCIA SANITÁRIA (XXXV)	636.485,00	616.685,00	91.328,70	14,33	90.663,30	14,70	86.538,81	14,01
Despesas Correntes	611.380,00	611.380,00	91.328,70	14,94	90.663,30	14,83	86.538,81	14,15
Despesas de Capital	5.382,00	5.382,00	0,00	0,00	0,00	0,00	0,00	0,00
VIGILÂNCIA EPIDEMIOLÓGICA (XXXVI)	176.793,00	181.793,00	8.134,40	4,58	8.192,40	4,51	7.481,40	4,12
Despesas Correntes	176.493,00	176.493,00	8.134,40	4,58	8.192,40	4,64	7.481,40	4,12
Despesas de Capital	5.382,00	5.382,00	0,00	0,00	0,00	0,00	0,00	0,00
ALIMENTAÇÃO E NUTRIÇÃO (XXXVII)	0,00	0,00	0,00	0,00	0,00	0,00	0,00	0,00
Despesas Correntes	0,00	0,00	0,00	0,00	0,00	0,00	0,00	0,00
Despesas de Capital	0,00	0,00	0,00	0,00	0,00	0,00	0,00	0,00
OUTRAS SUBFUNÇÕES (XXXVIII)	84.853,00	84.853,00	0,00	0,00	0,00	0,00	0,00	0,00
Despesas Correntes	84.853,00	84.853,00	0,00	0,00	0,00	0,00	0,00	0,00
Despesas de Capital	0,00	0,00	0,00	0,00	0,00	0,00	0,00	0,00
TOTAL DAS DESPESAS NÃO COMPUTADAS NO CÁLCULO DO MÍNIMO (XXXIX) = (XXXII + XXXIII + XXXIV + XXXV + XXXVI + XXXVII + XXXVIII)	2.882.487,00	4.082.487,00	281.962,33	6,46	281.884,93	8,97	226.881,44	8,08



MUNICÍPIO DE JUSSARA
PODER EXECUTIVO
ESTADO DO PARANÁ

		MUNICÍPIO DE JUSSARA PODER EXECUTIVO ESTADO DO PARANÁ RELATÓRIO RESUMIDO DA EXECUÇÃO ORÇAMENTÁRIA DEMONSTRATIVO DAS RECEITAS E DESPESAS COM MANUTENÇÃO E DESENVOLVIMENTO DO ENSINO - MDE ORÇAMENTO FISCAL E DA SEGURIDADE SOCIAL JANEIRO A FEVEREIRO 2.023/BIMESTRE JANEIRO-FEVEREIRO			
RREO – ANEXO 8 (LDB, art. 72)		R\$ 1,00			
RECEITA RESULTANTE DE IMPOSTOS (Arts. 212 e 212-A da Constituição Federal)					
RECEITA RESULTANTE DE IMPOSTOS		PREVISÃO ATUALIZADA (a)		RECEITAS REALIZADAS Até o Período (b)	
1- RECEITAS DE IMPOSTOS		3.860.520,00		594.899,67	
1.1- Receita Resultante do Imposto sobre a Propriedade Predial e Territorial Urbana – IPTU		858.600,00		113.332,66	
1.2- Receita Resultante do Imposto sobre Transmissão Imediata Vícios – ITBI		567.100,00		46.820,69	
1.3- Receita Resultante do Imposto sobre Serviços de Qualquer Natureza – ISS		1.295.320,00		143.133,35	
1.4- Receita Resultante do Imposto de Renda Retido na Fonte – IRRF		1.139.500,00		291.612,97	
2- RECEITAS DE TRANSFERÊNCIAS CONSTITUCIONAIS E LEGAIS		38.511.000,00		6.791.427,83	
2.1- Cota-Parte FPM		16.854.000,00		3.135.938,34	
2.1.1- Parcela Referente à CF, art. 159, I, alínea b		15.900.000,00		3.135.938,34	
2.1.2- Parcela referente à CF, art. 159, I, alínea d e e		954.000,00		0,00	
2.2- Cota-Parte ICMS		19.875.000,00		2.852.368,96	
2.3- Cota-Parte IPF-Desoneração		265.000,00		31.123,48	
2.4- Cota-Parte ITR		530.000,00		4.285,64	
2.5- Cota-Parte IPVA		1.087.000,00		767.798,64	
2.6- Cota-Parte IOF-Quota		0,00		0,00	
2.7- Compensações Financeiras Provenientes de Impostos e Transferências Constitucionais		0,00		0,00	
3- TOTAL DA RECEITA DE IMPOSTOS (1 + 2)		42.396.520,00		7.386.327,50	
4- TOTAL DESTINADO AO FUNDEB - 20% DE ((2.1.1) + (2.2) + (2.3) + (2.4) + (2.5))		7.511.400,00		1.338.285,57	
5- VALOR MÍNIMO A SER APLICADO EM MDE ALÉM DO VALOR DESTINADO AO FUNDEB - 5% DE ((2.1.1) + (2.2) + (2.3) + (2.4) + (2.5)) + 25% DE ((1.1) + (1.2) + (1.3) + (1.4) + (2.1.2) + (2.6) + (2.7))		3.062.400,00		408.296,31	
FUNDEB					
RECEITAS RECEBIDAS DO FUNDEB NO EXERCÍCIO		PREVISÃO ATUALIZADA (a)		RECEITAS REALIZADAS Até o Período (b)	
6- RECEITAS RECEBIDAS DO FUNDEB		4.282.038,00		828.342,97	
6.1- FUNDEB - Impostos e Transferências de Impostos		4.278.038,00		828.342,97	
6.1.1- Principal		4.272.328,00		823.677,35	
6.1.2- Rendimentos de Aplicação Financeira		3.710,00		4.865,22	
6.2- FUNDEB - Complementação da União - VAAF		3.000,00		0,00	
6.2.1- Principal		3.000,00		0,00	
6.2.2- Rendimentos de Aplicação Financeira		0,00		0,00	
6.3- FUNDEB - Complementação da União - VAAAT		3.000,00		0,00	
6.3.1- Principal		3.000,00		0,00	
6.3.2- Rendimentos de Aplicação Financeira		0,00		0,00	
7- RESULTADO LÍQUIDO DAS TRANSFERÊNCIAS DO FUNDEB (6.1.1 – 6)		-3.241.072,00		-514.807,82	
RECURSOS RECEBIDOS EM EXERCÍCIOS ANTERIORES E NÃO UTILIZADOS (SUPERÁVIT)		VALOR			
8- TOTAL DOS RECURSOS DE SUPERÁVIT		85.788,34			
8.1- SUPERÁVIT DO EXERCÍCIO IMEDIATAMENTE ANTERIOR		4.911,03			
8.2- SUPERÁVIT RESIDUAL DE OUTROS EXERCÍCIOS		80.877,31			
9- TOTAL DOS RECURSOS DO FUNDEB DISPONÍVEIS PARA UTILIZAÇÃO (8 + 7)		914.131,11			
DESPESAS CUSTEADAS COM RECURSOS DO FUNDEB (Por Área de Atuação)		DOTAÇÃO ATUALIZADA (c)		DESPESAS EMPENHADAS Até o Período (d)	
10- PROFESSORES DA EDUCAÇÃO BÁSICA		4.066.091,86		669.858,86	
10.1- Educação Infantil		2.219.023,60		464.324,11	
10.1.1- Creche		2.219.023,60		464.324,11	
10.1.2- Pré-escola		0,00		0,00	
10.2- Ensino Fundamental		1.847.068,00		205.534,75	
11- OUTRAS DESPESAS		70.542,40		0,00	
11.1- Educação Infantil		66.141,40		0,00	
11.1.1- Creche		66.141,40		0,00	
11.1.2- Pré-escola		0,00		0,00	
11.2- Ensino Fundamental		394.000,00		0,00	
12- TOTAL DAS DESPESAS COM RECURSOS DO FUNDEB (10 + 11)		4.236.634,06		669.858,86	
INDICADORES DO FUNDEB		VALOR EXIGIDO (i)		VALOR APLICADO (j)	
13- Total das Despesas do FUNDEB com Professores da Educação Básica		669.858,86		628.436,99	
14- Total das Despesas custeadas com FUNDEB - Impostos e Transferências de Impostos		669.858,86		628.436,99	
15- Total das Despesas custeadas com FUNDEB - Complementação da União - VAAF		0,00		0,00	
16- Total das Despesas custeadas com FUNDEB - Complementação da União - VAAAT		0,00		0,00	
17- Total das Despesas custeadas com FUNDEB - Complementação da União - VAAAT Aplicadas na Educação Infantil		0,00		0,00	
18- Total das Despesas custeadas com FUNDEB - Complementação da União - VAAAT Aplicadas em Despesas de Capital		0,00		0,00	
INDICADORES - Art. 212-A, Inciso XI e § 3º - Constituição Federal		VALOR EXIGIDO (i)		VALOR APLICADO (j)	
19- Mínimo de 70% do FUNDEB na Remuneração dos Professores da Educação Básica		579.840,00		669.858,86	
20- Percentual de 50% da Complementação da União ao FUNDEB (VAAAT) na Educação Infantil		0,00		0,00	
21- Mínimo de 15% da Complementação da União ao FUNDEB - VAAAT em Despesas de Capital		0,00		0,00	
INDICADOR - Art.25, § 3º - Lei nº 14.113, de 2020 - (Mínimo de 10% de Superávit)		VALOR MÁXIMO PERMITIDO (m)		VALOR NÃO APLICADO (n)	
22- Total da Receita Resultante a ser Aplicada no Exercício		82.834,39		258.484,11	
INDICADOR - Art.25, § 3º - Lei nº 14.113, de 2020 - (Aplicação do Superávit de Exercício Anterior)		VALOR DE SUPERÁVIT PERMITIDO NO EXERCÍCIO ANTERIOR (q)		VALOR NÃO APLICADO NO EXERCÍCIO ANTERIOR (r)	
23- Total das Despesas custeadas com Superávit do FUNDEB		466.756,39		75,34	
23.1- Total das Despesas custeadas com FUNDEB - Impostos e Transferências de Impostos		466.756,39		75,34	
23.2- Total das Despesas custeadas com FUNDEB - Complementação da União (VAAF + VAAAT)		0,00		0,00	
DESPESAS COM MANUTENÇÃO E DESENVOLVIMENTO DO ENSINO - MDE - CUSTEADAS COM RECEITA DE IMPOSTOS (EXCETO FUNDEB)		DOTAÇÃO ATUALIZADA (c)		DESPESAS EMPENHADAS Até o Período (d)	
24- EDUCAÇÃO INFANTIL		1.071.430,62		481.122,58	
24.1- Creche		1.071.430,62		481.122,58	
24.2- Pré-escola		0,00		0,00	
25- ENSINO FUNDAMENTAL		1.650.400,30		657.860,65	
26- TOTAL DAS DESPESAS COM AÇÕES TÍPICAS DE MDE (24 + 25)		3.621.830,92		1.138.982,23	
APURAÇÃO DAS DESPESAS PARA FINS DE LIMITE MÍNIMO CONSTITUCIONAL		VALOR EXIGIDO (x)		VALOR APLICADO (y)	
27- TOTAL DAS DESPESAS DE MDE CUSTEADAS COM RECURSOS DE IMPOSTOS (FUNDEB E RECEITA DE IMPOSTOS) = ((1.4) ou a) + (1.2) ou a) + (1.3) ou i)		1.066.501,30		2.082.151,33	
28 (+) RESULTADO LÍQUIDO DAS TRANSFERÊNCIAS DO FUNDEB = ((1.7))				-514.807,82	
29 (+) RESTOS A PAGAR NÃO PROCESSADOS INSCRITOS NO EXERCÍCIO SEM DISPONIBILIDADE FINANCEIRA DE RECURSOS DO FUNDEB IMPOSTOS = ((1.8))				0,00	
30 (+) RESTOS A PAGAR NÃO PROCESSADOS INSCRITOS NO EXERCÍCIO SEM DISPONIBILIDADE FINANCEIRA DE RECURSOS DE IMPOSTOS				0,00	
31 (+) CANCELAMENTO, NO EXERCÍCIO, DE RESTOS A PAGAR INSCRITOS COM DISPONIBILIDADE FINANCEIRA DE RECURSOS 31 (+) CANCELAMENTO, NO EXERCÍCIO, DE RESTOS A PAGAR INSCRITOS COM DISPONIBILIDADE FINANCEIRA DE RECURSOS DE IMPOSTOS VINCULADOS AO ENSINO = ((1.3) ou i) + (1.3) ou i)				0,00	
32- TOTAL DAS DESPESAS PARA FINS DE LIMITE (27 – (28 + 29 + 30 + 31))				2.082.151,33	
APURAÇÃO DO LIMITE MÍNIMO CONSTITUCIONAL		VALOR EXIGIDO (x)		VALOR APLICADO (y)	
33- APLICAÇÃO EM MDE SOBRE A RECEITA RESULTANTE DE IMPOSTOS		1.066.501,30		2.082.151,33	
RESTOS A PAGAR INSCRITOS EM EXERCÍCIOS ANTERIORES COM DISPONIBILIDADE FINANCEIRA DE RECURSOS DE IMPOSTOS E DO FUNDEB		SALDO INICIAL (z)		RP LIQUIDADOS (zx)	
34- RESTOS A PAGAR DE DESPESAS COM MDE		208.997,26		147.470,29	
34.1 - Encargados com Recursos de Impostos e Transferências de Impostos		214.095,77		147.470,29	
34.2 - Encargados com Recursos do FUNDEB - Impostos		95.901,49		0,00	
34.3 - Encargados com Recursos do FUNDEB - Complementação da União (VAAF + VAAAT)		0,00		0,00	
OUTRAS INFORMAÇÕES PARA CONTROLE		PREVISÃO ATUALIZADA (a)		RECEITAS REALIZADAS Até o Período (b)	
35- RECEITA DE TRANSFERÊNCIAS DO FINEB (INCLUINDO RENDIMENTOS DE APLICAÇÃO FINANCEIRA)		591.056,00		98.532,59	
35.1- Salário-Educação		339.730,00		74.713,19	
35.2- PEEB		0,00		0,00	
35.3- PNAT		117.130,00		8.514,54	
35.4- PNATE		18.786,00		60,13	
35.5- Outras Transferências do FINEB		121.490,00		16.224,64	
36- RECEITA DE TRANSFERÊNCIAS DE CONVÊNIOS		530,00		0,00	
37- RECEITA DE ROYALTIES DESTINADOS À EDUCAÇÃO		0,00		0,00	
38- RECEITA DE OPERAÇÕES DE CRÉDITO VINCULADAS À EDUCAÇÃO		0,00		0,00	
39- OUTRAS RECEITAS PARA FINANCIAMENTO DO ENSINO		121.900,00		13.525,46	
40- TOTAL DAS RECEITAS ADICIONAIS PARA FINANCIAMENTO DO ENSINO = ((35 + 36 + 37 + 38 + 39))		713.486,00		113.067,96	

Continuação

MUNICÍPIO DE JUSSARA PODER EXECUTIVO ESTADO DO PARANÁ RELATÓRIO RESUMIDO DA EXECUÇÃO ORÇAMENTÁRIA DEMONSTRATIVO DAS RECEITAS E DESPESAS COM MANUTENÇÃO E DESENVOLVIMENTO DO ENSINO - MDE ORÇAMENTO FISCAL E DA SEGURIDADE SOCIAL JANEIRO A FEVEREIRO 2.023/BIMESTRE JANEIRO-FEVEREIRO						
RREO – ANEXO 8 (LDB, art. 72)						
RS 1,00						
OUTRAS DESPESAS COM EDUCAÇÃO (Por Área de Atuação)		DOTAÇÃO ATUALIZADA (c)	DESPESAS EMPENHADAS Até o Período (d)	DESPESAS LIQUIDADAS Até o Período (e)	DESPESAS PAGAS Até o Período (f)	INSCRITAS EM RESTOS A PAGAR NÃO PROCESSADOS (g)
41- EDUCAÇÃO INFANTIL		0,00	0,00	0,00	0,00	0,00
41.1- Creche		0,00	0,00	0,00	0,00	0,00
41.2- Pré-escola		0,00	0,00	0,00	0,00	0,00
42- ENSINO FUNDAMENTAL		1.000,00	0,00	0,00	0,00	0,00
43- ENSINO MÉDIO		0,00	0,00	0,00	0,00	0,00
44- ENSINO SUPERIOR		0,00	0,00	0,00	0,00	0,00
45- ENSINO PROFISSIONAL NÃO INTEGRADO AO ENSINO REGULAR		0,00	0,00	0,00	0,00	0,00
46- TOTAL DAS DESPESAS CUSTEADAS COM RECEITAS ADICIONAIS PARA FINANCIAMENTO DO ENSINO ((41 + 42 + 43 + 44 + 45))		1.000,00	0,00	0,00	0,00	0,00
TOTAL GERAL DAS DESPESAS COM EDUCAÇÃO		DOTAÇÃO ATUALIZADA (c)	DESPESAS EMPENHADAS Até o Período (d)	DESPESAS LIQUIDADAS Até o Período (e)	DESPESAS PAGAS Até o Período (f)	INSCRITAS EM RESTOS A PAGAR NÃO PROCESSADOS (g)
27- TOTAL GERAL DAS DESPESAS COM EDUCAÇÃO ((12 + 36 + 40))		9.924.015,43	1.408.086,22	1.399.420,24	1.137.848,36	298.665,98
47.1- Despesas Correntes		9.597.395,03	1.410.616,04	1.335.713,24	1.074.145,88	274.903,60
47.1.1- Pessoal Ativo		5.430.358,05	1.112.621,02	987.536,10	933.094,34	125.085,52
47.1.2- Pessoal Inativo		0,00	0,00	0,00	0,00	0,00
47.1.3- Transferências de instituições comunitárias, confessionais ou filantrópicas sem fins lucrativos		0,00	0,00	0,00	0,00	0,00
47.1.4- Outras Despesas Correntes		4.127.036,98	297.995,22	348.177,14	140.147,52	149.818,08
47.2- Despesas de Capital		326.620,40	87.469,18	63.707,00	63.707,00	23.762,38
47.2.1- Transferências de instituições comunitárias, confessionais ou filantrópicas sem fins lucrativos		0,00	0,00	0,00	0,00	0,00
47.2.2- Outras Despesas Correntes		326.620,40	87.469,18	63.707,00	63.707,00	23.762,38
CONTROLE DA DISPONIBILIDADE FINANCEIRA E CONCILIAÇÃO BANCÁRIA				VALOR		
				FUNDEB	SALÁRIO EDUCAÇÃO	
48- DISPONIBILIDADE FINANCEIRA EM 31 DE DEZEMBRO DE 2022				108.812,52	45.212,46	
49- (+) INGRESSO DE RECURSOS DO FUNDEB ATÉ O PERÍODO (orçamentário)				828.342,97	74.713,19	
50- (-) PAGAMENTO DE OBRIGAÇÕES ATÉ O PERÍODO (orçamentário e restos a pagar)				722.290,48	12.368,75	
51- (=) DISPONIBILIDADE FINANCEIRA ATÉ O PERÍODO				206.762,00	107.576,89	
52- (+) AJUSTES POSITIVOS (= RETENÇÕES E OUTROS VALORES EXTRAORÇAMENTÁRIOS)				0,00	0,00	
53- (-) AJUSTES NEGATIVOS (OUTROS VALORES EXTRAORÇAMENTÁRIOS)				0,00	0,00	
54- (=) SALDO FINANCEIRO CONCILIADO (Saldo Bancário)				206.762,00	107.576,89	
FONTE: Sistema Eletrônico Gestão Pública, Unidade Responsável MUNICÍPIO DE JUSSARA, emitiu em 27/maio/2023 as 14h e 39m.						
Para maior transparência na divulgação das despesas liquidadas e das não liquidadas inscritas em restos a pagar não processados, a coluna "INSCRITAS EM RESTOS A PAGAR NÃO PROCESSADOS", deverá ser utilizada no RREO do último bimestre do exercício de referência.						
RODRISON PEDROSO DA SILVA		DENIZE MONTEIRO SANTOS ARAÚJO				
Prefeito Municipal		CONTADOR(A)				

MUNICÍPIO DE JUSSARA PODER EXECUTIVO ESTADO DO PARANÁ RELATÓRIO RESUMIDO DA EXECUÇÃO ORÇAMENTÁRIA BALANÇO ORÇAMENTÁRIO ORÇAMENTOS FISCAL E DA SEGURIDADE SOCIAL JANEIRO A FEVEREIRO 2.023/BIMESTRE JANEIRO-FEVEREIRO						
RREO – ANEXO 1 (LRF, Art. 52, inciso I, alínea "a" e "b" do inciso III e 4º)						
RS 1,00						
RECEITAS	PREVISÃO INICIAL	PREVISÃO ATUALIZADA (a)	RECEITAS REALIZADAS no Período (b)	% (b/a)	Até o Período (c)	% (c/a)
RECEITAS (EXCETO INTRA-ORÇAMENTÁRIAS) (I)	50.705.143,64	52.618.831,64	8.401.264,62	16,35	8.401.264,62	16,35
RECEITAS CORRENTES	50.705.143,64	52.618.831,64	8.392.489,97	16,37	8.392.489,97	16,37
IMPOSTOS, TAXAS E CONTRIBUIÇÕES DE MELHORIA	5.765.496,00	5.765.496,00	791.407,52	13,70	791.407,52	13,70
Impostos	3.860.520,00	3.860.520,00	504.899,67	13,41	504.899,67	13,41
Taxas	786.476,00	786.476,00	106.707,85	13,57	106.707,85	13,57
Contribuição de Melhoria	1.060.000,00	1.060.000,00	0,00	0,00	0,00	0,00
CONTRIBUIÇÕES	1.962.626,64	1.962.626,64	407.824,67	20,78	407.824,67	20,78
Contribuições Sociais	1.059.500,64	1.059.500,64	268.126,47	25,31	268.126,47	25,31
Contribuições Econômicas	0,00	0,00	0,00	0,00	0,00	0,00
Contribuições para Entidades Privadas de Serviço Social e de Formação Profissional	903.126,00	903.126,00	135.698,20	15,03	135.698,20	15,03
Contribuição para o Custeio do Serviço de Iluminação Pública	536.751,00	536.751,00	339.491,52	63,25	339.491,52	63,25
RECEITA PATRIMONIAL	34.560,00	34.560,00	2.523,00	7,30	2.523,00	7,30
Exploração do Patrimônio Imobiliário do Estado	34.560,00	34.560,00	2.523,00	7,30	2.523,00	7,30
Valores Mobiliários	0,00	0,00	0,00	0,00	0,00	0,00
Delegação de Serviços Públicos Mediante Concessão, Permissão, Autorização ou Licença	0,00	0,00	0,00	0,00	0,00	0,00
Exploração de Recursos Naturais	0,00	0,00	0,00	0,00	0,00	0,00
Exploração do Patrimônio Intangível	0,00	0,00	0,00	0,00	0,00	0,00
Cessão de Direitos	0,00	0,00	0,00	0,00	0,00	0,00
Demonio Recreios Patrimoniais	0,00	0,00	0,00	0,00	0,00	0,00
RECEITA AGROPECUÁRIA	0,00	0,00	0,00	0,00	0,00	0,00
RECEITA INDUSTRIAL	0,00	0,00	0,00	0,00	0,00	0,00
RECEITA DE SERVIÇOS	2.610.000,00	2.610.000,00	367.495,76	14,08	367.495,76	14,08
Serviços Administrativos e Comerciais Gerais	10.000,00	10.000,00	360.074,82	360,03	360.074,82	360,03
Serviços e Atividades Referentes à Navegação e ao Transporte	21.200,00	21.200,00	1.575,00	7,43	1.575,00	7,43
Serviços e Atividades referentes à Saúde	0,00	0,00	0,00	0,00	0,00	0,00
Serviços e Atividades Financeiras	0,00	0,00	0,00	0,00	0,00	0,00
Outros Serviços	2.588.100,00	2.588.100,00	5.845,95	0,23	5.845,95	0,23
TRANSFERÊNCIAS CORRENTES	38.118.600,00	38.118.600,00	6.477.815,27	17,07	6.477.815,27	17,07
Transferências da União e de suas Entidades	17.431.052,00	17.431.052,00	2.882.205,45	16,54	2.882.205,45	16,54
Transferências dos Estados e do Distrito Federal e de suas Entidades	17.415.279,00	17.415.279,00	2.972.032,07	17,07	2.972.032,07	17,07
Transferências dos Municípios e de suas Entidades	0,00	0,00	0,00	0,00	0,00	0,00
Transferências de Instituições Privadas	0,00	0,00	0,00	0,00	0,00	0,00
Transferências de Outras Instituições Públicas	4.272.328,00	4.272.328,00	823.477,15	19,27	823.477,15	19,27
Transferências do Exterior	0,00	0,00	0,00	0,00	0,00	0,00
Demonio Recreios Correntes	0,00	0,00	0,00	0,00	0,00	0,00
OUTRAS RECEITAS CORRENTES	770.218,00	770.218,00	12.175,21	1,58	12.175,21	1,58
Multas Administrativas, Contratuais e Judiciais	1.378,00	1.378,00	0,00	0,00	0,00	0,00
Indenizações, Restituições e Ressarcimentos	178.420,00	178.420,00	926,77	0,52	926,77	0,52
Bens, Direitos e Valores Incorporados ao Patrimônio Público	0,00	0,00	0,00	0,00	0,00	0,00
Multas e Juros de Mora das Receitas de Capital	0,00	0,00	0,00	0,00	0,00	0,00
Demonio Recreios Correntes	640.420,00	640.420,00	11.238,86	1,74	11.238,86	1,74
RECEITAS DE CAPITAL	55.680,00	1.055.680,00	98.854,65	9,37	98.854,65	9,37
Operações de Crédito - Mercado Interno	0,00	0,00	0,00	0,00	0,00	0,00
Operações de Crédito - Mercado Externo	0,00	0,00	0,00	0,00	0,00	0,00
ALIBERAÇÃO DE BENS	55.680,00	55.680,00	0,00	0,00	0,00	0,00
Alienação de Bens Móveis	55.680,00	55.680,00	0,00	0,00	0,00	0,00
Alienação de Bens Imóveis	0,00	0,00	0,00	0,00	0,00	0,00
Alienação de Bens Intangíveis	0,00	0,00	0,00	0,00	0,00	0,00
AMORTIZAÇÕES DE EMPRÉSTIMOS	0,00	0,00	0,00	0,00	0,00	0,00
TRANSFERÊNCIAS DE CAPITAL	0,00	1.840.000,00	98.854,65	5,37	98.854,65	5,37
Transferências da União e de suas Entidades	0,00	300.000,00	15.199,65	5,07	15.199,65	5,07
Transferências dos Estados e do Distrito Federal e de suas Entidades	0,00	1.540.000,00	83.655,00	5,43	83.655,00	5,43
Transferências dos Municípios e de suas Entidades	0,00	0,00	0,00	0,00	0,00	0,00
Transferências de Instituições Privadas	0,00	0,00	0,00	0,00	0,00	0,00
Transferências de Outras Instituições Públicas	0,00	0,00	0,00	0,00	0,00	0,00
Transferências do Exterior	0,00	0,00	0,00	0,00	0,00	0,00
Demonio Recreios de Capital	0,00	0,00	0,00	0,00	0,00	0,00
OUTRAS RECEITAS DE CAPITAL	0,00	0,00	0,00	0,00	0,00	0,00
Integralização do Capital Social	0,00	0,00	0,00	0,00	0,00	0,00
Resgate de Títulos do Tesouro	0,00	0,00	0,00	0,00	0,00	0,00
Demonio Recreios de Capital	0,00	0,00	0,00	0,00	0,00	0,00
RECEITAS (INTRA-ORÇAMENTÁRIAS) (II)	3.549.168,36	3.549.168,36	640.258,89	18,04	640.258,89	18,04
SUBTOTAL DAS RECEITAS ((I) + (II))	54.254.312,00	56.167.999,99	9.241.523,51	16,46	9.241.523,51	16,46
OPERAÇÕES DE CRÉDITO - FINANCIAMENTO (IV)	0,00	0,00	0,00	0,00	0,00	0,00
Operações de Crédito - Mercado Interno	0,00	0,00	0,00	0,00	0,00	0,00
Mobiliária	0,00	0,00	0,00	0,00	0,00	0,00
Contratual	0,00	0,00	0,00	0,00	0,00	0,00
Operações de Crédito - Mercado Externo	0,00	0,00	0,00	0,00	0,00	0,00
Mobiliária	0,00	0,00	0,00	0,00	0,00	0,00
Contratual	0,00	0,00	0,00	0,00	0,00	0,00
TOTAL DAS RECEITAS (V) = ((III) + (IV))	54.254.312,00	56.167.999,99	9.241.523,51	16,46	9.241.523,51	16,46
DEBITO (VI)	54.254.312,00	56.167.999,99	9.241.523,51	16,46	9.241.523,51	16,46
TOTAL COM DÉFICIT ((V) - (VI))	0,00	0,00	0,00	0,00	0,00	0,00
SALDOS DE EXERCÍCIOS ANTERIORES	-	62.386,79	-	-	62.386,79	-
Recursos Antecipados em Exercícios Anteriores - RPPS	-	62.386,79	-	-	62.386,79	-
Superávit Financeiro Utilizado para Créditos Adicionais	-	62.386,79	-	-	62.386,79	-

DESPESAS	DOTAÇÃO INICIAL (b)	DOTAÇÃO ATUALIZADA (c)	DESPESAS EMPENHADAS		SALDO ((c)-d)	DESPESAS LIQUIDADAS		SALDO ((c)-e)	DESPESAS PAGAS ATÉ O PERÍODO (f)	
			No Período	Até o Período		No Período	Até o Período		Até o Período (g)	
DESPESAS (EXCETO INTRA-ORÇAMENTÁRIAS) (VII)	60.875.762,00	62.361.30,15	1.410.188,29	14.075.421,06	46.496.983,76	1.410.188,29	14.075.421,06	45.086.795,47	45.086.795,47	45.086.795,47
RECEITAS CORRENTES	47.102.101,00	47.094.903,22	62.075.421,06	18.251.421,06	38.823.482,16	6.811.789,01	6.811.789,01	32.011.693,15	32.011.693,15	32.011.693,15
PESSOAL E ENCARGOS SOCIAIS	27.611.496,00	27.615.072,00	4.429.978,23	4.429.978,23	23.185.793,77	4.429.223,01	4.429.223,01	19.765.570,76	19.765.570,76	19.765.570,76
JURIS E ENCARGOS DA DÍVIDA	300.000,00	300.000,00	700,00	700,00	299.300,00	291,22	291,22	0,00	0,00	0,00
OUTRAS DESPESAS CORRENTES	23.191.605,00	23.179.831,00	8.875.762,79	13.824.742,83	14.354.068,21	2.687.454,96	2.687.454,96	11.666.613,19	11.666.613,19	11.666.613,19
Transferências a Municípios	0,00	0,00	0,00	0,00	0,00	0,00	0,00	0,00	0,00	0,00
Demonio Recreios Correntes	23.191.605,00	23.179.831,00	8.875.762,79	13.824.742,83	14.354.068,21	2.687.454,96	2.687.454,96	11.666.613,19	11.666.613,19	11.666.613,19
DESPESAS DE CAPITAL	3.163.666,16	4.645.392,87	1.296.788,27	1.296.788,27	2.366.878,00	324.603,33	324.603,33	2.042.274,67	2.042.274,67	2.042.274,67
INVESTIMENTOS	2.014.297,40	2.020.907,00	914.927,00	914.927,00	1.109.369,40	1.012.127,00	1.012.127,00	97.242,40	97.242,40	97.242,40
INVESTIMENTOS FINANCEIRAS	0,00	0,00</								

[illegible]



Prefeitura Municipal de Japurá

Avenida Bolívar, 383 – Centro – Fone: (44) 3035-1327 Fax: (44) 3633-1300
e-mail: contabilidade@japurá-pa.gov.br – C/P: 07252-600 – CNPJ: 13.758.349/0001-39 – Japurá/PA

Estado do Pará

DECRETO Nº 662/2023

ADRIANA CRISTINA POLIZER, Prefeita Municipal de Japurá, Estado do Pará, no uso das atribuições que lhe são conferidas pela Lei Municipal nº 038 de 18/10/2022.

DECLARA

Art. 1º – Fica aberto no Orçamento Geral do Município, um Crédito Adicional Suplementar no montante de R\$2.089,18 (dois mil, oitenta e nove reais e dezoito centavos), para atender despesas não previstas no orçamento programa em execução, conforme segue:

<p style="text-align: center;">08 SECRETARIA DE FINANÇAS E CONTABILIDADE:</p> <p style="text-align: center;">000 DIVISÃO DE TESOUROS E CONTAS:</p> <p style="text-align: center;">28.846.0001 0018 Restituições Financeiras, Bancárias e Outras</p> <p style="text-align: center;">3.3.90.0011 0018 INDENIZAÇÕES E RESTITUIÇÕES</p> <p style="text-align: center;">762 00009 Convênio Estadual INDIU – Obras</p>	<p>Acréscimo 2.089,18</p>
--	-------------------------------------

Art. 2º – Como recursos para a abertura do presente Crédito Adicional Suplementar, será utilizado:

- 1 - Superávit Financeiro, exercício anterior, no valor de R\$ 2.040,80 (dois mil, quarenta reais e oitenta centavos)
- II – Excesso de arrecadação no valor de R\$48,38 (quarenta e oito reais e trinta e oito centavos)

13.2.1.01.01.05.19.05.00.00 – Remanescente de Depósitos Bancários = F: 0809

Fonte: 0809	2.089,18
Alterações Adicionais no Programa de Desembolso:	
Fonte: 0809	2.089,18

Art.4º – Este Decreto entrará em vigor nesta data, revogando-se as disposições em contrário.

Paço Municipal “Manoel Peres Filho” de Japurá, Estado do Pará, em 24 de março de 2023.



ADRIANA CRISTINA POLIZER
Prefeita Municipal



ADRIANA CRISTINA POLIZER
Prefeita Municipal

Ac. Bolívar, 383 – Fone: (44) 3035-1327 Fax: (44) 3633-1300 e-mail: contabilidade@japurá-pa.gov.br C/P: 07252-600 JAPURÁ/PA
2023



CÂMARA MUNICIPAL DE SÃO MANOEL DO PARANÁ

Av. Indianapolis, 888 - Fone/Fax (044) 3644-11147
 CEP 87.215-000 - São Manoel do Paraná - Paraná
 E-mail: camarasaoamanoidoparana.pr.gov.br
 CNPJ - 01.308.21/0001-56

TERMO DE HOMOLOGAÇÃO E ADJUDICAÇÃO

INTROÍTO: "INEIXIGIBILIDADE DE LICITAÇÃO, PARA CONTRATAÇÃO DA LG ASSESSORIA, TREINAMENTO E PESQUISA LTDA".

ANTONIO CARLOS DINATO, Presidente do Legislativo Municipal de São Manoel do Paraná, Estado do Paraná, no uso de suas atribuições legais, observando especialmente a Lei Federal nº 8.666/93 e, a Lei Orgânica do Município;

RESOLVE:

Com fundamento no inciso VI, do art. 43, da Lei nº 8.666/93 e alterações posteriores, HOMOLOGO a decisão tomada pela Comissão Permanente de Licitações e em conformidade com o Parecer Jurídico em furo legal no artigo 25, inciso I da Lei Federal nº 8.666/93, que decidiu pela inexistência de Licitação nº 09/2023 - CPMSP de 24/03/2023, ADJUDICANDO assim o objeto em favor da LG ASSESSORIA, TREINAMENTO E PESQUISA LTDA, pessoa jurídica devidamente inscrita no CNPJ sob o nº "18.636.852/0001-40", situada na Rua Deão Greff, nº 948, Loteamento Paratá, CEP: 85.948-000 na cidade de Pató Bragado, Estado do Paraná, autorizando à contratação no valor total de R\$ 7.950,00 (Sete mil novecentos e cinquenta reais).

São Manoel do Paraná, em 27 de março de 2023.

ANTONIO CARLOS DINATO
 Presidente do Legislativo Municipal
 (Original Assinado)

IPTU 2023

O DEPARTAMENTO DE TRIBUTAÇÃO DO MUNICÍPIO DE SÃO TOMÉ
INFORMA QUE JÁ ESTA DISPONIVEL O CARNE DE IPTU 2023.

PAGAMENTO À VISTA COM DESCONTO DE 10% ATÉ DIA 10.04.2023
OU PARCELADO EM 8 VEZES.





GUAPAREMA
MUNICÍPIO DO PARANÁ

PREFEITURA MUNICIPAL DE GUAPAREMA

Estado do Paraná
Rua Parí, 86 – Telefone: (0xx41) 3684 1206 / 3684 1210
CEP 87.880-000 – GUAPAREMA/ PR, BR-464/003-70
e-mail: gmguaparema@guaf.com.br



EDITAL DE TESTE SELETIVO Nº 001/2023 - C

Art. 1º - O Prefeito Municipal de Guaparema - PR, no uso de suas atribuições legais, **DIVULGA** o gabarito preliminar das provas escritas objetivas realizadas no dia 26 de março de 2023, referente ao Teste Seletivo aberto através do Edital nº 001/2023, conforme segue:

QUESTÕES	AGENTE DE SERVIÇOS GERAIS	PROFESSOR DE EDUCAÇÃO INFANTIL	PROFESSOR	PSICÓLOGO
1.	A	A	C	C
2.	B	A	A	A
3.	A	B	A	A
4.	D	D	D	D
5.	A	D	B	D
6.	C	A	A	A
7.	D	C	C	C
8.	C	D	D	D
9.	A	C	A	A
10.	B	C	C	C
11.	D	C	B	A
12.	B	C	C	C
13.	A	C	C	C
14.	C	C	D	D
15.	C	C	C	A
16.	C	B	B	C
17.	A	C	B	D
18.	A	B	C	D
19.	A	B	C	D
20.	B	C	C	C
21.	A	A	A	A
22.	B	D	A	D
23.	B	B	C	C
24.	A	D	D	D
25.		C		C

REGISTRE-SE. PUBLIQUE-SE E CUMPRE-SE.

Guaparema - PR, 27 de março de 2023.

Gilberta Castiglioni
Prefeita Municipal

PREFEITURA MUNICIPAL DE JAPURÁ

Paço Municipal Manoel Peres Filho*

FONE (067) 352-1101 - FAX (067) 352-1000/20

JAPURÁ - PARANÁ - BRASIL

disposto no art. 73 da Lei Federal n° 14.133, de 2021, e no art. 337-Í do Decreto-Lei n° 2.848, de 7 de dezembro de 1940.

Art. 14. Os órgãos e entidades da Administração Pública direta, autárquica e fundacional do Município de Japurá poderão adotar o sistema de dispensa eletrônica, nas seguintes hipóteses:

- I - contratação de obras e serviços de engenharia comuns ou serviços de manutenção de veículos automotores, no limite do disposto no inciso I do *caput* do art. 75 da Lei Federal n° 14.133, de 2021;
- II - contratação de bens e serviços, no limite do disposto no inciso II do *caput* do art. 75 da Lei Federal n° 14.133, de 2021;
- III - contratação de obras, bens e serviços, incluídos os serviços comuns de engenharia, nos termos do disposto no inciso III e seguintes do *caput* do art. 73 da Lei Federal n° 14.133, de 2021, quando cabível;
- IV - registro de preços para a contratação de bens e serviços por mais de um órgão ou entidade, nos termos do § 6º do art. 82 da Lei Federal n° 14.133, de 2021.

§ 1º Ato de autoridade competente regulamentará o funcionamento do sistema de dispensa eletrônica (C) Município de Japurá utilizado a dispensa eletrônica, quando caber, no atendimento aos requisitos acima citados, via plataforma eletrônica a ser determinada no processo.

§ 2º A utilização do sistema de dispensa eletrônica poderá ocorrer a partir da data de publicação do ato de que trata o § 1º deste artigo.

§ 3º Fica vedada a utilização do sistema de dispensa eletrônica nas seguintes hipóteses:

- I - contratações de obras que não se encaixam no inciso I do *caput* deste artigo;
- II - bens e serviços especiais, incluídos os serviços de engenharia.

Art. 15. Este Decreto entra em vigor a partir do dia 1º de Abril de 2023.

Paço Municipal "Manoel Peres Filho" de Japurá, Estado do Paraná, aos 27 dias de março de 2023.

ADRIANA CRISTINA POLIZER
Prefeita Municipal

Registro de Imóveis – 1º Ofício

Roberto Valle Nicolau – Oficial
Rua Cristóvão Colombo, 261 – centro
0 (44) 3629 3439 – E-mail: registro@cianorte@hotmail.com
Comarca de Cianorte - Paraná

EDITAL DE LOTEAMENTO

O 1º Serviço Registral de Imóveis, desta Comarca de Cianorte, Paraná, FAZ PÚBLICO para ciência dos interessados, que foi depositado nesta serventia, na Rua Cristóvão Colombo, 261, pela proprietária: **GRECCO EMPREENDIMENTOS IMOBILIÁRIOS LTDA**, pessoa jurídica de direito privado com sede e foro na Rua Sarandi, nº 560, na Cidade de Toledo-PR, inscrita no CNPJ sob nº 18.806.433/0001-02; em cumprimento ao disposto no Art. 19, § 3º da Lei 6.766/79, e protocolo do sob nº **111.941, em data de 17/02/2023**, o projeto e demais documentos relativos ao Loteamento denominado "**LOTEAMENTO GRECCO**", com área total de 84.700,00 m², oriundo do parcelamento do Lote de terras nº 586-B da Gleba Patrimônio Cianorte, situado no perímetro urbano desta cidade de Cianorte/PR, objeto da matrícula nº 5.184 deste Ofício, constituído em 06 (seis) quadras; 86 (oitenta e seis) lotes comercializáveis, 03 (três) lotes destinados à Áreas Institucionais, 01 área de Reserva Florestal Existente; e 07 (sete) ruas denominadas de: Rua Peruibe, Rua José Grecco, Rua Orlando Grecco, Rua Dorvalina Tozzi, Rua Sumatra, Rua Guarapari e Avenida Ilha do Mel. Loteamento aprovado através do Decreto Municipal nº 282, de 06/Setembro/2022, do prefeito em exercício. Para garantia das obras de infraestrutura com: topografia, abertura de vias e terraplanagem, pavimentação asfáltica com meio-fio, sarjeta, rampas para acesso para pessoas com deficiência e controle tecnológico de pavimento, sistema de rede de água potável, sistema galeria de águas pluviais e sistema de coleta de esgoto doméstico, rede de energia elétrica e iluminação pública com luminárias retráteis Padrão Cianorte – cor branca com lâmpadas de led, arborização urbana e urbanização de áreas públicas criadas, marcação de quadras e lotes, sinalização viária vertical e horizontal, bem como a instalação de placa em suporte em cada esquina contendo as informações de Rua/Avenida, nome do loteamento e CEP, conforme padrão do Município, pista de caminhada com cercamento da área verde e iluminação em fundo de vale; cujas obras deverão ser realizadas em 24 meses, foram caucionados os seguintes lotes integrantes do loteamento: Lote 01 da Quadra 05; Lotes 14 a 26 da Quadra 02; e Lotes 01, 03, 04 e 16 da Quadra 03; Lotes 01 a 13 e 15 a 25 da Quadra 04; e Lotes 01 a 16 da Quadra 05.

Havendo impugnação, esta deverá ser apresentada dentro do prazo de 15, contados da última publicação deste. Dado e passado nesta cidade e comarca de Cianorte, Estado do Paraná, aos 24 de Março de 2023.

Viviane França Nicolau
Oficial Substituta
Purt. 012/2001

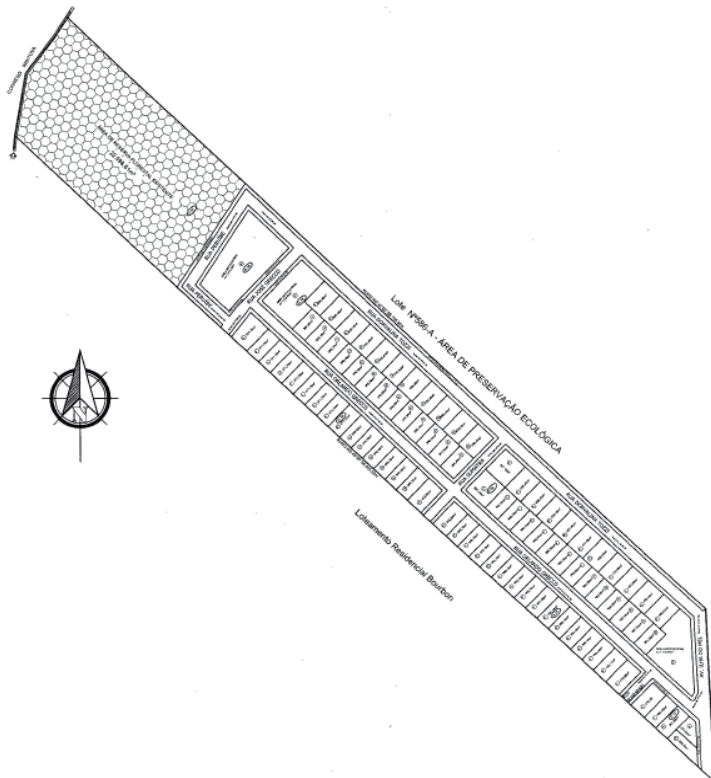

AVISO DE ANULAÇÃO DE ITEM

Considerando a constatação interna prévia de que o item abaixo elencado consta com valor oneroso em relação ao seu material, é o presente aviso para comunicar a **ANULAÇÃO** do item abaixo, presente no Pregão Eletrônico nº **35/2023**.
Objeto: **Aquisição de materiais de expediente para as secretarias da Prefeitura Municipal de Cianorte**

QUADRO C - ME/EPP/MEI							
Item	Quantidade	Unid.	Descrição	Marca	Teto Máximo	Valor Unitário	Valor Total
71	69	11770	32,00	UN	Régua em material plástico, incolor, graduada em 100cm, subdividida em mm, com no mínimo 3mm de espessura e 40mm de largura. Unidade	130,90	

Paço Municipal Prefeito Wilson Ferreira Varella, em 27 de março de 2023.
Kelly Karolyne Ickert
Chefe da Divisão de Licitações



PREFEITURA MUNICIPAL

Estado do Paraná
Rua Par, 86 – Telefax: (0xx44) 3684 1206 / 3684 1210
CEP 87810-000 – CNPJ/MF 75.378.844/0001-70
e-mail: pmguaporema@uol.com.br

DECRETO Nº 3149/2023

Ementa: Dispõe sobre a nomeação dos integrantes do Conselho Municipal De Cultura do Município de Guaporema e, dá outras providências.
Preâmbulo: Eu, Gilberto Castiglioni, Prefeito Municipal de Guaporema - Estado do Paraná, usando de minhas atribuições que lhe são conferidas por lei,

DECRETO:

Art. 1º - Pelo presente ato, ficam nomeados pelo período de dois anos consecutivos os nomes abaixo relacionados para compor o Conselho MUNICIPAL DE CULTURA DO MUNICÍPIO DE GUAPOREMA – ESTADO DO PARANÁ em consonância com a Lei nº 1054, de 07 de dezembro de 2022.

Representantes da Secretaria Municipal de Educação e Cultura

Titular – Jeane de Oliveira Araújo
CPF – 087.116.169-30
Suplente – Vanda Ferreira Machado
CPF – 035.301.059-61

Representante do Poder Executivo Municipal

Titular – José Carlos Rodrigues
CPF – 031.959.749-08
Suplente – João Paulo Santos
CPF – 066.955.269-07

Representante da Escola Pública

Titular – Mari Alves da Silva Mian
CPF – 810.113.779-34
Suplente – Sandra Maria Barranco Polzin
CPF – 066.164.409-95

Representante De Música e/ou Expressão Artística

Titular – Keila Cristina Lima Bueno
CPF – 307.139.818-22
Suplente – Eglaine Feitosa Martinez
CPF – 070.319.309-40

Representante da Secretaria do Esporte

Titular – Cleiton Roberto Santos
CPF – 077.638.639-51
Suplente – Vanderlei Ferreira Machado
CPF – 069.256.809-37

Presidente – José Carlos Rodrigues

Vice-presidente – Mari Alves da Silva Mian

Secretária Geral – Jeane de Oliveira Araújo

Vice Secretária – Keila Cristina Lima Bueno

Art. 2º - Este decreto entrará em vigor na data de sua publicação, revogando-se disposições contrárias.

Publique-se, registre-se e arquivem-se.
Edifício da Prefeitura Municipal de Guaporema, Estado do Paraná, aos 27 dias do mês de março de 2023.

GILBERTO CASTIGLIONI
Prefeito Municipal
(original assinado)



MUNICÍPIO DE SÃO MANOEL DO PARANÁ

Estado do Paraná
Praça Paraná, 50 - Fone/Fax: (044) 3644-1114 e 3644-1100.
E-mail: compras@saomanoeldoparana.pr.gov.br
CEP 87.215-000 - São Manoel do Paraná - Paraná
C N P J - 80.909.617/0001-63

AVISO DE LICITAÇÃO SUSPENSA

PROCESSO ADMINISTRATIVO Nº 050/2023
EDITAL DE PREGAO NA FORMA ELETRONICA Nº 07/2023 - PMSMP

O Prefeito Municipal Agnaldo Trevisan no uso de suas atribuições, torna público para ciência dos interessados, que a licitação supramencionada a qual tem por objeto: **CONTRATAÇÃO DE EMPRESA ESPECIALIZADA NO GERENCIAMENTO E FORNECIMENTO DE DOCUMENTOS DE LEGITIMAÇÃO (CARTÕES ELETRÔNICOS MAGNÉTICOS ORIUNDOS DE TECNOLOGIA ADEQUADA) PARA CESTAS DE ALIMENTOS**, com abertura marcada para o dia 28/03/2023 às 08:30hs através da plataforma BLL www.bll.org.br, fica **SUSPENSO** por tempo indeterminado, em razão de análise de impugnação pendente. O Edital será republicado com uma novadata de abertura, informações pelo site www.saomanoeldoparana.pr.gov.br, e mail compras@saomanoeldoparana.pr.gov.br ou pelos telefones (44) 3644-1100, fax (44) 3644-1114.

Paço Municipal "Treze de Setembro" de São Manoel do Paraná, em 27 de março de 2023.

AGNALDO TREVISAN
Prefeito Municipal
(Original assinado)



CICENOP

Consórcio Público Intermunicipal do Centro Noroeste do Paraná
CNPJ: 01178931/0001-47
www.ciccenop.com.br

EXTRATO DE CONTRATO

CONTRATO N.º 42/2023

CONTRATANTE: Consórcio Público Intermunicipal do Centro Noroeste do Paraná – CICENOP.
CONTRATADA: ELOTECH GESTÃO PÚBLICA LTDA.

OBJETO: Contratação de empresa especializada para o fornecimento de licença de uso de sistema informatizado de gestão pública, com acesso ilimitado para o Consórcio, contemplando as áreas Planejamento e Orçamento, Escrituração Contábil e Execução Financeira, Lei de Responsabilidade Fiscal – LRF, Geração de dados para o Tribunal de Contas do Estado do Paraná, Pessoal e Folha de Pagamento, Compras e Licitações, Patrimônio, Almoxarifado, Controle de Frota e Combustíveis, Portal da Transparência e Lei de Acesso à Informação, Protocolo e Processos, nativamente web, hospedado em nuvem, compreendendo os serviços de conversão, implantação, parametrização, treinamento, manutenção, suporte técnico e atualização dos sistemas, visando atender as rotinas de toda entidade pública do Consórcio Público Intermunicipal do Centro Noroeste do Paraná.

VALOR GLOBAL ANUAL ESTIMADO: Pela execução do objeto ora contratado, o CONTRATANTE pagará à CONTRATADA, o valor anual de até R\$ 120.400,00 (Cento e vinte mil e quatrocentos reais).

FUNDAMENTO LEGAL: Lei Federal nº 8.666/1993 e suas posteriores alterações, e a Lei 10.520/2002 e demais legislações pertinentes.

PRazo DE EXECUÇÃO E VIGÊNCIA DO CONTRATO: 12 (doze) meses.
DOTAÇÃO ORÇAMENTÁRIA: 02.001.10.301.0001.2.001.33.90.39.40.00 – Fonte livre 1001

PROCESSO LICITATÓRIO: Pregão Eletrônico nº 02/2023.

DATA DA ASSINATURA: 22 de março de 2023.

Marco Antonio Franzato
Presidente
(ORIGINAL ASSINADO NO PROCESSO)

SUMULA DE REQUERIMENTO DE LICENÇA AMBIENTAL SIMPLIFICADA
EMPRESA FUNERARIA PERPERTUO SOCORRO LTDA - ME, torna público que irá requerer ao IAT - Instituto Água e Terra, LICENÇA AMBIENTAL SIMPLIFICADA para a Atividade de Serviços funerários com tanatopraxia; a ser implantado na Avenida Rondônia, nº 356, (Data nº 11-A da Quadra nº 52), Zona nº 04, Município de Cianorte/PR.

SUMULA DE REQUERIMENTO DE LICENÇA AMBIENTAL SIMPLIFICADA
FUNERARIA CIANORTE LTDA - ME, torna público que irá requerer ao IAT - Instituto Água e Terra, LICENÇA AMBIENTAL SIMPLIFICADA para a Atividade de Serviços funerários com tanatopraxia; a ser implantado na Avenida Rondônia, nº 265, (Data nº 16-A da Quadra nº 54), Zona nº 04, Município de Cianorte/PR.

SUMULA DE REQUERIMENTO DE LICENÇA AMBIENTAL SIMPLIFICADA
V. BERTONCELO – SERVICOS FUNERARIOS - EPP, torna público que irá requerer ao IAT - Instituto Água e Terra, LICENÇA AMBIENTAL SIMPLIFICADA para a Atividade de Serviços funerários com tanatopraxia; a ser implantado na Avenida Rondônia, nº 350, (Data nº 11-REM/12 da Quadra nº 52), Zona 04, Município de Cianorte/PR.

O ESCORPIÃO AMARELO

O **veneno** age no **sistema nervoso**. A picada é extremamente dolorosa e a dor se dispersa por todo o corpo. O veneno incide sobre uma região do encéfalo que controla os movimentos respiratórios e cardíacos, o que pode fazer com que a vítima morra por **parada respiratória**

O Aracnídeo (Tityus Serrulatus)



Mede até **7 cm**
de comprimento



Possui as pernas e a cauda
amarelo-claro e o tronco escuro



Pode viver até
10 anos



Ataca ao
sentir-se ameaçado



Tem dois partos
com média de **20**
filhotes por ano

Atenção

Em **caso de acidente**, não "sugar" o veneno, não fazer torniquete, incisões ou cutucar o local. Deve-se procurar um médico e, sempre que possível, levar o escorpião junto



<div>  <div> <p>PREFEITURA MUNICIPAL DE SÃO TOMÉ</p> <p>RELATÓRIO RESUMIDO DA EXECUÇÃO ORÇAMENTÁRIA</p> <p>BALANÇO ORÇAMENTÁRIO – DESPESAS INTRA-ORÇAMENTÁRIAS</p> <p>ORÇAMENTO FISCAL E DA SEGURIDADE SOCIAL</p> <p>JANEIRO A FEVEREIRO DE 2023</p> </div> </div>									
RREO - Anexo 1 (LRF, Art. 52, inciso I, alíneas "a" e "b" do inciso II e §1º)									
DESPESAS INTRA-ORÇAMENTÁRIAS	Dotação inicial (a)	Dotação atualizada (e)	DESPESAS EMPENHADAS		Saldo (g) (= e-f)	DESPESAS LIQUIDADAS		Saldo (i) (= h-g)	Despesa paga em atraso (j) = b-i
			No trimestre	Até trimestre (f)		No trimestre	Até trimestre (h)		
DESPESAS CORRENTES (I)	3.554.115,65	3.554.115,65	207.320,12	207.320,12	3.346.795,53	207.320,12	207.320,12	3.346.795,53	100.505,37
PESSOAL E ENCARGOS SOCIAIS	1.491.776,78	1.491.776,78	207.320,12	207.320,12	1.284.456,64	207.320,12	207.320,12	1.284.456,64	100.505,37
JUROS E ENCARGOS DA DÍVIDA	0,00	0,00	0,00	0,00	0,00	0,00	0,00	0,00	0,00
OUTRAS DESPESAS CORRENTES	2.062.338,89	2.062.338,89	0,00	0,00	2.062.338,89	0,00	0,00	2.062.338,89	0,00
DESPESAS DE CAPITAL (II)	0,00	0,00	0,00	0,00	0,00	0,00	0,00	0,00	0,00
INVESTIMENTOS	0,00	0,00	0,00	0,00	0,00	0,00	0,00	0,00	0,00
INVERSOES FINANCEIRAS	0,00	0,00	0,00	0,00	0,00	0,00	0,00	0,00	0,00
AMORTIZAÇÃO DA DÍVIDA	0,00	0,00	0,00	0,00	0,00	0,00	0,00	0,00	0,00
SUBTOTAL DAS DESPESAS (III = I + II)	3.554.115,65	3.554.115,65	207.320,12	207.320,12	3.346.795,53	207.320,12	207.320,12	3.346.795,53	100.505,37
SUPERÁVIT (IV)	0,00	0,00	0,00	0,00	0,00	0,00	0,00	0,00	0,00
TOTAL (V) = (III + IV)	3.554.115,65	3.554.115,65	207.320,12	207.320,12	3.346.795,53	207.320,12	207.320,12	3.346.795,53	100.505,37

<div>  <div> PREFEITURA MUNICIPAL DE SÃO TOMÉ RELATÓRIO RESUMIDO DA EXECUÇÃO ORÇAMENTÁRIA DEMONSTRATIVO SIMPLIFICADO DO RELATÓRIO RESUMIDO DA EXECUÇÃO ORÇAMENTÁRIA ORÇAMENTO FISCAL E DA SEGURIDADE SOCIAL JANEIRO A FEVEREIRO DE 2023 </div> </div>		
RREO - Anexo 14 (LRF, Art. 48)		Página: 1 / 2
BALANÇO ORÇAMENTÁRIO	Até o Bimestre	
Previsão Inicial da Receita		31.523.546,58
Previsão Atualizada da Receita		31.824.670,63
Receitas Realizadas		5.206.831,12
Déficit Orçamentário		0,00
Saldos de Exercícios Anteriores		38.075,95
Orcação Inicial		38.385.546,58
Créditos Adicionais		340.036,05
Orcação Atualizada		38.725.582,63
Despesas Empenhadas		4.894.646,92
Despesas Liquidadas		4.300.749,89
Despesas Pagas		4.075.366,28
Superávit Orçamentário		846.081,23
DESPESAS POR FUNÇÃO / SUBFUNÇÃO	Até o Bimestre	
Despesas Empenhadas		4.894.646,92
Despesas Liquidadas		4.300.749,89
RECEITA CORRENTE LÍQUIDA - RCL	Até o Bimestre	
Receita Corrente Líquida		31.011.904,20
Receita Corrente Líquida Ajustada para Cálculo dos Limites de Endividamento		31.011.904,20
Receita Corrente Líquida Ajustada para Cálculo dos Limites da Despesa com Pessoal		30.587.988,29
RECEITAS E DESPESAS DO REGIME PRÓPRIO DE PREVIDÊNCIA DOS SERVIDORES	Até o Bimestre	
Fundo em Capitalização (PLANO PREVIDENCIÁRIO)		
Receitas Previdenciárias Realizadas		0,00
Despesas Previdenciárias Empenhadas		0,00
Despesas Previdenciárias Liquidadas		0,00
Despesas Previdenciárias Pagas		0,00
Resultado Previdenciário		0,00
Fundo em Repartição (PLANO FINANCEIRO)		
Receitas Previdenciárias Realizadas		0,00
Despesas Previdenciárias Empenhadas		0,00
Despesas Previdenciárias Liquidadas		0,00
Despesas Previdenciárias Pagas		0,00
Resultado Previdenciário		0,00

Resultado Nominal	0,00		1.350.432,34	0,00%
Resultado Primário	0,00		1.044.702,84	0,00%
MOVIMENTAÇÃO DOS RESTOS A PAGAR				
	Inscrição	Cancelamento até o bimestre	Pagamento até o bimestre	Saldo
RESTOS A PAGAR PROCESSADOS				
Poder Executivo	41.834,79	0,00	25.912,01	15.922,78
Poder Legislativo	0,00	0,00	0,00	0,00
RESTOS A PAGAR NÃO PROCESSADOS				
Poder Executivo	684.810,02	0,00	275.651,67	409.158,35
Poder Legislativo	0,00	0,00	0,00	0,00
TOTAL	726.645,39	0,00	301.563,68	425.081,71
DESPESAS COM MANUTENÇÃO E DESENVOLVIMENTO DO ENSINO - MDE				
	Valor apurado até o bimestre	Limites constitucionais anuais		
		% Mínimo a aplicar no exercício	% Máximo a ser exercido	
Mínimo Anual de 20% dos Ingressos na Manutenção e Desenvolvimento do Ensino - MDE	995.277,20	25% / 10%	20,00	
Mínimo Anual de 10% do FUNDEC do Rensurecionamento das Profissionais da Educação Básica	487.015,20	70%	65,70	
RECEITAS DE OPERAÇÕES DE CRÉDITO E DESPESAS DE CAPITAL				
	Valor apurado até o bimestre	Saldo a realizar		
Receita de Operações de Crédito	0,00	0,00		
Despesa de Capital Líquida	121.156,00	1.272.941,50		
PROJEÇÃO ATUARIAL DOS REGIMES DE PREVIDÊNCIA				
	Exercício em Referência	19º Exercício	20º Exercício	30º Exercício
Fundo em Capitalização (Plano Previdenciário)				
Receitas Previdenciárias	0,00	0,00	0,00	0,00
Despesas Previdenciárias	0,00	0,00	0,00	0,00
Resultado Previdenciário	0,00	0,00	0,00	0,00
Fundo em Repartição (Plano Financeiro)				
Receitas Previdenciárias	0,00	0,00	0,00	0,00
Despesas Previdenciárias	0,00	0,00	0,00	0,00
Resultado Previdenciário	0,00	0,00	0,00	0,00
RECEITA DA ALIENAÇÃO DE ATIVOS E APLICAÇÃO DOS RECURSOS				
	Valor apurado até o bimestre	Saldo a realizar		
Receita de Capital Resultante da Alienação de Ativos	0,00	10.541,84		
Aplicação dos Recursos da Alienação de Ativos	0,00	0,00		
DESPESAS COM AÇÕES E SERVIÇOS PÚBLICOS DE SAÚDE				
	Valor apurado até o bimestre	Limites constitucionais anuais		
		% Mínimo a aplicar no exercício	% Máximo a ser exercido	
Despesas Próprias com Ações e Serviços Públicos de Saúde	768.055,00	10%	15,50	
DESPESAS DE CARÁTER CONTINUADO DERIVADAS DE PPP				
	Valor apurado no Exercício Corrente			
Total das Despesas(RCL (%))				

