Prefeitura Municipal de Japurá

Avenida Bolívar, 363, Centro, CEP: 87225-000, Japurá/Paraná.
Fone: (44) 3635-1327, Fax: (44) 3635-1300 - E-mail: pm@japura.pr.gov.br e/ou licitajapura@gmail.com
CNPJ: 75.788.349/0001-39

AVISO DE RESULTADO E ADJUDICAÇÃO

PROCESSO N.º 115/2023
Pregão N.º 77/2023

OBJETO: CONTRTAÇÃO DE EMPRESA PARA A PRESTAÇÃO DE SERVIÇOS NA ELABORAÇÃO DOS DOCUMENTOS PERTINENTES PARA O PROCESSO DE PROJETO DE RECUPERAÇÃO DE ÁREAS DEGRADADAS (PRAD) MUNICÍPIO DE JAPURÁ/PR LOCALIZADO NA QUADRA 19 DO LOTEAMENTO IMPERIAL (MATRÍCULA 33.124 DO 2O OFÍCIO DO R.I.), REQUERIDO PELO INSTITUTO ÁGUA E TERRA (IAT) ATRAVÉS DO PROTOCOLO 20.621.067-2

Passado o prazo recursal, torna-se publica a adjudicação do procedimento licitatório em epigrafe:

MATO VERDE ELABORAÇÃO E PREPARAÇÃO DE DOCUMENTOS AMBIENTAIS LTDA - ME

Lote	Item	Produto/Serviço	Unid	Qtde	Preço	Preço total
1	1	ELABORAÇÃO DE PROJETO DE RECUPERAÇÃO DE ÁREAS DEGRADADAS (PRAD) DAS ATIVIDADESREALIZAR A VISITA TÉCNICA NA ÁREA OBJETO DOS ESTUDOS;LEVANTAR INFORMAÇÕES SOBRE A CARACTERÍSTICA FITOGEOGRÁFICA DA REGIÃO;IDENTIFICAR OS INDIVÍDUOS ARBÓREOS EM CAMPO;REALIZAR O RELATÓRIO FOTOGRÁFICOS DOS INDIVÍDUOS ARBÓREOS;PROTOCOLAR TODOS OS DOCUMENTOS GERADOS NO E-AMBIENTE IAT;ACOMPANHAR A TRAMITAÇÃO DO PROCESSO;PROCEDIMENTOS PARA CONTROLE DO PROCESSO EROSIVO.	SERV	1,00	5.765,00	5.765,00
TOTAL						5.765,00

Japurá, 03/10/2023.

ELY DE OLIVEIRA JUNIOR
Pregoeiro - Portaria 28/2023

Prefeitura Municipal de Japurá

Avenida Bolívar, 363, Centro, CEP: 87225-000, Japurá/Paraná.
Fone: (44) 3635-1327, Fax: (44) 3635-1300 - E-mail: pm@japura.pr.gov.br e/ou licitajapura@gmail.com
CNPJ: 75.788.349/0001-39

TERMO DE HOMOLOGAÇÃO

ADRIANA CRISTINA POLIZER, Prefeita do Município de Japurá, Estado do Paraná, no uso das atribuições que lhe são conferidas em Lei,

R E S O L V E:

HOMOLOGAR a Licitação nº. **115/2023,** referente ao Pregão nº. **77/2023**, que foi devidamente apreciada pela Assessoria Jurídica e pela Comissão de Licitação, designada pela Senhora Prefeita Municipal, através da Portaria n.º 28/2023, conforme consta do Parecer Jurídico e termo de ata, devidamente lavrada em que fica(ram) classificada(s) a(s) empresa(s) abaixo mencionada(s), nos termos dos Artigos 3º, 23 da Lei nº 8.666/93 e 10.520/2002 e demais alterações, visando a **CONTRTAÇÃO DE EMPRESA PARA A PRESTAÇÃO DE SERVIÇOS NA ELABORAÇÃO DOS DOCUMENTOS PERTINENTES PARA O PROCESSO DE PROJETO DE RECUPERAÇÃO DE ÁREAS DEGRADADAS (PRAD) MUNICÍPIO DE JAPURÁ/PR LOCALIZADO NA QUADRA 19 DO LOTEAMENTO IMPERIAL (MATRÍCULA 33.124 DO 2O OFÍCIO DO R.I.), REQUERIDO PELO INSTITUTO ÁGUA E TERRA (IAT) ATRAVÉS DO PROTOCOLO 20.621.067-2**, sendo:

MATO VERDE ELABORAÇÃO E PREPARAÇÃO DE DOCUMENTOS AMBIENTAIS LTDA - ME

Lote	Item	Produto/Serviço	Unid	Qtde	Preço	Preço total
1	1	ELABORAÇÃO DE PROJETO DE RECUPERAÇÃO DE ÁREAS DEGRADADAS (PRAD) DAS ATIVIDADESREALIZAR A VISITA TÉCNICA NA ÁREA OBJETO DOS ESTUDOS;LEVANTAR INFORMAÇÕES SOBRE A CARACTERÍSTICA FITOGEOGRÁFICA DA REGIÃO;IDENTIFICAR OS INDIVÍDUOS ARBÓREOS EM CAMPO;REALIZAR O RELATÓRIO FOTOGRÁFICOS DOS INDIVÍDUOS ARBÓREOS;PROTOCOLAR TODOS OS DOCUMENTOS GERADOS NO E-AMBIENTE IAT;ACOMPANHAR A TRAMITAÇÃO DO PROCESSO;PROCEDIMENTOS PARA CONTROLE DO PROCESSO EROSIVO.	SERV	1,00	5.765,00	5.765,00
TOTAL						5.765,00

A execução dos serviços será realizada, em conformidade com as especificações acima mencionadas, por um período de 12 Meses, da assinatura do contrato.
Em face do despacho acima, autorizamos o Setor competente desta Municipalidade efetuar a contratação conforme a(s) proposta(s) vencedora(s), obedecidas às normas de formalização legal, prevista na Legislação.

Japurá, 03/10/2023.

ADRIANA CRISTINA POLIZER
Prefeita Municipal

Prefeitura Municipal de Japurá

Avenida Bolívar, 363, Centro, CEP: 87225-000, Japurá/Paraná.
Fone: (44) 3635-1327, Fax: (44) 3635-1300 - E-mail: pm@japura.pr.gov.br e/ou licitajapura@gmail.com
CNPJ: 75.788.349/0001-39

EXTRATO DA ATA DE REGISTRO DE PREÇOS Nº 208/2023
LICITAÇÃO Nº 120/2023 - PREGÃO Nº 76/2023
CONTRATANTE: MUNICÍPIO DE JAPURÁ
CONTRATADO: EXTIN EXTINTORES LTDA – CNPJ 15.307.203/0001-00
OBJETO: REGISTRO DE PREÇOS PARA CONTRATAÇÃO DE EMPRESA ESPECIALIZADA NA MANUTENÇÃO E RECARGAS DE EXTINTORES E EQUIPAMENTOS DE PREVENÇÃO DE INCÊNDIO VISANDO ATENDIMENTO ÀS NECESSIDADES DA PREFEITURA MUNICIPAL DE JAPURÁ/PR E SEUS RESPECTIVOS DEPARTAMENTOS..
VALOR GLOBAL: R$ 2.740,00 (Dois Mil, Setecentos e Quarenta Reais).

EXTIN EXTINTORES LTDA

Lote	Item	Produto/Serviço	Marca	Unid	Qtde	Preço	Preço total
1	1	CARGA DE EXTINTOR AP 10 LTS	MARCA PROPRIA AP 10 LTS	UNID	17,00	18,00	306,00
2	1	CARGA DE EXTINTOR CO2 06 KG	MARCA PROPRIA CO2 06 KGS	UNID	8,00	45,00	360,00
3	1	CARGA DE EXTINTOR PQS 04 KG ABC	MARCA PROPRIA PQS 04 KGS ABC	UNID	8,00	24,00	192,00
4	1	CARGA DE EXTINTOR PQS 04 KG BC	MARCA PROPRIA PQS 04 KGS BC	UNID	37,00	18,00	666,00
5	1	CARGA DE EXTINTOR PQS 06 KG ABC	MARCA PROPRIA PQS 06 KGS ABC	UNID	8,00	24,00	192,00
6	1	CARGA DE EXTINTOR PQS 06 KG BC	MARCA PROPRIA PQS 06 KGS BC	UNID	12,00	28,00	336,00
7	1	CARGA DE EXTINTOR PQS 08 KG BC	MARCA PROPRIA PQS 08 KGS BC	UNID	8,00	30,00	240,00
8	1	PLACA FOTOLUMINESCENTE	VISUAL PLACA FOTOLUMINESCENTE	UNID	52,00	7,00	364,00
9	1	TESTE HID.MANGUEIRA INCENDIO	MARCA PROPRIA TESTE HID.MANGUEIRA INCENDIO	UNID	6,00	14,00	84,00
TOTAL							2.740,00

PRAZO DE VIGÊNCIA: A vigência será de 366 dias (Trezentos e Sessenta e Seis dias), contados da data de assinatura do contrato.
DATA DE ASSINATURA: 03/10/2023

ADRIANA CRISTINA POLIZER
Prefeita Municipal

PREFEITURA MUNICIPAL DE GUAPOREMA

Estado do Paraná
Rua Pará, 86 – Telefax: (0xx44) 3684 1206 / 3684 1210
CEP 87810-000 – CNPJ/MF 75.378.844/0001-70
e-mail: pmguaporema@uol.com.br

DECRETO N.º 3103/2023.

Ementa: **Decreta luto oficial por 3 (três) dias no Município de Guaporema-Pr, em virtude do falecimento do Sr. Joaquim José de Oliveira e do Sr. Francisco Puertas Palomares.**

Preâmbulo: O Prefeito do Município de Guaporema – Estado do Paraná, no uso de suas atribuições legais:

DECRETA:

Art. 1º. Fica decretado por 03 (três) dias, Luto Oficial no Município de Guaporema, contados desta data, em sinal de profundo pesar pelo falecimento do **Sr. Joaquim José de Oliveira e do Sr. Francisco Puertas Palomares.**

Art. 2º. Este Decreto entra em vigor na data de sua publicação.

Publique-se, registre-se e arquive-se.

Edifício da Prefeitura Municipal da Cidade de Guaporema – Estado do Paraná, aos três dias do mês de outubro do ano de Dois Mil e Vinte e quatro. (03-10-2023).

GILBERTO CASTIGLIONI
Prefeito Municipal

PREFEITURA MUNICIPAL DE GUAPOREMA

Estado do Paraná
Rua Pará, 86 – Telefax: (0xx44) 3684 1206 / 3684 1210
CEP 87810-000 – CNPJ/MF 75.378.844/0001-70
e-mail: pmguaporema@uol.com.br

RATIFICAÇÃO DE LICITAÇÃO

Dispensa Licitação nº 27/2023.

RATIFICO a Dispensa de Licitação, de conformidade com o fulcro no artigo 24, inciso II, da Lei Federal nº 8.666/93 e alterações.

OBJETO: Contratação de empresa para realização de pesquisa Administrativa junto à população do Município de Guaporema/PR.

Fornecedor	CNPJ	Valor	
BRASLOPES PESQUISA LTDA.	**15.644.394/0001-98**	**5.900,00**	**(Cinco Mil e Novecentos Reais)**

Guaporema, 03 de outubro de 2023.

Gilberto Castiglioni
Prefeito Municipal

Prefeitura Municipal de São Tomé

C N P J 75 381 178/0001-29
PRAÇA PROFESSOR PEDRO FECCHIO, 248 – FONE / FAX: (44) 3607-1280
C E P 8 7 2 2 0 - 0 0 0 – S Ã O T O M É – P A R A N Á
e-mail: prefeitura@saotome.pr.gov.br

EDITAL DE CONVOCAÇÃO 013/2023

O Prefeito do Município de São Tomé, Estado do Paraná, através do presente Edital, **CONVOCA** as pessoas abaixo relacionadas, para comparecerem no Departamento de Recursos Humanos no prazo de 5 (cinco) dias úteis à partir da publicação deste edital, munidos da documentação necessária para contratação em cargo de provimento efetivo, tendo em vista sua aprovação no Concurso Público, aberto pelo EDITAL DE CONCURSO PÚBLICO Nº 001/2023, e homologado o resultado final através do DECRETO Nº. 1.153/2023.

PROFESSOR

NOME	CLASSIFICAÇÃO
ALINE COCCI DE SOUZA CEICENTO	03º
CECILIA TEIXEIRA DA SILVA	04º
LARISSA APARECIDA DE OLIVEIRA DIAS	05º

DOCUMENTOS NECESSÁRIOS

- Cópia da Carteira de Identidade;
- Cópia do C.P.F;
- Certidão de Regularidade do C.P.F, obtida no endereço https://servicos.receita.fazenda.gov.br/Servicos/CPF/ConsultaSituacao/ConsultaPublica.asp;
- Cópia do Título de Eleitor;
- Certidão de Quitação Eleitoral ou Comprovante de votação da última eleição, obtida no endereço https://www.tse.jus.br/servicos-eleitorais/certidoes/certidao-de-quitacao-eleitoral;
- Carteira de Trabalho;
- Carteira de Trabalho Digital;
- Cópia do Certificado de Reservista;
- Cópia do PIS/Pasep;
- Cópia da Certidão de Casamento ou Nascimento;
- Cópia do Registro de Nascimento dos filhos menores de 21 anos;
- Cópia do C.P.F. dos Dependentes;
- 01 foto 3x4 recente;
- Comprovante de Habilitação exigida para o ingresso no cargo;
- Certidão Judicial Civil, fornecidas pela Justiça Estadual e Justiça Federal, onde o candidato reside, obtida no endereço https://www2.trf4.jus.br/trf4/processos/certidao;
- Certidão Judicial Criminal, fornecidas pela Justiça Estadual e Justiça Federal, onde o candidato reside, obtida no endereço https://www2.trf4.jus.br/trf4/processos/certidao;
- Certidão Negativa do Fórum, do Cartório Distribuidor;
- Atestado de Antecedentes Criminais da Polícia Civil, obtida no endereço https://www.policiacivil.pr.gov.br/Pagina/Solicitar-Atestados;
- Declaração sobre exercício de outro cargo (acumulo de cargos);
- Exame Médico Admissional para emissão de Atestado de Saúde Ocupacional (ASO), a ser formulado e emitido por empresa credenciada, bem como exames complementares;
- Para os cargos de Auxiliar de Serviços Gerais – Feminino e Auxiliar de Serviços – Masculino, deverá ser apresentado Raio X do Tórax e Raio X Total da Coluna, com Laudo;
- Declaração de bens;
- Consulta de qualificação cadastral CQC do E-Social, obtida no endereço http://consultacadastral.inss.gov.br/Esocial/pages/index.xhtml;
- Comprovante de residência;
- Conta Corrente no Banco Bradesco, onde o convocado seja o titular.

As cópias dos documentos exigidos deverão ser acompanhadas dos originais para conferência.

PAÇO MUNICIPAL ANTONIO ARICINI DA SILVA, AOS 03 DIAS DO MÊS DE OUTUBRO DE 2023.

OCELIO CESAR FERREIRA LEITE
Prefeito Municipal

Prefeitura Municipal de São Tomé

CNPJ 75 381 178/0001-29
PRAÇA PROFESSOR PEDRO FECCHIO, 248 – FONE / FAX: (0xx44) 3607-1280
e-mail: prefeituraasaotome@gmail.com
CEP 87220-000 – SÃO TOMÉ – PARANÁ

EDITAL Nº 01/2023 - B—BOLSA ATLETA -
— COMISSAO TECNICA DE ANALISE E AVALIAÇAO

A Secretaria Municipal de Educação, Cultura e Esporte, por intermédio da Comissão Técnica de Análise e Avaliação, instituída conforme o que dispõe o art. 2.°, parágrafo único da Lei 311/2023, no uso das atribuições, **divulga o resultado dos Pedidos de Inscrição para o Bolsa Atleta, pós recursos**

Art. 1° Informa que após prazo de interposição de recursos e consequente acolhimento, houve a devida complementação da lista de Inscritos, passando a ser composta pelos seguintes inscritos

1	Gilberto dos Santos Sena
2	Marcos Cesar Ribeiro
3	João Lenon de Andrade
4	Lucas Gama dos Santos
5	Marcos da Rocha Ribeiro
6	João Victor Moreira Silva
7	Gian Carlos Vieira
8	Walace Joaquim Dias
9	Pablo Guilherme Realino Sousa
10	Abner Monte de Santana
11	Alan Jonathan Oliveira da Silva
12	Tainã Rodrigo Simões Piola
13	Davidis de Araujo
14	Felipe Lopes de Oliveira
15	Wesley Ferreira Vieira
16	Rivanildo Nelo Vieira
17	Kevin Igor Gomes Diccini
18	Lucas Reginaldo Gardenalli
19	Rafael da silva Ferreira
20	Alexandre Garcia Amarilha
21	Anderson Carlos da Silva Santos

REGISTRE-SE. PUBLIQUE-SE E CUMPRA-SE.

São Tomé/PR, 04 de Outubro de 2023.

JOÃO VITOR TRINDADE

Prefeitura Municipal de São Tomé

C N P J 75 381 178/0001-29
PRAÇA PROFESSOR PEDRO FECCHIO, 248 – FONE / FAX: (0xx44) 3607-1280.
E-mail: pmsaotome@brturbo.com.br
CEP - 87220 - 000 – S Ã O T O M É – P A R A N Á

DECRETO Nº 1171/2023

DISPOE SOBRE O REGULAMENTO DE RETENÇAO DE IMPOSTO DE RENDA – IR NOS PAGAMENTOS DE FORNECIMENTO DE BENS E SERVIÇOS E DA OUTRAS PROVIDENCIAS

OCELIO CESAR FERREIRA LEITE, Prefeito Municipal de São Tomé, Estado do Paraná, no uso das atribuições legais, faz saber:

Considerando o disposto no inciso I do art. 158 da Constituição da República, segundo o qual pertencem aos Municípios o produto da arrecadação do imposto da União sobre renda e proventos de qualquer natureza, incidente na fonte, sobre rendimentos pagos, a qualquer título, por eles, suas autarquias e pelas fundações que instituírem e mantiverem;

Considerando a decisão proferida pelo Supremo Tribunal Federal no julgamento do Recurso Extraordinário com Repercussão Geral n.º 1.293.453 e na Ação Cível Originária n.º 2897;

Considerando a tese fixada no Recurso Extraordinário n.º 1.293.453/RS, Tema n.º 1130, da Repercussão Geral que deu interpretação conforme à Constituição Federal do art. 64 da Lei Federal n.º 9.430, de 1996 para atribuir aos Municípios a titularidade das receitas arrecadadas a título de imposto de renda retido na fonte incidente sobre valores pagos por eles, suas autarquias e fundações a pessoas físicas ou jurídicas contratadas para a prestação de bens ou serviços e possibilitar a utilização do mesmo regramento aplicado pela União, no caso, a Instrução Normativa RFB n.º 1.234, de 2012;

Considerando o disposto na legislação tributária federal atinente a retenção de tributos, em especial o disposto no art. 64 da Lei nº 9.430, de 27 de dezembro de 1996 e respectivos regulamentos;

Considerando a Nota Técnica n.º 32/2022, da Confederação nacional de Municípios – CNM, que trata da retenção de Imposto de Renda pelos Municípios, suas orientações e considerações sobre a possibilidade da execução da retenção como incremento de receitas pelos Municípios;
Considerando que o Imposto de Renda Retido na Fonte é de competência mensal, o que exige a imediata adequação dos procedimentos para fins de aplicação do novo regramento aos contratos em curso com vistas a assegurar o cumprimento do disposto no art. 11 da Lei Complementar n.º 101, de 04 de maio de 2000 (LRF);

Considerando O a necessidade de padronizar os procedimentos para que a retenção e o recolhimento de tributos e contribuições sejam realizados em conformidade ao que determina a legislação, sem deixar de cumprir com as obrigações acessórias de prestação de informações à Receita Federal do Brasil e o departamento fazendário municipal;

DECRETA:

Art. 1º. Os órgãos da Administração Pública Direta Municipal, bem como sua Autarquia, ao efetuar pagamento a pessoa física ou jurídica pelo fornecimento de bens ou prestação de serviços em geral inclusive obras de engenharia, ficam obrigados a proceder a retenção do Imposto de Renda (IR), com base na Instrução Normativa RFB n.º 1.234, de 11 de janeiro de 2012, e alterações posteriores, observando as disposições deste Decreto.

§1º. As retenções serão efetuadas a partir da competência de Setembro de 2023, sobre qualquer forma de pagamento, inclusive os pagamentos antecipados por conta de fornecimento de bens ou de prestação de serviços, para entrega futura, sendo que os documentos fiscais com data de emissão anteriores a data estabelecida acima, terão a retenção do IR de ofício no ato do pagamento.

§2º. A retenção do imposto de renda deverá ser destacado do corpo do documento fiscal observado os percentuais estabelecidos no Anexo I deste regulamento.

§3º. Ficam excluídos da retenção do IR na fonte os pagamentos realizados a pessoas físicas ou jurídicas por serviços e produtos elencados no artigo 4º, da Instrução Normativa RFB n.º 1.234, de 11 de janeiro de 2012, e alterações posteriores, sendo:

§4º. As pessoas jurídicas amparadas por isenção, não incidência ou alíquota zero do IR devem informar essa condição nos documentos fiscais, inclusive o enquadramento legal, sob pena de, se não o fizerem, sujeitarem-se à retenção do IR sobre o valor total do documento fiscal, no percentual total correspondente à natureza do bem ou serviço.

Art. 2º. A obrigação de retenção de IR alcançará todos os contratos vigentes, relações de compras e pagamentos efetuados pelos Orgãos e Entidades mencionados no art. 1º deste Decreto.

Parágrafo Unico. Os Orgãos e Entidades mencionados no art. 1º deste Decreto, deverão repassar ao Município os valores retidos de IR.

Art. 3º. Os prestadores de serviço e fornecedores de bens deverão, a partir da vigência do presente Decreto, emitir os documentos fiscais, notas fiscais, faturas ou recibos com observância às regras de retenção dispostas na Instrução Normativa RFB nº 1.234, de 2012, sob pena de não aceitação por parte dos órgãos e entidades mencionadas no art. 1º deste Decreto.

§1º. Os Orgãos e Entidades mencionados no art. 1º deste Decreto deverão orientar seus prestadores de serviços e fornecedores de bens, de modo que os documentos fiscais emitidos após a vigência destas leis, terão obrigatoriamente que constar a informação da retenção do IR, sob pena de devolução da referida NF para correção.

§2º. Os valores retidos pela administração indireta deverão ser recolhidos mediante Documento de Arrecadação Municipal (DAM) ou operação equivalente disponível junto ao Departamento de Tributação destinados ao Tesouro Municipal até o 5º dia útil da semana subsequente ao pagamento efetuado aos fornecedores pelo provimento de bens ou serviços.

§3º. Os valores retidos na Prefeitura deverão ser recolhidos imediatamente ao Tesouro Municipal por meio de procedimentos adotados no sistema financeiro e contábil do Município.

§4º. Os documentos fiscais emitidos em desacordo com o previsto no caput deste artigo, caso não possam ser substituídos ou retificados por meio de Carta de Correção e para fins exclusivos de retenção, igualmente incorrerão na retenção do IR, na forma prevista neste Decreto.

§5º. As retenções efetuadas serão consideradas como antecipação de devido pelos contribuintes e serão objeto de dedução, compensação ou restituição na forma da legislação específica.

Art. 4º. Este decreto entra em vigor na data de sua publicação, sendo que os casos omissos sanados através da interpretação da Instrução Normativa 1243/2012 e da Legislação Federal atinente a matéria.

PAÇO MUNICIPAL "ANTONIO ARICINI DA SILVA" DE SÃO TOMÉ, ESTADO DO PARANÁ, AOS 13 (TREZE) DIAS DO MÊS DE SETEMBRO DO ANO DE 2023.

OCELIO CESAR FERREIRA LEITE
Prefeito Municipal

Prefeitura Municipal de São Tomé

C N P J 75 381 178/0001-29
PRAÇA PROFESSOR PEDRO FECCHIO, 248 – FONE / FAX: (0xx44) 3607-1280.
E-mail: pmsaotome@brturbo.com.br
CEP - 87220 - 000 – S Ã O T O M É – P A R A N Á

ANEXO I – DECRETO MUNICIPAL Nº 1171/2023
TABELA DE RETENÇÃO DE IMPOSTO DE RENDA (IR)

BENS E SERVIÇOS	ALIQUOTA IR (%)
• Alimentação; Energia elétrica; • Serviços prestados com emprego de materiais; Construção Civil por empreitada com emprego de materiais; • Serviços hospitalares de que trata o art. 30 da IN RFB 1.234/12; Serviços de auxilio diagnóstico e terapia, patologia clínica, imagenologia, anatomia patológica e citopatológia, medicina nuclear e análises e patologias clínicas de que trata o art. 31 da IN RFB 1.234/12; • Transporte de cargas, exceto os relacionados no código 8767; Produtos farmacêuticos, de perfumaria, de toucador ou de higiene pessoal adquiridos de produtor, importador, distribuidor ou varejista, exceto os relacionados no código 8767; e • Mercadorias e bens em geral.	1,20
• Gasolina, inclusive de aviação, óleo diesel, gás liquefeito de petróleo (GLP), combustíveis derivados de petróleo ou de gás natural, querosene de aviação (QAV), e demais produtos derivados de petróleo, adquiridos de refinarias de petróleo, de demais produtores, de importadores, de distribuidor ou varejista, pelos órgãos da administração pública de que trata o caput do art. 19 da IN RFB 1.234/12; • Alcool etílico hidratado, inclusive para fins carburantes, adquirido diretamente de produtor, importador ou distribuidor de que trata o art. 20 da IN RFB 1.234/12; • Biodiesel adquirido de produtor ou importador, de que trata o art. 21 da IN RFB 1.234/12.	0,24
• Gasolina, exceto gasolina de aviação, óleo diesel, gás liquefeito de petróleo (GLP), derivados de petróleo ou de gás natural e querosene de aviação adquiridos de distribuidores e comerciantes varejistas; • Alcool etílico hidratado nacional, inclusive para fins carburantes adquirido de comerciante varejista; • Biodiesel adquirido de distribuidores e comerciantes varejistas;	0,24
• Biodiesel adquirido de produtor detentor regular do selo "Combustível Social", fabricado a partir de mamona ou fruto, caroço ou amêndoa de palma produzidos nas regiões norte e nordeste e no semiárido, por agricultor família enquadrado no Programa Nacional de Fortalecimento da Agricultura Familiar (Pronaf).	
• Transporte internacional de cargas efetuado por empresas nacionais; • Estaleiros navais brasileiros nas atividades de construção, conservação, modernização, conversão e reparo de embarcações pré-registradas ou registradas no Registro Especial Brasileiro (REB), instituído pela Lei nº 9.432, de 8 de janeiro de 1997; • Produtos farmacêuticos, de perfumaria, de toucador e de higiene pessoal a que se refere o § 1º do art. 22 da IN RFB 1.234/12, adquiridos de distribuidores e de comerciantes varejistas; • Produtos a que se refere o § 2º do art. 22 da IN RFB 1.234/12; • Produtos de que tratam as alíneas "c" a "k" do inciso I do art. 5º da IN RFB 1.234/12; • Outros produtos ou serviços beneficiados com isenção, não incidência ou alíquotas zero da Cofins e da Contribuição para o PIS/Pasep, observado o disposto no § 5º do art. 2º da IN RFB 1.234/12.	1,20
• Passagens aéreas, rodoviárias e demais serviços de transporte de passageiros, inclusive, tarifa de embarque, exceto as relacionadas no código 8850.	2,40
• Transporte internacional de passageiros efetuado por empresas nacionais.	2,40
• Serviços prestados por associações profissionais ou assemelhadas e cooperativas.	0,0
• Serviços prestados por bancos comerciais, bancos de investimento, bancos de desenvolvimento, caixas econômicas, sociedades de crédito, financiamento e investimento, sociedades de crédito imobiliário, e câmbio, distribuidoras de títulos e valores mobiliários, empresas de arrendamento mercantil, cooperativas de crédito, empresas de seguros privados e de capitalização e entidades abertas de previdência complementar; • Seguro saúde.	4,80
• Serviços de abastecimento de água; • Telefone; • Correio e telégrafos; • Vigilância; • Limpeza; • Locação de mão de obra; • Intermediação de negócios; • Administração, locação ou cessão de bens imóveis, móveis e direitos de qualquer natureza; • Factoring; • Plano de saúde humano, veterinário ou odontológico com valores fixos por servidor, por empregado ou por animal; • Demais serviços.	4,80

Fonte: RECEITA FEDERAL DO BRASIL. Instrução Normativa RFB nº 1234, de 11 de janeiro de 2012. Anexo I. TABELA DE RETENÇÃO. Disponível em: <http://normas.receita.fazenda.gov.br/sijut2consulta/link.action?idAto=37200>.

Prefeitura Municipal de São Tomé

C N P J 75 381 178/0001-29
PRAÇA PROFESSOR PEDRO FECCHIO, 248 – FONE / FAX: (0xx44) 3607-1280.
E-mail: pmsaotome@brturbo.com.br
CEP - 87220 - 000 – S Ã O T O M É – P A R A N Á

ANEXO II – DECRETO Nº 1171/2023
INSTRUÇÃO NORMATIVA Nº 1.234, DE 11 DE JANEIRO DE 2012

[...]
CAPITULO III
DAS HIPOTESES EM QUE NAO HAVERA RETENÇAO

Art. 4º. Não serão retidos os valores correspondentes ao IR e às contribuições de que trata esta Instrução Normativa, nos pagamentos efetuados a:
I - templos de qualquer culto;
II - partidos políticos;
III - instituições de educação e de assistência social, sem fins lucrativos, a que se refere o art. 12 da Lei nº 9.532, de 10 de dezembro de 1997;
IV - instituições de caráter filantrópico, recreativo, cultural, científico e às associações civis, a que se refere o art. 15 da Lei nº 9.532, de 1997;
V - sindicatos, federações e confederações de empregados;
VI - serviços sociais autônomos, criados ou autorizados por lei;
VII - conselhos de fiscalização de profissões regulamentadas;
VIII - fundações de direito privado e a fundações públicas instituídas ou mantidas pelo Poder Público;
IX - condomínios edifícios;
X - Organização das Cooperativas Brasileiras (OCB) e as Organizações Estaduais de Cooperativas previstas no caput e no § 1º do art. 105 da Lei nº 5.764, de 16 de dezembro de 1971;
XI - pessoas jurídicas optantes pelo Regime Especial Unificado de Arrecadação de Tributos e Contribuições devidos pelas Microempresas e Empresas de Pequeno Porte (Simples Nacional), de que trata o art. 12 da Lei Complementar nº 123, de 14 de dezembro de 2006, em relação às suas receitas próprias;
XII - pessoas jurídicas exclusivamente distribuidoras de jornais e revistas;
XIII - Itaipu binacional;
XIV - empresas estrangeiras de transportes marítimos, aéreos e terrestres, relativos ao transporte internacional de cargas ou passageiros, nos termos do disposto no art. 176 do Decreto nº 3.000, de 26 de março de 1999 - Regulamento do Imposto de Renda (RIR/1999), e no inciso V do art. 14 da Medida Provisória nº 2.158-35, de 24 de agosto de 2001;
XV - órgãos da administração direta, autarquias e fundações do Governo Federal, Estadual ou Municipal, observado, no que se refere às autarquias e fundações, os termos dos §§ 2º e 3º do art. 150 da Constituição Federal;
XVI - no caso das entidades previstas no art. 34 da Lei nº 10.833, de 29 de dezembro de 2003, a título de adiantamentos efetuados a empregados para despesas miúdas de pronto pagamento, até o limite de 5 (cinco) salários mínimos;
XVII - título de prestações relativas à aquisição de bem financiado por instituição financeira;
XVIII - entidades fechadas de previdência complementar, nos termos do art. 32 da Lei nº 10.637, de 30 de dezembro de 2002;
XIX - título de aquisição de petróleo, gás natural, óleo diesel, gás liquefeito de petróleo, querosene de aviação, demais derivados de petróleo, gás natural, álcool, biodiesel e demais biocombustíveis efetuados pelas pessoas jurídicas dispostas nos incisos IV a VI do caput do art. 2º, conforme disposto no parágrafo único do art. 34 da Lei nº 10.833, de 2003; e
XIX - título de aquisição de petróleo, gasolina, gás natural, óleo diesel, gás liquefeito de petróleo, querosene de aviação, demais derivados de petróleo, gás natural, álcool, biodiesel e demais biocombustíveis efetuados pelas pessoas jurídicas dispostas nos incisos IV a VI do caput do art. 2º, conforme disposto no parágrafo único do art. 34 da Lei nº 10.833, de 2003; (Redação dada pelo(a) Instrução Normativa RFB nº 1244, de 30 de janeiro de 2012) (Vide Instrução Normativa RFB nº 1244, de 30 de janeiro de 2012)
XX - título de seguro obrigatório de danos pessoais causados por veículos automotores; e (Redação dada pelo(a) Instrução Normativa RFB nº 1244, de 30 de janeiro de 2012) (Vide Instrução Normativa RFB nº 1244, de 30 de janeiro de 2012) XXI - título de suprimentos de fundos de que tratam os arts. 45 a 47 do Decreto nº 93.872, de 23 de dezembro de 1986. (Incluído(a) pelo(a) Instrução Normativa RFB nº 1244, de 30 de janeiro de 2012) (Vide Instrução Normativa RFB nº 1244, de 30 de janeiro de 2012)
XXII - título de Contribuição para o Custeio da Iluminação Pública cobrada nas faturas de consumo de energia elétrica emitidas por distribuidoras de energia elétrica com base em convênios firmados com os Municípios ou com o Distrito Federal. (Incluído(a) pelo(a) Instrução Normativa RFB nº 1540, de 05 de janeiro de 2015)

Parágrafo único. A dispensa da retenção em relação às entidades previstas nos incisos III e IV do caput é restrita aos resultados relacionados com as finalidades essenciais das referidas entidades, não se aplicando ao patrimônio, à renda e aos serviços relacionados com a exploração de atividades econômicas regidas pelas normas aplicáveis a empreendimentos privados, em que haja contraprestação ou pagamento de preços ou tarifas pelo usuário. (Incluído(a) pelo(a) Instrução Normativa RFB nº 1540, de 05 de janeiro de 2015)

§ 1º. A imunidade ou a isenção das entidades previstas nos incisos III e IV é restrita aos serviços para os quais tenham sido instituídas, observado o disposto nos arts. 12 e 15 da Lei nº 9.532, de 10 de dezembro de 1997. (Redação dada pelo(a) Instrução Normativa RFB nº 1663, de 07 de outubro de 2016)

§ 2º. A condição de imunidade e isenção de que trata o §1º será declarada pela entidade nos anexos II e III. (Incluído(a) pelo(a) Instrução Normativa RFB nº 1663, de 07 de outubro de 2016).

Prefeitura Municipal de São Tomé

C N P J 75 381 178/0001-29
PRAÇA PROFESSOR PEDRO FECCHIO, 248 – FONE / FAX: (0xx44) 3607-1280.
E-mail: pmsaotome@brturbo.com.br
CEP - 87220 - 000 – S Ã O T O M É – P A R A N Á

ANEXO III
MINUTA DE DECLARAÇÃO DE INSTITUIÇÃO DE ENSINO E ASSISTÊNCIA SOCIAL.

Ilmo. Sr. (Autoridade a quem se dirige), (Nome da entidade), com sede (endereço completo), inscrita no CNPJ sob o nº..... DECLARA à (Nome da entidade pagadora), que não está sujeita à retenção, na fonte, do IRPJ, da CSLL, da Cofins e da Contribuição para o PIS/Pasep, a que se refere o art. 64 da Lei nº 9.430, de 27 de dezembro de 1996, por se enquadrar em uma das situações abaixo:

I – INSTITUIÇÃO DE EDUCAÇÃO:

1. ( ) Entidade em gozo regular da imunidade prevista no art. 150, inciso VI, alínea "c" da Constituição Federal, por cumprir os requisitos previstos no art. 12 da Lei nº 9.532, de 10 de dezembro de 1997.

II – ENTIDADE BENEFICENTE DE ASSISTÊNCIA SOCIAL:

1. ( ) Instituição educacional em gozo regular da imunidade prevista no art. 195, § 7º da Constituição Federal, por ter sido certificada como beneficente de assistência social pelo Ministério da Educação e por cumprir os requisitos previstos no art. 29 da Lei nº 12.101, de 27 de novembro de 2009
2. ( ) Entidade em gozo regular da imunidade prevista no art. 195, § 7º da Constituição Federal, por ter sido certificada como beneficente de assistência social pelo Ministério de sua área de atuação e por cumprir os requisitos previstos no art. 29 da Lei nº 12.101, de 2009.

O signatário declara neste

CONSELHO MUNICIPAL DOS DIREITOS DA CRIANÇA E DO ADOLESCENTE
LEI MUNICIPAL nº 1.201/2010 e Lei Complementar nº 1.374/2013
Endereço: Avenida Doutor Gastão Vidigal, nº 685 - Telefone: (44)3628-1301
E-mail: assistência@jussara.pr.gov.br
JUSSARA – PR

ATA DE ELEIÇÃO DO CONSELHO TUTELAR DE JUSSARA PARANÁ

Ao primeiro dia do mês de Outubro do ano de 2023 (dois mil e vinte e três), as 07h30min horas da manhã deu-se início ao processo de eleição para formação dos novos membros do Conselho Tutelar. Em primeiro momento, as zerésimas das urnas receptoras dos votos foram emitidas e conferidas, sendo constatado pelos presentes em cada seção que não havia nenhuma irregularidade no interior das mesmas que comprometessem a legalidade no processo da eleição. Do início ao final da votação estavam presentes os seguintes membros da Comissão Eleitoral: Celso Evaristo da Costa; Jussara Regina Barbosa; Cristiane Macedo da Silva Lima e Cleusa de Sá Romagnoli. Também os seguintes fiscais: Miria Henrique da Silva; Thais Odilia do Nascimento de Carvalho; Lourdes Rodrigues do Nascimento e Tayza Mierjam dos Santos e os Mesários, na SEÇÃO 003: Presidente: Jéssica Beatriz de Souza; Primeira Mesária: Jéssica Rogério Ferreira; Segunda Mesária: Vanessa de Sá Romagnoli; Primeiro Secretário: Elisson Pereira da Silva. Na SEÇÃO 004: Presidente: Gabriela Perez Nogueira; Primeira Mesária: Tatiane Ferreira dos Santos; Segunda Mesária: Cristiane Aparecida de Melo; Primeira Secretária: Jéssica Tainara Pasi e na SEÇÃO 005: Presidente: Rodolpho Henrique de Oliveira Cunha; Primeira Mesária: Jéssica Camila Lopes Furtado; Segunda Mesária: Denise Vanessa Pinel Tomazeto; Primeira Secretária: Michele Leme Lazarini. A votação correu de forma ordeira e pacifica, não havendo inconformismo nem impugnação de qualquer candidato. A Comissão Eleitoral se fez presente durante todo o transcorrer da votação juntamente com o acompanhamento do Advogado da Prefeitura Municipal de Jussara, o senhor Dr. Deolindo Antonio Novo. Ainda, por volta das 14h30m da tarde houve a presença do Promotor de Justiça da 3ª Promotoria de Justiça de Cianorte o senhor Dr. Pedro Scalco fazendo monitoramento no local de votação e nas SEÇÕES, onde visualizou o andamento de uma eleição tranquila e sem problemas, dentro dos conformes. O colégio eleitoral é composto de 5502 (cinco mil quinhentos e dois) eleitores aptos, onde compareceram para votação 1211 (mil duzentos e onze) eleitores. As 17h00min (dezessete) o portão do local de votação foi fechado e ao constatar que no interior do Colégio Estadual Senador Morais de Barros não havia nenhum eleitor, deu-se por encerrada a votação. Em seguida, todos foram orientados e convidados a comparecerem na Secretaria Municipal de Assistência Social, local pré definido para apuração dos votos. O início da apuração contou com a presença da Comissão Eleitoral, Fiscais, Candidatos e Mesários, sendo: Celso Evaristo da Costa; Jussara Regina Barbosa; Cristiane Macedo da Silva Lima; Cleusa de Sá Romagnoli; Miria Henrique da Silva; Thais Odilia do Nascimento de Carvalho; Lourdes Rodrigues do Nascimento; Tayza Mierjam dos Santos; Jéssica Beatriz de Souza; Isabel Cristina Rodrigues; Rosilene Aparecida Martins Panizio; Viviana Daliria de Oliveira; Tatiany de Fatima Silva; Joelma Elaine da Costa Giroto; Maciel Silva Santos; Miria Henrique da Silva e a Secretária Municipal de Assistência Social e Segurança da Família a senhora Jessica Rogério Ferreira. O resultado final da apuração concluiu-se da seguinte forma: um total de 1197 (mil cento e noventa e sete) votos válidos, 03 (três) votos brancos e 11 (onze) votos nulos, sendo eles, em ordem de colocação: em primeiro lugar com 248 votos a Senhora Rosane Pedroso da Silva; em segundo lugar com 161 votos o Senhor Sidney de Oliveira Santos, em terceiro lugar com 157 votos a Senhora Rosilene Aparecida Martins Panizio, em quarto lugar com 118 votos a Senhora Isabel Cristina Rodrigues; em quinto lugar com 113 votos a Senhora Viviana Daliria de Oliveira, em sexto lugar com 111 votos a Senhora Joelma Elaine da Costa Giroto, em sétimo lugar com 89 votos a senhora Vera Lucia Novais Monacelli, em oitavo lugar com 80 votos a Senhora Tatiany de Fatima Silva; em nono lugar com 63 votos o Senhor Ataíde Henrique da Silva e em décimo lugar com 57 votos o Senhor Maciel Silva. Por fim, o senhor Celso Evaristo da Costa, Presidente da Comissão Especial Eleitoral e a Senhora Cristiane Macedo da Silva Lima, Presidente do Conselho Municipal dos Direitos da Criança e do Adolescente de Jussara, parabenizaram os novos conselheiros tutelares eleitos, ansiaram que venham a realizar um excelente trabalho em prol das crianças e adolescentes do nosso município, agradeceram também a todos os presentes e deram por encerrada a apuração. E nada mais havendo a tratar, encerrou-se a apuração dos votos e os presentes que desejarem assinarão a Ata para a legalidade da Eleição do Conselho Tutelar.

MUNICÍPIO DE CIANORTE
Aviso de Suspensão de Licitação – Pregão Eletrônico nº 134/2023
O Município de Cianorte, através da Divisão de Licitações, torna público, para conhecimento a quem interessar possa, que com autorização do Exmo. Sr. Prefeito, e de acordo com a legislação em vigor, a SUSPENSÃO da sessão referente a PREGÃO ELETRÔNICO, tipo menor preço, com o seguinte objeto:**Aquisição de equipamentos e materiais médicos para atendimento pré-hospitalar para ambulância e Unidades Básicas de Saúde, com recursos de emendas impositivas da Câmara dos vereadores.** Nova sessão será agendada e devidamente publicada de acordo com o que determina a legislação.
Cianorte, em 03 de outubro de 2023.
Kelly Karolyne Ickert
Secretária de Administração em exercício

MUNICÍPIO DE CIANORTE
Aviso de Suspensão de Licitação – Pregão Eletrônico nº 141/2023
O Município de Cianorte, através da Divisão de Licitações, torna público, para conhecimento a quem interessar possa, que com autorização do Exmo. Sr. Prefeito, e de acordo com a legislação em vigor, a SUSPENSÃO da sessão referente a PREGÃO ELETRÔNICO, tipo menor preço, com o seguinte objeto: **Aquisição de materiais e acessórios para manutenção de instrumentos musicais, utilizados na oficina de Fanfarra executada pelo projeto Cultura Viva desenvolvida pela Secretaria Municipal de Cultura.** Nova sessão será agendada e devidamente publicada de acordo com o que determina a legislação.
Cianorte, em 03 de outubro de 2023.
Kelly Karolyne Ickert
Secretária de Administração em exercício

MUNICÍPIO DE CIANORTE
Aviso de Suspensão de Licitação – Pregão Eletrônico nº 147/2023
O Município de Cianorte, através da Divisão de Licitações, torna público, para conhecimento a quem interessar possa, que com autorização do Exmo. Sr. Prefeito, e de acordo com a legislação em vigor, a SUSPENSÃO da sessão referente a PREGÃO ELETRÔNICO, tipo menor preço, com o seguinte objeto:**Aquisição de materiais de construção para Secretarias em Geral.** Nova sessão será agendada e devidamente publicada de acordo com o que determina a legislação. Cianorte, em 03 de outubro de 2023.
Kelly Karolyne Ickert
Secretária de Administração em exercício

MUNICIPIO DE SAO MANOEL DO PARANA
Estado do Paraná
Praça Paraná, 50 - Fone/Fax (044) 3644-1114 e 3644-1100.
Site: www.saomanoeldoparana.pr.gov.br e e-mail: compras@saomanoeldoparana.pr.gov.br
CEP 87.215-000 - São Manoel do Paraná - Paraná
C N P J - 80.909.617/0001-63

EXTRATO DE CONTRATO DE PRESTAÇÃO DE SERVIÇOS

EXTRATO DE CONTRATO: Nº 119/2023 - PMSMP
DATA DE ASSINATURA DO CONTRATO: **03 de outubro de 2023**.
CONTRATANTE: Município de São Manoel do Paraná, Estado do Paraná, com sede à Praça Paraná, nº 50, pessoa jurídica devidamente inscrita no CNPJ sob o nº 80.909.617/0001-63.
CONTRATADA: **CLEUZA COLARES DOS SANTOS**, residente e domiciliada na Rua Prudente de Moraes, nº1054, CEP: 87215-000, Telefone: (44) 99114-1156, na cidade de São Manoel do Paraná - PR, portadora da cédula de identidade **RG 7021323-0 SESP/PR** e inscrita no **CPF/MF sob nº 291.542.588-47**.
OBJETO: O presente contrato tem por objetivo a **Fornecimento de serviço de buffet, decoração e musicalização para o almoço em comemoração ao Dia alusivo da Pessoa Idosa, aberto às pessoas idosas da comunidade**.
ORIGEM: Processo de Dispensa de Licitação nº 91/2023 - PMSMP.
VALOR GLOBAL: **R$ 7.000,00 (sete mil reais)**.
PRAZO DE VIGÊNCIA: O período de vigência do contrato é de **150 (cento e cinquenta) dias**, contados a partir da data de sua assinatura.
FORO: Comarca de Cianorte, Estado do Paraná.

Paço Municipal "**Treze de Setembro**" de São Manoel do Paraná, em **03** de **outubro** de **2023**.

AGNALDO TREVISAN
Prefeito Municipal
(Original Assinado)

Prefeitura Municipal de Japurá

Avenida Bolivar, 363 – Centro – Fone: (44) 3635-1327 – Fax: (44) 3635-1300
e-mail: contabilidade@japura.pr.gov.br – CEP: 87225-000 – CNPJ: 75.788.349/0001-39 – Japurá/P
Estado do Paraná

LEI N.° 028 /2023

Súmula - Autoriza o Executivo Municipal a efetuar a abertura de **Crédito Adicional Especial** no Orçamento-Programa do Município de Japurá, Estado do Paraná, para o exercício de 2023.

A CÂMARA MUNICIPAL DE JAPURÁ, ESTADO DO PARANÁ, APROVOU, E EU, PREFEITO MUNICIPAL, SANCIONO A SEGUINTE:
L
E
I

Art. 1° - Fica aberto ao Orçamento Geral do Município, um Crédito Adicional Especial no montante de R$ 99.577,21 (Noventa e nove mil quinhentos e setenta e sete reais e vinte e um centavos), para atender despesas não previstas no orçamento programa em execução, conforme segue:

12 SECRETARIA DE EDUCAÇÃO E CULTURA Acréscimo 3.000,00
12.003 DIVISAO DE CULTURA Excesso
13.392.0015.2106 Apoio Financeiro Cultural – LC n° 195/2022 – Lei Paulo Gustavo
3.3.90.30.00.00 MATERIAL DE CONSUMO
04941 1054 1054/09/99/06/18 Transf. Destinadas ao Setor Cultural

12 SECRETARIA DE EDUCAÇAO E CULTURA Acréscimo 5.000,00
12.003 DIVISÃO DE CULTURA Excesso
13.392.0015.2106 Apoio Financeiro Cultural – LC n° 195/2022 – Lei Paulo Gustavo
3.3.90.31.00.00 PREMIAÇÕES CULTURAIS, ART., CIENT., DESPORTIVAS E OUTRAS
04942 1053 1053/09/99/06/18 Transf. Destinadas ao Setor Cultural

12 SECRETARIA DE EDUCAÇAO E CULTURA Acréscimo 5.000,00
12.003 DIVISAO DE CULTURA Excesso
13.392.0015.2106 Apoio Financeiro Cultural – LC n° 195/2022 – Lei Paulo Gustavo
3.3.90.36.00.00 OUTROS SERVIÇOS DE TERCEIROS – PESSOA FISICA
04946 1053 1053/09/99/06/18 Transf. Destinadas ao Setor Cultural

12 SECRETARIA DE EDUCAÇAO E CULTURA Acréscimo 60.869,10
12.003 DIVISÃO DE CULTURA Excesso
13.392.0015.2106 Apoio Financeiro Cultural – LC n° 195/2022 – Lei Paulo Gustavo
3.3.90.39.00.00 OUTROS SERVIÇOS DE TERCEIROS – PESSOA JURIDICA
04943 1053 1053/09/99/06/18 Transf. Destinadas ao Setor Cultural

12 SECRETARIA DE EDUCAÇÃO E CULTURA Acréscimo 13.708,11
12.003 DIVISAO DE CULTURA Excesso
13.392.0015.2106 Apoio Financeiro Cultural – LC n° 195/2022 – Lei Paulo Gustavo
3.3.90.39.00.00 OUTROS SERVIÇOS DE TERCEIROS – PESSOA JURIDICA
04944 1054 1054/09/99/06/18 Transf. Destinadas ao Setor Cultural

12 SECRETARIA DE EDUCAÇÃO E CULTURA Acréscimo 12.000,00
12.003 DIVISAO DE CULTURA Excesso
13.392.0015.2106 Apoio Financeiro Cultural – LC n° 195/2022 – Lei Paulo Gustavo
4.4.90.52.00.00 EQUIPAMENTOS E MATERIAL PERMANENTE
04945 1054 1054/09/99/06/18 Transf. Destinadas ao Setor Cultural

Art. 2° - Como recursos para a abertura do presente Crédito Adicional Especial, será utilizado o Excesso de Arrecadação no valor de R$ 99.577,21 (Noventa e nove mil quinhentos e setenta e sete reais e vinte e um centavos)

1.7.1.9.99.0.1.01.00.00.00.00 Outras Transf. Da União – Lei Paulo Gustavo
1.7.1.9.99.0.1.02.00.00.00.00 Outras Transf. Da União – Lei Paulo Gustavo

Art. 3° - Ficam incluídas na Programação Financeira e no Cronograma de Desembolso o seguinte valor como segue:

Fonte: 1053	setembro	70.869,10
Fonte: 1054	setembro	28.708,11

Alterações Adicionais do Cronograma de Desembolso:

Fonte: 1053	setembro	70.869,10
Fonte: 1054	setembro	28.708,11

Art.4° - Fica alterado os anexos do PPA Lei n° 34/2021 e LDO Lei n° 22/2022 conforme a seguir:

Programa: 0015 – Cultura e Tradição
Ação: 129 – Apoio Financeiro Cultural – LC n° 195/2022 – Lei Paulo Gustavo

Art.5° - Esta Lei entrará em vigor na data de sua publicação, revogando-se as disposições em contrário.

Paço Municipal "Manoel Peres Filho" de Japurá, Estado do Paraná, em 03 de outubro de 2023.

ADRIANA CRISTINA POLIZER
Prefeita Municipal

Prefeitura Municipal de Japurá

Avenida Bolivar, 363 – Centro – Fone: (44) 3635-1327 – Fax: (44) 3635-1300
e-mail: contabilidade@japura.pr.gov.br – CEP: 87225-000 – CNPJ: 75.788.349/0001-39 – Japurá/P
Estado do Paraná

DECRETO N° 159/2023

ADRIANA CRISTINA POLIZER, Prefeita Municipal de Japurá, Estado do Paraná, no uso das atribuições que lhe são conferidas pela Lei Municipal n° 38 de 18/10/2022.

D E C R E T A

Art. 1° - Fica aberto ao Orçamento Geral do Município, um Crédito Adicional Suplementar no montante de R$ 133.852,72 (Cento e trinta e três mil oitocentos e cinquenta e dois reais e setenta e dois centavos), para atender despesas não previstas no orçamento programa em execução, conforme segue:

Despesa

09 SEC. DE TRANSP., INFRAEST. E SERV. URB. Acrésc. 30.000,00
09.001 DIVISAO DE SERVIÇOS RODOVIARIOS MUNICIPAL Cancel.
26.782.0004.2025 Manutenção e conservação da Frota Municipal
3.3.90.30.00.00 MATERIAL DE CONSUMO
980 00504 Outros Royalties e Compensações Financeiras e Patrim.

10 SECRETARIA DE SAUDE Acréscimo 10.000,00
10.001 DIVISÃO DE ATENÇÃO BÁSICA Cancel.
10.301.0006.2045 Manutenção dos Serviços da Atenção Primária em Saúde no Município
3.3.90.36.00.00 OUTROS SERVIÇOS DE TERCEIROS - PESSOA FISICA
1770 00000 Recursos Ordinários (Livres)

10 SECRETARIA DE SAUDE Acréscimo 7.770,00
10.003 DIVISAO DE VIGILANCIA EM SAUDE Cancel.
10.305.0006.2049 Manutenção da Vigilância Epidemiológica
3.1.90.11.00.00 VENCIMENTOS E VANTAGENS FIXAS - PESSOAL CIVIL
2230 00494 Bloco de Custeio das Ações e Serviços Públicos de Saúde

12 SEC. DE EDUCAÇÃO E CULTURA Acréscimo 1.519,12
12.001 DIVISAO DA EDUCAÇAO BASICA Superávit
12.361.0013.2071 Manutenção da Educação Básica - Ensino Fundamental
3.1.90.11.00.00 VENCIMENTOS E VANTAGENS FIXAS - PESSOAL CIVIL
3360 00101 Fundeb 70 %

12 SEC. DE EDUCAÇAO E CULTURA Acréscimo 34.680,00
12.001 DIVISÃO DA EDUCAÇÃO BÁSICA Cancel.
12.361.0013.2071 Manutenção da Educação Básica - Ensino Fundamental
3.1.90.11.00.00 VENCIMENTOS E VANTAGENS FIXAS - PESSOAL CIVIL
3380 00103 5% sobre Transferências Constitucionais FUNDEB

12 SEC. DE EDUCAÇÃO E CULTURA Acréscimo 580,00
12.001 DIVISAO DA EDUCAÇAO BASICA Cancel.
12.361.0013.2071 Manutenção da Educação Básica - Ensino Fundamental
3.1.90.13.00.00 CONTRIBUIÇOES PATRONAIS
3400 00101 Fundeb 70 %

12 SEC. DE EDUCAÇÃO E CULTURA Acréscimo 5.100,00
12.001 DIVISAO DA EDUCAÇAO BASICA Cancel.
12.361.0013.2071 Manutenção da Educação Básica - Ensino Fundamental
3.1.91.13.00.00 CONTRIBUIÇÕES PATRONAIS
3460 00103 5% sobre Transferências Constitucionais FUNDEB

12 SEC. DE EDUCAÇAO E CULTURA Acréscimo 2.735,00
12.001 DIVISÃO DA EDUCAÇÃO BÁSICA Cancel.
12.365.0012.2072 Manutenção da Educação Básica - Infantil
3.1.90.11.00.00 VENCIMENTOS E VANTAGENS FIXAS - PESSOAL CIVIL
3751 00000 Recursos Ordinários (Livres)

12 SEC. DE EDUCAÇÃO E CULTURA Acréscimo 134,60
12.001 DIVISAO DA EDUCAÇÃO BASICA Superávit
12.365.0012.2072 Manutenção da Educação Básica - Infantil
3.1.90.11.00.00 VENCIMENTOS E VANTAGENS FIXAS - PESSOAL CIVIL
3720 00101 Fundeb 70 %

12 SEC. DE EDUCAÇÃO E CULTURA Acréscimo 18.100,00
12.001 DIVISÃO DA EDUCAÇÃO BÁSICA Cancel.
12.365.0012.2072 Manutenção da Educação Básica - Infantil
3.1.90.11.00.00 VENCIMENTOS E VANTAGENS FIXAS - PESSOAL CIVIL
3750 00104 Demais Impostos Vinculados à Educação Básica

12 SEC. DE EDUCAÇAO E CULTURA Acréscimo 2.650,00
12.001 DIVISÃO DA EDUCAÇÃO BÁSICA Cancel.
12.365.0012.2072 Manutenção da Educação Básica - Infantil
3.1.90.13.00.00 CONTRIBUIÇOES PATRONAIS
3760 00101 Fundeb 70 %

12 SEC. DE EDUCAÇÃO E CULTURA Acréscimo 787,00
12.001 DIVISAO DA EDUCAÇAO BASICA Cancel.
12.365.0012.2072 Manutenção da Educação Básica - Infantil
3.1.91.13.00.00 CONTRIBUIÇOES PATRONAIS
3831 00000 Recursos Ordinários (Livres)

12 SEC. DE EDUCAÇÃO E CULTURA Acréscimo 4.472,00
12.002 DIVISÃO DE GESTÃO E ASSISTÊNCIA A EDUCANDOS Cancel.
12.122.0014.2077 Manutenção das Atividades Administrativas em Educação
3.1.90.11.00.00 VENCIMENTOS E VANTAGENS FIXAS - PESSOAL CIVIL
4540 00103 5% sobre Transferências Constitucionais FUNDEB

13 SECRETARIA DE ESPORTES Acréscimo 8.900,00
13.001 DIVISÃO DE ESPORTES Excesso
27.812.0016.2087 Gestão e Manutenção das Atividades Esportivas
3.3.90.30.00.00 MATERIAL DE CONSUMO
5051 01016 Emendas Individuais Impositivas - transferência especial

Prefeitura Municipal de Japurá

Avenida Bolivar, 363 – Centro – Fone: (44) 3635-1327 – Fax: (44) 3635-1300
e-mail: contabilidade@japura.pr.gov.br – CEP: 87225-000 – CNPJ: 75.788.349/0001-39 – Japurá/P
Estado do Paraná

15 SEC. DA INDÚSTRIA, COM., TRAB. E TURISMO Acrésc. 6.425,00
15.002 DIVISAO DE COMERCIO Cancel.
23.691.0019.2101 Gestão e Manutenção das Atividades da divisão de Comércio
3.1.90.11.00.00 VENCIMENTOS E VANTAGENS FIXAS - PESSOAL CIVIL
5470 00000 Recursos Ordinários (Livres)

Art. 2° - Como recursos para a abertura do presente Crédito Adicional Suplementar, será utilizado o seguinte:

I- O Superávit Financeiro, Exercício Anterior, no valor de R$ 1.653,72 (Um mil seiscentos e cinquenta e três reais e setenta e dois centavos)

II- O Excesso de arrecadação no valor de R$ 8.900,00 (oito mil e novecentos reais)

III- O Cancelamento das seguintes dotações do orçamento em vigor, no valor de R$ 123.299,00 (Cento e vinte e três mil duzentos e noventa e nove reais):

09 SEC. DE TRANSP., INFRAEST. E SERV. URB. Anulação 30.000,00
09.001 DIVISÃO DE SERVIÇOS RODOVIARIOS MUNICIPAL
26.782.0004.2025 Manutenção e conservação da Frota Municipal
3.3.90.30.00.00 MATERIAL DE CONSUMO
1010 01045 Outros Recursos não Vinculados

10 SECRETARIA DE SAUDE Anulação 5.000,00
10.001 DIVISÃO DE ATENÇÃO BÁSICA
10.301.0006.2045 Manutenção dos Serviços da Atenção Primária em Saúde no Município
3.3.90.14.00.00 DIARIAS - CIVIL
1660 00000 Recursos Ordinários (Livres)

10 SECRETARIA DE SAÚDE Anulação 5.000,00
10.001 DIVISAO DE ATENÇAO BASICA
10.301.0006.2045 Manutenção dos Serviços da Atenção Primária em Saúde no Município
3.3.90.14.00.00 DIARIAS - CIVIL
1680 00494 Bloco de Custeio das Ações e Serviços Públicos de Saúde

10 SECRETARIA DE SAUDE Anulação 7.770,00
10.003 DIVISÃO DE VIGILÂNCIA EM SAUDE
10.305.0006.2049 Manutenção da Vigilância Epidemiológica
3.1.90.11.00.00 VENCIMENTOS E VANTAGENS FIXAS - PESSOAL CIVIL
2220 00303 Saúde - Receitas Vinculadas (E.C. 29/00 - 15%)

12 SEC. DE EDUCAÇAO E CULTURA Anulação 34.680,00
12.001 DIVISÃO DA EDUCAÇÃO BÁSICA
12.361.0013.2071 Manutenção da Educação Básica - Ensino Fundamental

3.1.90.11.00.00 VENCIMENTOS E VANTAGENS FIXAS - PESSOAL CIVIL
3370 00102 Fundeb 30%

12 SEC. DE EDUCAÇÃO E CULTURA Anulação 580,00
12.001 DIVISAO DA EDUCAÇAO BASICA
12.361.0013.2071 Manutenção da Educação Básica - Ensino Fundamental
3.1.90.13.00.00 CONTRIBUIÇOES PATRONAIS
3410 00102 Fundeb 30%

12 SEC. DE EDUCAÇÃO E CULTURA Anulação 5.100,00
12.001 DIVISÃO DA EDUCAÇÃO BÁSICA
12.361.0013.2071 Manutenção da Educação Básica - Ensino Fundamental
3.1.91.13.00.00 CONTRIBUIÇÕES PATRONAIS
3450 00102 Fundeb 30%

12 SEC. DE EDUCAÇAO E CULTURA Anulação 24.272,00
12.001 DIVISÃO DA EDUCAÇÃO BÁSICA
12.365.0012.2072 Manutenção da Educação Básica - Infantil
3.1.90.11.00.00 VENCIMENTOS E VANTAGENS FIXAS - PESSOAL CIVIL
3730 00102 Fundeb 30%

12 SEC. DE EDUCAÇÃO E CULTURA Anulação 4.472,00
12.002 DIVISAO DE GESTAO E ASSISTENCIA A EDUCANDOS
12.122.0014.2077 Manutenção das Atividades Administrativas em Educação
3.1.90.13.00.00 CONTRIBUIÇÕES PATRONAIS
4560 00102 Fundeb 30%

15 SEC. DA INDUSTRIA, COM., TRAB. E TURISMO Anulação 1.425,00
15.002 DIVISÃO DE COMERCIO
23.691.0019.2101 Gestão e Manutenção das Atividades da divisão de Comércio
3.3.90.39.00.00 OUTROS SERVIÇOS DE TERCEIROS - PESSOA JURIDICA
5510 00000 Recursos Ordinários (Livres)

15 SEC. DA INDUSTRIA, COM., TRAB. E TURISMO Anulação 5.000,00
15.004 DIVISÃO DE TURISMO
23.695.0020.2105 Desenvolvimento do Turismo em Base Sustentáveis
3.3.90.39.00.00 OUTROS SERVIÇOS DE TERCEIROS - PESSOA JURIDICA
5620 00000 Recursos Ordinários (Livres)

Art. 3° - Ficam incluídas na Programação Financeira e no Cronograma de Desembolso o seguinte valor como segue:

Fonte: 0101	setembro	1.653,72
Fonte: 1016	setembro	8.900,00

Alterações Adicionais do Cronograma de Desembolso:

Fonte: 0101	setembro	1.653,72
Fonte: 1016	setembro	8.900,00

Art. 4° - Este Decreto entrará em vigor nesta data, revogando-se as disposições em contrário.

Paço Municipal "Manoel Peres Filho" de Japurá, Estado do Paraná, em 26 de setembro de 2023.

ADRIANA CRISTINA POLIZER
Prefeita Municipal

Prefeitura Municipal de Japurá

Avenida Bolivar, 363 – Centro – Fone: (44) 3635-1327 – Fax: (44) 3635-1300
e-mail: contabilidade@japura.pr.gov.br – CEP: 87225-000 – CNPJ: 75.788.349/0001-39 – Japurá/P
Estado do Paraná

DECRETO N° 162/2023

ADRIANA CRISTINA POLIZER, Prefeita Municipal de Japurá, Estado do Paraná, no uso das atribuições que lhe são conferidas pela Lei Municipal n° 28 de 03 de outubro de 2023.

D E C R E T A

Art. 1° - Fica aberto ao Orçamento Geral do Município, um Crédito Adicional Especial no montante de R$ 99.577,21 (Noventa e nove mil quinhentos e setenta e sete reais e vinte e um centavos), para atender despesas não previstas no orçamento programa em execução, conforme segue:

12 SECRETARIA DE EDUCAÇÃO E CULTURA Acréscimo 3.000,00
12.003 DIVISAO DE CULTURA Excesso
13.392.0015.2106 Apoio Financeiro Cultural – LC n° 195/2022 – Lei Paulo Gustavo
3.3.90.30.00.00 MATERIAL DE CONSUMO
04941 1054 1054/09/99/06/18 Transf. Destinadas ao Setor Cultural

12 SECRETARIA DE EDUCAÇAO E CULTURA Acréscimo 5.000,00
12.003 DIVISÃO DE CULTURA Excesso
13.392.0015.2106 Apoio Financeiro Cultural – LC n° 195/2022 – Lei Paulo Gustavo
3.3.90.31.00.00 PREMIAÇÕES CULTURAIS, ART., CIENT., DESPORTIVAS E OUTRAS
04942 1053 1053/09/99/06/18 Transf. Destinadas ao Setor Cultural

12 SECRETARIA DE EDUCAÇÃO E CULTURA Acréscimo 5.000,00
12.003 DIVISAO DE CULTURA Excesso
13.392.0015.2106 Apoio Financeiro Cultural – LC n° 195/2022 – Lei Paulo Gustavo
3.3.90.36.00.00 OUTROS SERVIÇOS DE TERCEIROS – PESSOA FISICA
04946 1053 1053/09/99/06/18 Transf. Destinadas ao Setor Cultural

12 SECRETARIA DE EDUCAÇAO E CULTURA Acréscimo 60.869,10
12.003 DIVISÃO DE CULTURA Excesso
13.392.0015.2106 Apoio Financeiro Cultural – LC n° 195/2022 – Lei Paulo Gustavo
3.3.90.39.00.00 OUTROS SERVIÇOS DE TERCEIROS – PESSOA JURIDICA
04943 1053 1053/09/99/06/18 Transf. Destinadas ao Setor Cultural

12 SECRETARIA DE EDUCAÇÃO E CULTURA Acréscimo 13.708,11
12.003 DIVISÃO DE CULTURA Excesso
13.392.0015.2106 Apoio Financeiro Cultural – LC n° 195/2022 – Lei Paulo Gustavo
3.3.90.39.00.00 OUTROS SERVIÇOS DE TERCEIROS – PESSOA JURIDICA
04944 1054 1054/09/99/06/18 Transf. Destinadas ao Setor Cultural

12 SECRETARIA DE EDUCAÇÃO E CULTURA Acréscimo 12.000,00
12.003 DIVISAO DE CULTURA Excesso
13.392.0015.2106 Apoio Financeiro Cultural – LC n° 195/2022 – Lei Paulo Gustavo
4.4.90.52.00.00 EQUIPAMENTOS E MATERIAL PERMANENTE
04945 1054 1054/09/99/06/18 Transf. Destinadas ao Setor Cultural

Art. 2° - Como recursos para a abertura do presente Crédito Adicional Especial, será utilizado o Excesso de Arrecadação no valor de R$ 99.577,21 (Noventa e nove mil quinhentos e setenta e sete reais e vinte e um centavos)

1.7.1.9.99.0.1.01.00.00.00.00 Outras Transf. Da União – Lei Paulo Gustavo
1.7.1.9.99.0.1.02.00.00.00.00 Outras Transf. Da União – Lei Paulo Gustavo

Art. 3° - Ficam incluídas na Programação Financeira e no Cronograma de Desembolso o seguinte valor como segue:

Fonte: 1053	setembro	70.869,10
Fonte: 1054	setembro	28.708,11

Alterações Adicionais do Cronograma de Desembolso:

Fonte: 1053	setembro	70.869,10
Fonte: 1054	setembro	28.708,11

Art.4° - Fica alterado os anexos do PPA Lei n° 34/2021 e LDO Lei n° 22/2022 conforme a seguir:

Programa: 0015 – Cultura e Tradição
Ação: 129 – Apoio Financeiro Cultural – LC n° 195/2022 – Lei Paulo Gustavo

Art.5° - Este Decreto entrará em vigor na data de sua publicação, revogando-se as disposições em contrário.

Paço Municipal "Manoel Peres Filho" de Japurá, Estado do Paraná, em 03 de outubro de 2023.

ADRIANA CRISTINA POLIZER
Prefeita Municipal

Extrato da Ata de Registro de Preços nº 106/2023 – PMSMP

O Município de São Manoel do Paraná, Estado do Paraná, pessoa jurídica de direito público, com sede à Praça Paraná, nº 50, devidamente inscrita no CNPJ nº 80.909.617/0001-63, torna público o procedimento administrativo denominado Registro de Preços referente ao processo licitatório **Pregão na forma Eletrônica Sistema Registro de Preço nº 51/2023 – PMSMP**.
Data da assinatura da Ata de Registro de Preço: 03 de outubro de 2023.
Objeto: A presente Ata tem por objeto a formação de registro de preços para **A CONTRATAÇÃO DE EMPRESA PARA O FORNECIMENTO DE PNEUS COM ETIQUETA CONPET (QUANDO COUBER) PARA A FROTA DA PREFEITURA MUNICIPAL, SOB DEMANDA, COM PREVISAO DE LOGISTICA REVERSA POR ATE 60 (SESSENTA) MESES.**
Licitante: IGF COMÉRCIO DE PNEUS LTDA – EPP, pessoa jurídica devidamente inscrita no CNPJ sob nº **03.805.667/0001-50**, com sede na Rua João Bettega, nº 687, Bairro Portão, CEP: 81.070-000, telefone: (41) 3333-4322, na cidade de Curitiba, Estado do Paraná.
Valor total: R$ 379.214,90 (Trezentos e setenta e nove mil, duzentos e quatorze reais e noventa centavos).

IGF COMERCIO DE PNEUS LTDA– EPP

Lote	Item	Produto/Serviço	Marca	Modelo	Unid	Quant	Preço	Preço total
2	1	PNEU 1000 X 20 RADIAL BORRACHUDO com as seguintes especificações mínimas: Novo, com identificação de carga e índice de velocidade, com etiqueta de certificação PBE (programa brasileiro de etiquetagem), ou selo do INMETRO estampado no PNEU, com etiquetas conpet, o produto deverá ser acompanhado catálogo em língua portuguesa, garantia do fabricante de 5 anos contra defeitos de matéria prima e prazo de fabricação não superior a 6 (seis) meses a partir da data da entrega.	GOODYEAR		UNID	16,00	2.600,00	41.600,00
2	2	PNEU 1000 X 20 RADIAL LISO com as seguintes especificações mínimas: Novo, com identificação de carga e índice de velocidade, com etiqueta de certificação PBE (programa brasileiro de etiquetagem), ou selo do INMETRO estampado no PNEU, com etiquetas conpet, o produto deverá ser acompanhado catálogo em língua portuguesa, garantia do fabricante de 5 anos contra defeitos de matéria prima e prazo de fabricação não superior a 6 (seis) meses a partir da data da entrega.	GOODYEAR		UNID	8,00	1.870,00	14.960,00
2	3	PNEU 10-16,5 com as seguintes especificações mínimas: Novo, com identificação de carga e índice de velocidade, com etiqueta de certificação PBE (programa brasileiro de etiquetagem), ou selo do INMETRO estampado no PNEU, com etiquetas conpet, o produto deverá ser acompanhado catálogo em língua portuguesa, garantia do fabricante de 5 anos contra defeitos de matéria prima e prazo de fabricação não superior a 6 (seis) meses a partir da data da entrega	FORERUNNER		UNID	20,00	870,00	17.400,00
2	4	PNEU 12,5/80-18 com as seguintes especificações mínimas: Novo, com identificação de carga e índice de velocidade, com etiqueta de certificação PBE (programa brasileiro de etiquetagem), ou selo do INMETRO estampado no PNEU, com etiquetas conpet, o produto deverá ser acompanhado catálogo em língua portuguesa, garantia do fabricante de 5 anos contra defeitos de matéria prima e prazo de fabricação não superior a 6 (seis) meses a partir da data da entrega.	FORERUNNER		UNID	8,00	1.500,00	12.000,00
2	5	PNEU 12.4-24 com as seguintes especificações mínimas: Novo, com identificação de carga e índice de velocidade, com etiqueta de certificação PBE (programa brasileiro de etiquetagem), ou selo do INMETRO estampado no PNEU, com etiquetas conpet, o produto deverá ser acompanhado catálogo em língua portuguesa, garantia do fabricante de 5 anos contra defeitos de matéria prima e prazo de fabricação não superior a 6 (seis) meses a partir da data da entrega.	APOLLO		UNID	6,00	1.300,00	7.800,00
2	6	PNEU 14.9-26 com as seguintes especificações mínimas: Novo, com identificação de carga e índice de velocidade, com etiqueta de certificação PBE (programa brasileiro de etiquetagem), ou selo do INMETRO estampado no PNEU, com etiquetas conpet, o produto deverá ser acompanhado catálogo em língua portuguesa, garantia do fabricante de 5 anos contra defeitos de matéria prima e prazo de fabricação não superior a 6 (seis) meses a partir da data da entrega.	SPEEDWAY		UNID	4,00	2.000,00	8.000,00
2	7	PNEU 14/17.5 com as seguintes especificações mínimas: Novo, com identificação de carga e índice de velocidade, com etiqueta de certificação PBE (programa brasileiro de etiquetagem), ou selo do INMETRO estampado no PNEU, com etiquetas conpet, o produto deverá ser acompanhado catálogo em língua portuguesa, garantia do fabricante de 5 anos contra defeitos de matéria prima e prazo de fabricação não superior a 6 (seis) meses a partir da data da entrega.	FORERUNNER		UNID	4,00	1.502,25	6.009,00
2	8	PNEU 175/70 R13 com as seguintes especificações mínimas: Novo, com identificação de carga e índice de velocidade, com etiqueta de certificação PBE (programa brasileiro de etiquetagem), ou selo do INMETRO estampado no PNEU, com etiquetas conpet, o produto deverá ser acompanhado catálogo em língua portuguesa, garantia do fabricante de 5 anos contra defeitos de matéria prima e prazo de fabricação não superior a 6 (seis) meses a partir da data da entrega.	GOODYEAR		UNID	10,00	285,00	2.850,00
2	9	PNEU 175/70 R14 com as seguintes especificações mínimas: Novo, com identificação de carga e índice de velocidade, com etiqueta de certificação PBE (programa brasileiro de etiquetagem), ou selo do INMETRO estampado no PNEU, com etiquetas conpet, o produto deverá ser acompanhado catálogo em língua portuguesa, garantia do fabricante de 5 anos contra defeitos de matéria prima e prazo de fabricação não superior a 6 (seis) meses a partir da data da entrega.	JK		UNID	20,00	350,00	7.000,00
2	10	PNEU 175/75 R14 com as seguintes especificações mínimas: Novo, com identificação de carga e índice de velocidade, com etiqueta de certificação PBE (programa brasileiro de etiquetagem), ou selo do INMETRO estampado no PNEU, com etiquetas conpet, o produto deverá ser acompanhado catálogo em língua portuguesa, garantia do fabricante de 5 anos contra defeitos de matéria prima e prazo de fabricação não superior a 6 (seis) meses a partir da data da entrega.	XBRI		UNID	20,00	300,00	6.000,00
2	11	PNEU 18-4 R30 com as seguintes especificações mínimas: Novo, com identificação de carga e índice de velocidade, com etiqueta de certificação PBE (programa brasileiro de etiquetagem), ou selo do INMETRO estampado no PNEU, com etiquetas conpet, o produto deverá ser acompanhado catálogo em língua portuguesa, garantia do fabricante de 5 anos contra defeitos de matéria prima e prazo de fabricação não superior a 6 (seis) meses a partir da data da entrega.	FORERUNNER		UNID	4,00	2.700,00	10.800,00
2	12	PNEU 185/65 R14 com as seguintes especificações mínimas: Novo, com identificação de carga e índice de velocidade, com etiqueta de certificação PBE (programa brasileiro de etiquetagem), ou selo do INMETRO estampado no PNEU, com etiquetas conpet, o produto deverá ser acompanhado catálogo em língua portuguesa, garantia do fabricante de 5 anos contra defeitos de matéria prima e prazo de fabricação não superior a 6 (seis) meses a partir da data da entrega.	SAIULUN		UNID	24,00	410,00	9.840,00
2	13	PNEU 185/65 R15 com as seguintes especificações mínimas: Novo, com identificação de carga e índice de velocidade, com etiqueta de certificação PBE (programa brasileiro de etiquetagem), ou selo do INMETRO estampado no PNEU, com etiquetas conpet, o produto deverá ser acompanhado catálogo em língua portuguesa, garantia do fabricante de 5 anos contra defeitos de matéria prima e prazo de fabricação não superior a 6 (seis) meses a partir da data da entrega.	KINGBOSS		UNID	20,00	370,00	7.400,00
2	14	PNEU 19.5L-24 com as seguintes especificações mínimas: Novo, com identificação de carga e índice de velocidade, com etiqueta de certificação PBE (programa brasileiro de etiquetagem), ou selo do INMETRO estampado no PNEU, com etiquetas conpet, o produto deverá ser acompanhado catálogo em língua portuguesa, garantia do fabricante de 5 anos contra defeitos de matéria prima e prazo de fabricação não superior a 6 (seis) meses a partir da data da entrega.	FORERUNNER		UNID	8,00	3.700,00	29.600,00
2	15	PNEU 195/55 R16 com as seguintes especificações mínimas: Novo, com identificação de carga e índice de velocidade, com etiqueta de certificação PBE (programa brasileiro de etiquetagem), ou selo do INMETRO estampado no PNEU, com etiquetas conpet, o produto deverá ser acompanhado catálogo em língua portuguesa, garantia do fabricante de 5 anos contra defeitos de matéria prima e prazo de fabricação não superior a 6 (seis) meses a partir da data da entrega.	TRIANGLE		UNID	8,00	380,00	3.040,00
2	16	PNEU 195/65 R15 com as seguintes especificações mínimas: Novo, com identificação de carga e índice de velocidade, com etiqueta de certificação PBE (programa brasileiro de etiquetagem), ou selo do INMETRO estampado no PNEU, com etiquetas conpet, o produto deverá ser acompanhado catálogo em língua portuguesa, garantia do fabricante de 5 anos contra defeitos de matéria prima e prazo de fabricação não superior a 6 (seis) meses a partir da data da entrega.	XBRI		UNID	10,00	390,00	3.900,00
2	17	PNEU 20.5 R25 RADIAL com as seguintes especificações mínimas: Novo, com identificação de carga e índice de velocidade, com etiqueta de certificação PBE (programa brasileiro de etiquetagem), ou selo do INMETRO estampado no PNEU, com etiquetas conpet, o produto deverá ser acompanhado catálogo em língua portuguesa, garantia do fabricante de 5 anos contra defeitos de matéria prima e prazo de fabricação não superior a 6 (seis) meses a partir da data da entrega.	GRIPMASTER		UNID	4,00	7.000,00	28.000,00
2	18	PNEU 205/60 R15 com as seguintes especificações mínimas: Novo, com identificação de carga e índice de velocidade, com etiqueta de certificação PBE (programa brasileiro de etiquetagem), ou selo do INMETRO estampado no PNEU, com etiquetas conpet, o produto deverá ser acompanhado catálogo em língua portuguesa, garantia do fabricante de 5 anos contra defeitos de matéria prima e prazo de fabricação não superior a 6 (seis) meses a partir da data da entrega.	SUNWIDE		UNID	16,00	450,00	7.200,00
2	19	PNEU 205/75 R16 com as seguintes especificações mínimas: Novo, com identificação de carga e índice de velocidade, com etiqueta de certificação PBE (programa brasileiro de etiquetagem), ou selo do INMETRO estampado no PNEU, com etiquetas conpet, o produto deverá ser acompanhado catálogo em língua portuguesa, garantia do fabricante de 5 anos contra defeitos de matéria prima e prazo de fabricação não superior a 6 (seis) meses a partir da data da entrega.	KINGBOSS		UNID	20,00	585,00	11.700,00
2	20	PNEU 215/50 R17 com as seguintes especificações mínimas: Novo, com identificação de carga e índice de velocidade, com etiqueta de certificação PBE (programa brasileiro de etiquetagem), ou selo do INMETRO estampado no PNEU, com etiquetas conpet, o produto deverá ser acompanhado catálogo em língua portuguesa, garantia do fabricante de 5 anos contra defeitos de matéria prima e prazo de fabricação não superior a 6 (seis) meses a partir da data da entrega.	FORTUNE		UNID	8,00	430,00	3.440,00
2	21	PNEU 215/60 R16 com as seguintes especificações mínimas: Novo, com identificação de carga e índice de velocidade, com etiqueta de certificação PBE (programa brasileiro de etiquetagem), ou selo do INMETRO estampado no PNEU, com etiquetas conpet, o produto deverá ser acompanhado catálogo em língua portuguesa, garantia do fabricante de 5 anos contra defeitos de matéria prima e prazo de fabricação não superior a 6 (seis) meses a partir da data da entrega.	FORTUNE		UNID	16,00	564,00	9.024,00
2	22	PNEU 215/75 R17.5 BORRACHUDO com as seguintes especificações mínimas: Novo, com identificação de carga e índice de velocidade, com etiqueta de certificação PBE (programa brasileiro de etiquetagem), ou selo do INMETRO estampado no PNEU, com etiquetas conpet, o produto deverá ser acompanhado catálogo em língua portuguesa, garantia do fabricante de 5 anos contra defeitos de matéria prima e prazo de fabricação não superior a 6 (seis) meses a partir da data da entrega.	JINYU		UNID	20,00	925,00	18.500,00
2	23	PNEU 215/75 R17.5 LISO com as seguintes especificações mínimas: Novo, com identificação de carga e índice de velocidade, com etiqueta de certificação PBE (programa brasileiro de etiquetagem), ou selo do INMETRO estampado no PNEU, com etiquetas conpet, o produto deverá ser acompanhado catálogo em língua portuguesa, garantia do fabricante de 5 anos contra defeitos de matéria prima e prazo de fabricação não superior a 6 (seis) meses a partir da data da entrega.	COMPASAL		UNID	16,00	625,00	10.000,00
2	24	PNEU 215/80 R16 com as seguintes especificações mínimas: Novo, com identificação de carga e índice de velocidade, com etiqueta de certificação PBE (programa brasileiro de etiquetagem), ou selo do INMETRO estampado no PNEU, com etiquetas conpet, o produto deverá ser acompanhado catálogo em língua portuguesa, garantia do fabricante de 5 anos contra defeitos de matéria prima e prazo de fabricação não superior a 6 (seis) meses a partir da data da entrega.	GOODYEAR		UNID	10,00	570,00	5.700,00
2	25	PNEU 225/60 R18 com as seguintes especificações mínimas: Novo, com identificação de carga e índice de velocidade, com etiqueta de certificação PBE (programa brasileiro de etiquetagem), ou selo do INMETRO estampado no PNEU, com etiquetas conpet, o produto deverá ser acompanhado catálogo em língua portuguesa, garantia do fabricante de 5 anos contra defeitos de matéria prima e prazo de fabricação não superior a 6 (seis) meses a partir da data da entrega.	ROADKING		UNID	16,00	700,00	11.200,00
2	26	PNEU 225/75 R16 com as seguintes especificações mínimas: Novo, com identificação de carga e índice de velocidade, com etiqueta de certificação PBE (programa brasileiro de etiquetagem), ou selo do INMETRO estampado no PNEU, com etiquetas conpet, o produto deverá ser acompanhado catálogo em língua portuguesa, garantia do fabricante de 5 anos contra defeitos de matéria prima e prazo de fabricação não superior a 6 (seis) meses a partir da data da entrega.	COMFORSER		UNID	20,00	883,55	17.671,00
2	27	PNEU 23.1 - 26 com as seguintes especificações mínimas: Novo, com identificação de carga e índice de velocidade, com etiqueta de certificação PBE (programa brasileiro de etiquetagem), ou selo do INMETRO estampado no PNEU, com etiquetas conpet, o produto deverá ser acompanhado catálogo em língua portuguesa, garantia do fabricante de 5 anos contra defeitos de matéria prima e prazo de fabricação não superior a 6 (seis) meses a partir da data da entrega.	FORERUNNER		UNID	2,00	4.000,01	8.000,02
2	28	PNEU 23.1 - 30 com as seguintes especificações mínimas: Novo, com identificação de carga e índice de velocidade, com etiqueta de certificação PBE (programa brasileiro de etiquetagem), ou selo do INMETRO estampado no PNEU, com etiquetas conpet, o produto deverá ser acompanhado catálogo em língua portuguesa, garantia do fabricante de 5 anos contra defeitos de matéria prima e prazo de fabricação não superior a 6 (seis) meses a partir da data da entrega.	FORERUNNER		UNID	4,00	3.000,00	12.000,00
2	29	PNEU 265/70 R16 com as seguintes especificações mínimas: Novo, com identificação de carga e índice de velocidade, com etiqueta de certificação PBE (programa brasileiro de etiquetagem), ou selo do INMETRO estampado no PNEU, com etiquetas conpet, o produto deverá ser acompanhado catálogo em língua portuguesa, garantia do fabricante de 5 anos contra defeitos de matéria prima e prazo de fabricação não superior a 6 (seis) meses a partir da data da entrega.	GOODYEAR		UNID	8,00	685,00	5.480,00
2	30	PNEU 275/80 R22,5 LISO com as seguintes especificações mínimas: Novo, com identificação de carga e índice de velocidade, com etiqueta de certificação PBE (programa brasileiro de etiquetagem), ou selo do INMETRO estampado no PNEU, com etiquetas conpet, o produto deverá ser acompanhado catálogo em língua portuguesa, garantia do fabricante de 5 anos contra defeitos de matéria prima e prazo de fabricação não superior a 6 (seis) meses a partir da data da entrega.	GOODYEAR		UNID	16,00	1.900,00	30.400,00
2	31	PNEU 700 - 16 com as seguintes especificações mínimas: Novo, com identificação de carga e índice de velocidade, com etiqueta de certificação PBE (programa brasileiro de etiquetagem), ou selo do INMETRO estampado no PNEU, com etiquetas conpet, o produto deverá ser acompanhado catálogo em língua portuguesa, garantia do fabricante de 5 anos contra defeitos de matéria prima e prazo de fabricação não superior a 6 (seis) meses a partir da data da entrega.	DURABLE		UNID	8,00	517,61	4.140,88
2	32	PNEU 750 - 16 BORRACHUDO com as seguintes especificações mínimas: Novo, com identificação de carga e índice de velocidade, com etiqueta de certificação PBE (programa brasileiro de etiquetagem), ou selo do INMETRO estampado no PNEU, com etiquetas conpet, o produto deverá ser acompanhado catálogo em língua portuguesa, garantia do fabricante de 5 anos contra defeitos de matéria prima e prazo de fabricação não superior a 6 (seis) meses a partir da data da entrega.	WESTLAKE		UNID	4,00	780,00	3.120,00
2	33	PNEU 750 - 16 LISO com as seguintes especificações mínimas: Novo, com identificação de carga e índice de velocidade, com etiqueta de certificação PBE (programa brasileiro de etiquetagem), ou selo do INMETRO estampado no PNEU, com etiquetas conpet, o produto deverá ser acompanhado catálogo em língua portuguesa, garantia do fabricante de 5 anos contra defeitos de matéria prima e prazo de fabricação não superior a 6 (seis) meses a partir da data da entrega.	WESTLAKE		UNID	8,00	680,00	5.440,00
							TOTAL	379.214,90

Paço Municipal "Treze de Setembro" de São Manoel do Paraná, em **03** de outubro de **2023**.

AGNALDO TREVISAN
Prefeito Municipal
(Original assinado

Extrato da Ata de Registro de Preços n° 107/2023 – PMSMP

O Município de São Manoel do Paraná, Estado do Paraná, pessoa jurídica de direito público, com sede à Praça Paraná, nº 50, devidamente inscrita no CNPJ nº 80.909.617/0001-63, torna público o procedimento administrativo denominado Registro de Preços referente ao processo licitatório **Pregão na forma Eletrônica Sistema Registro de Preço nº 51/2023 – PMSMP**.
Data da assinatura da Ata de Registro de Preço: 03 de outubro de 2023.
Objeto: A presente Ata tem por objeto a formação de registro de preços para **A CONTRATAÇAO DE EMPRESA PARA O FORNECIMENTO DE PNEUS COM ETIQUETA CONPET (QUANDO COUBER) PARA A FROTA DA PREFEITURA MUNICIPAL, SOB DEMANDA, COM PREVISAO DE LOGISTICA REVERSA POR ATE 60 (SESSENTA) MESES.**
Licitante: ZEUS COMERCIAL EIRELI, pessoa jurídica devidamente inscrita no CNPJ sob nº **34.840.358/0001-44**, com sede na Rua Marechal Deodoro, nº 90, Sala 101, Centro, CEP: 89.700-172, telefone: (49) 3030-8412, (49) 9 9155-9038 e (49) 9 9729-4607, na cidade de Concórdia, Estado de Santa Catarina.
Valor total: R$ 71.904,00 (Setenta e um mil, novecentos e quatro reais).

ZEUS COMERCIAL EIRELI

Lote	Item	Produto/Serviço	Marca	Modelo	Unid	Quant	Preço	Preço total
1	1	PNEU 1400-24 com as seguintes especificações mínimas: Novo, com identificação de carga e índice de velocidade, com etiqueta de certificação PBE (programa brasileiro de etiquetagem), ou selo do INMETRO estampado no PNEU, com etiquetas conpet, o produto deverá ser acompanhado catálogo em língua portuguesa, garantia do fabricante de 5 anos contra defeitos de matéria prima e prazo de fabricação não superior a 6 (seis) meses a partir da data da entrega.	SUPERGUIDER G2/L2		UNID	16,00	2.077,00	33.232,00
1	2	PNEU 275/80 R22,5 BORRACHUDO com as seguintes especificações mínimas: Novo, com identificação de carga e índice de velocidade, com etiqueta de certificação PBE (programa brasileiro de etiquetagem), ou selo do INMETRO estampado no PNEU, com etiquetas conpet, o produto deverá ser acompanhado catálogo em língua portuguesa, garantia do fabricante de 5 anos contra defeitos de matéria prima e prazo de fabricação não superior a 6 (seis) meses a partir da data da entrega.	DR656 DURABLE		UNID	32,00	1.208,90	38.672,00
TOTAL								71.904,00

Paço Municipal "Treze de Setembro" de São Manoel do Paraná, em **03** de **outubro** de **2023**.

AGNALDO TREVISAN
Prefeito Municipal
(Original assinado

MUNICIPIO DE SÃO MANOEL DO PARANÁ
Estado do Paraná
Praça Paraná, 50 - Fone/Fax (044) 3644-1114 e 3644-1100.
E-mail: compras@saomanoeldoparana.pr.gov.br
CEP 87.215-000 - São Manoel do Paraná - Paraná
C N P J - 80.909.617/0001-63

TERMO DE HOMOLOGAÇÃO E ADJUDICAÇÃO

INTROITO: "CONTRATAÇAO DE SERVIÇO DE OFICINAS DE ARTE E ARTESANATO OCUPACIONAL PARA ATENDIMENTO Á GRUPOS DE USUARIOS DA ASSISTENCIA SOCIAL, TENDO COMO PUBLICO ALVO PESSOA IDOSA DE 60 ANOS OU MAIS".

AGNALDO TREVISAN, Prefeito Municipal de São Manoel do Paraná, Estado do Paraná, no uso de suas atribuições legais, observando especialmente a Lei Federal nº 8.666/93 e, a Lei Orgânica do Município;

RESOLVE:

Com fundamento no inciso VI, do art. 43, da Lei nº 8.666/93 e alterações posteriores, **HOMOLOGAR** a decisão tomada pela Comissão Permanente de Licitações em conformidade com o Parecer Jurídico e fulcro legal no artigo 24, inciso II, da Lei Federal nº 8.666/93, que decidiu pela **Dispensa de Licitação nº 92/2023 - PMSMP** de 29/09/2023, **ADJUDICANDO** assim o objeto em favor da Senhora **ROSANGELA NICOLA POSSANI,** pessoa física devidamente inscrita no **CPF nº 024.816.099-05, RG n° 66893251 SESP/PR,** residente e domiciliada na Rua Pompilho Nicola, nº371, na cidade de Rondon - PR, autorizando à contratação no valor global de **R$ 3.600,00 (três mil e seiscentos reais)**.

Paço Municipal "**Treze de Setembro**" de São Manoel do Paraná, em **03** de **outubro** de **2023**.

AGNALDO TREVISAN
Prefeito Municipal
(Original assinado)

SERVIÇO AUTÔNOMO MUNICIPAL DE ÁGUA E ESGOTO - SAMAE
ASSOCIADO AO CONSÓRCIO PÚBLICO CISPAR
RUA SÃO JANUÁRIO, 124 - JARDIM MODELO - CEP: 87225-000 - FONE/FAX: (44) 3635-1751
CNPJ/MF: 80.909.658/0001-50 - E-MAIL: samaejap@uol.com.br
JAPURÁ-PARANÁ

AVISO DE LICITAÇÃO - EXCLUSIVO ME - EPP
LICITAÇÃO Nº 28/2023
PREGÃO Nº 13/2023 - ELETRÔNICO - SPR

O SERVIÇO AUTÔNOMO MUNICIPAL DE ÁGUA E ESGOTO-SAMAE DE JAPURÁ, ESTADO DO PARANÁ, TORNA PUBLICO QUE **ÀS 08:30 HORAS DO DIA 18/10/2023**, FARÁ REALIZAR NA SAMAE DE JAPURÁ, À RUA SÃO JANUÁRIO, 124 JARDIM MODELO, MUNICIPIO DE JAPURÁ, **PREGÃO ELETRÔNICO - SISTEMA DE REGISTRO DE PREÇOS**, CONFORME ESPECIFICA ABAIXO:

DESCRIÇÃO DO OBJETO: CONSTITUI OBJETO DESTA LICITAÇÃO A **REGISTRO DE PREÇO PARA EVENTUAL AQUISIÇÃO MOBILIÁRIO ARMÁRIO TIPO ROUPEIRO DE AÇO PARA A GUARDA DE EQUIPAMENTOS DE PROTEÇÃO INDIVIDUAL – EPI E VESTIMENTAS USADOS PELOS FUNCIONÁRIO DO SAMAE.**

O CRITÉRIO DE JULGAMENTO SERÁ O MENOR PREÇO Por item.

VALOR MÁXIMO - R$ 10.717,75 (Dez Mil, Selecentos e Dezessete Reais e Setenta e Cinco Centavos).

O EDITAL ESTARÁ À DISPOSIÇÃO DOS INTERESSADOS NA SEÇÃO DE LICITAÇÕES, DA SAMAE EM DIAS ÚTEIS NO HORÁRIO DAS 07:30 ÀS 11:30 E DAS 13:00 ÀS 17:00 HORAS ou via **BOLSA DE LICITAÇÕES E LEILÕES** (www.bll.org.br). INFORMAÇÕES PODERÃO SER OBTIDAS PELO TELEFONE (44) 3635-1751 PELO E-MAIL licitasamaejapura@gmail.com.

JAPURÁ, 03/10/2023

JULIANA DA SILVA ELISIÁRIO MEN
Pregoeira

EXTRATO DE ADITIVO

EXTRATO DE ADITIVO: Nº 01/2023 - CMSMP
DATA DE ASSINATURA: 03 de outubro de **2023**.
CONTRATANTE: Câmara Municipal de São Manoel do Paraná, Estado do Paraná, com sede na Avenida Indianópolis, n° 888.
CONTRATADA: **AGNS SERVIÇOS ADMINISTRATIVOS LTDA – ME,** pessoa jurídica devidamente inscrita no CNPJ/MF sob n.º **10.624.562/0001-60** com sede na Rua São Tomé, nº 1178, Centro, CEP: 87.215-000, na cidade de São Manoel do Paraná, Estado do Paraná.
ORIGEM: PREGÃO PRESENCIAL Nº 05/2019 - CMSMP, pelos termos da proposta da Contratada datada de 05/10/2019.
OBJETO: O presente termo tem como objeto alterar as seguintes cláusulas do contrato original:
CLÁUSULA PRIMEIRA: Cláusula Quinta - Do Valor e da Forma de Pagamento: Fica inalterado o valor do serviço de R$2.350,00 (Dois mil trezentos e cinquenta reais) ao mês, sendo que o valor total deste aditivo é de R$ 28.200,00 (Vinte e oito mil e duzentos reais), com respaldo no § 1º, do art. 65 da Lei 8.666/93.
CLÁUSULA SEGUNDA: Cláusula Décima Primeira – Da Vigência: "As partes de comum acordo decidem prorrogar o prazo de vigência por 12 (doze) meses, de **03/10/2023 à 02/10/2024**, com respaldo no inciso II, do art. 57 da Lei 8.666/93.
CLÁUSULA TERCEIRA: Ficam inalteradas as demais cláusulas e condições estabelecidas no contrato original.
FORO: Comarca de Cianorte, Estado do Paraná.

São Manoel do Paraná, em **03** de **outubro** de **2023**.

ANTONIO CARLOS DINATO
Presidente do Legislativo
(Original Assinado)

Prefeitura Municipal de São Tomé
CNPJ 75 381 178/0001-29
PRAÇA PROFESSOR PEDRO FECCHIO, 248 – FONE: (0xx44) 3607-1280
e-mail: prefeiturasaotome@gmail.com
CEP 87220-000 – SÃO TOMÉ – PARANÁ

AVISO DE LICITAÇÃO
LICITAÇÃO EXCLUSIVA ME - EPP - MEI
LOCAL E REGIONAL

LICITAÇÃO Nº 112/2023
PREGÃO PRESENCIAL - REGISTRO DE PREÇOS Nº 36/2023

O MUNICÍPIO DE SÃO TOMÉ, Estado do Paraná, torna público que ás 09:00 Horas do dia 16/10/2023, fará realizar na Prefeitura Municipal de São Tomé, á Praça Professor Pedro Fecchio, 248, **PREGÃO**, conforme especifica abaixo:

DESCRIÇÃO DO OBJETO:
OBJETO: Constitui objeto desta Licitação a **REGISTRO DE PREÇOS PARA FUTURA E EVENTUAL CONTRATAÇÃO DE EMPRESA ESPECIALIZADA NO FORNECIMENTO E INSTALAÇÃO DE APARELHOS DE AR CONDICIONADO SPLIT, DESTINADOS ÁS DIVERSAS SECRETARIAS MUNICIPAIS.** O Critério de julgamento será o menor preço Por item.

VALOR MÁXIMO: R$ 96.390,00 (Noventa e Seis Mil, Trezentos e Noventa Reais).

O Edital estará à disposição dos interessados na Seção de Licitações, da Prefeitura Municipal, no horário das 08:00 às 11:00 e das 13:30 às 17:00 horas, em dias úteis, maiores informações poderão ser obtidas pelo telefone 044 3607-1280.

São Tomé, 02/10/2023.

KARINE STTOCO NASCIMENTO
Pregoeira

MUNICIPIO DE INDIANOPOLIS
INDIANÓPOLIS-PR

ATA DE SESSÃO - ADJUDICAÇÃO - Parte 1 de 1

PREGÃO ELETRÔNICO Nº 038/2023
Processo Administrativo Nº 085/2023
Tipo: REGISTRO DE PREÇO
PREGOEIRO: LEONARDO BEUMER CARDOSO
Data de Publicação: 14/09/2023 09:24:35

MOVIMENTOS DO PROCESSO

15/09/2023 11:11:12 PROCESSO EM RETIFICAÇÃO SISTEMA
Motivo: Inconsistências nas informações do processo
18/09/2023 10:46:23 CADASTRO DE PROPOSTA EDER ALESSANDRO DOS SANTOS 03657471901
18/09/2023 11:40:26 ALTERAÇAO DE PROPOSTA EDER ALESSANDRO DOS SANTOS 03657471901
22/09/2023 08:20:46 CADASTRO DE PROPOSTA ELCIMARA VALBUZA 05141024970
22/09/2023 10:41:09 CADASTRO DE PROPOSTA ADC4 INDÚSTRIA E COMERCIO DE BOLSAS LTDA
22/09/2023 11:41:09 CADASTRO DE PROPOSTA L.C EMPREEDIMENTOS E LOCAÇÕES
22/09/2023 15:06:55 ALTERAÇÃO DE PROPOSTA L.C EMPREEDIMENTOS E LOCAÇÕES
27/09/2023 13:16:14 CADASTRO DE PROPOSTA GALAXY BRINDES E SERVIÇOS EIRELLE ME
27/09/2023 13:26:47 CADASTRO DE PROPOSTA MARIA ELIZABETH MOURA MORALES CONFECÇÕES LTDA
27/09/2023 14:05:12 CADASTRO DE PROPOSTA LUCAS PEDON POLZIN 07712706905
27/09/2023 15:16:53 CADASTRO DE PROPOSTA R.PIZAIA COMÉRCIO DE VEÍCULOS E SERVIÇOS ADMINISTRATIVOS
27/09/2023 16:22:31 CADASTRO DE PROPOSTA ELCIMARA VALBUZA 05141024970
27/09/2023 15:07:15 CADASTRO DE PROPOSTA ZOZ SOETHE INDUSTRIA E COMERCIO LTA
27/09/2023 16:10:11 CADASTRO DE PROPOSTA E & F IMPERIUM ARTIGOS PERSONALIZADOS LTDA
27/09/2023 16:41:21 ALTERAÇÃO DE PROPOSTA ZOZ SOETHE INDUSTRIA E COMERCIO LTA
27/09/2023 16:54:32 ALTERAÇÃO DE PROPOSTA LUCAS PEDON POLZIN 07712706905
27/09/2023 16:56:49 CADASTRO DE PROPOSTA CIAPLACAS MAT. PUBLICITARIO EIRELE
27/09/2023 17:15:38 CADASTRO DE PROPOSTA ROSILENE TONATTO SPAZZINI
27/09/2023 17:40:34 ALTERAÇÃO DE PROPOSTA R.PIZAIA COMÉRCIO DE VEÍCULOS E SERVIÇOS ADMINISTRATIVOS
27/09/2023 17:41:40 CADASTRO DE PROPOSTA NR COMÉRCIO LTDA
27/09/2023 18:09:44 CADASTRO DE PROPOSTA MENDES COMERCIO E SERVIÇOS EIRELI
27/09/2023 18:24:48 ALTERAÇÃO DE PROPOSTA MENDES COMERCIO E SERVIÇOS EIRELI
27/09/2023 18:52:27 CADASTRO DE PROPOSTA POLIMPRESSOS SERVIÇOS GRÁFICOS LTDA
27/09/2023 19:45:54 CADASTRO DE PROPOSTA MARCELO SIMONI
27/09/2023 19:54:15 ALTERAÇÃO DE PROPOSTA MARCELO SIMONI
27/09/2023 23:54:13 CADASTRO DE PROPOSTA CRISTIANE COLATUSSO CHEVA
28/09/2023 06:23:53 CADASTRO DE PROPOSTA FRANCIELE FARIAS ROLIM 06693056938
28/09/2023 06:37:29 ALTERAÇÃO DE PROPOSTA FRANCIELE FARIAS ROLIM 06693056938
28/09/2023 06:38:40 CADASTRO DE PROPOSTA PONTO COM BRINDES LTDA
28/09/2023 06:43:35 ALTERAÇÃO DE PROPOSTA PONTO COM BRINDES LTDA
28/09/2023 07:50:16 CADASTRO DE PROPOSTA COMERCIAL PROMOSTORE CONFECCOES - EIRELI
28/09/2023 07:50:58 ALTERAÇÃO DE PROPOSTA COMERCIAL PROMOSTORE CONFECCOES - EIRELI
28/09/2023 07:58:17 CADASTRO DE PROPOSTA OG BRINDES PROMOCIONAIS EIRELI – ME
28/09/2023 07:59:35 ALTERAÇÃO DE PROPOSTA OG BRINDES PROMOCIONAIS EIRELI – ME
28/09/2023 08:36:32 MENSAGEM PREGOEIRO
Bom dia a todos.
28/09/2023 08:36:48 MENSAGEM PREGOEIRO
Todas as propostas foram avaliadas e aprovadas para fase de lances.
28/09/2023 08:37:03 MENSAGEM PREGOEIRO
Às 09 horas será dado início à fase de lances.

MUNICIPIO DE INDIANOPOLIS
INDIANÓPOLIS-PR

28/09/2023 08:38:39 MENSAGEM PREGOEIRO
Serão lançados de 10 em 10 lotes para lances.
28/09/2023 08:39:06 MENSAGEM PREGOEIRO
A margem de lances é 0,50
28/09/2023 09:00:30 MENSAGEM PREGOEIRO
Iniciamos a fase de lances.
28/09/2023 09:29:36 MENSAGEM PREGOEIRO
Finalizado o lote 20, vou retificar uma informação que também me foi repassada agora. A Margem de lances (R$0,50) é para lances do próprio fornecedor, não entre um fornecedor e outro. Por exemplo, se eu dei um lance de R$100,00 e o concorrente deu lance de R$99,99, o mínimo que posso ofertar é R$99,50 ok. Não é entre licitantes, mas entre seus próprios lances. Espero ter sido claro.
28/09/2023 09:31:09 MENSAGEM PREGOEIRO
Desta forma reabro a fase de lances.
28/09/2023 10:18:06 MENSAGEM PREGOEIRO
O participante POLIMPRESSOS SERVIÇOS GRÁFICOS LTDA adicionou o arquivo db625ff0dae449009342528553c0de47.pdf aos documentos complementares.
28/09/2023 10:21:16 MENSAGEM PREGOEIRO
O participante OG BRINDES PROMOCIONAIS EIRELI – ME adicionou o arquivo 5e348300103b4f02bb3b9deacf9b22e9.pdf aos documentos complementares.
28/09/2023 10:23:08 MENSAGEM PREGOEIRO
Aos primeiros colocados, solicito o envio da proposta ajustada no prazo de 02 horas.
28/09/2023 10:46:26 MENSAGEM PREGOEIRO
O participante FRANCIELE FARIAS ROLIM 06693056938 adicionou o arquivo 2711a803428e4a39be61812522 0abb7.pdf aos documentos complementares.
28/09/2023 10:48:20 MENSAGEM PREGOEIRO
O participante ELCIMARA VALBUZA 05141024970 adicionou o arquivo 5f9fda2e6853400d1b0fc0fe8ac92f59f.pdf aos documentos complementares.
28/09/2023 10:55:36 MENSAGEM PREGOEIRO
O participante E & F IMPERIUM ARTIGOS PERSONALIZADOS LTDA adicionou o arquivo 8609944ab6bd4c31a7ce444fbab40f01.pdf aos documentos complementares.
28/09/2023 10:56:03 MENSAGEM PREGOEIRO
O participante GALAXY BRINDES E SERVIÇOS EIRELLE ME adicionou o arquivo f634492cf6534664b454887d0f3626bf.pdf aos documentos complementares.
28/09/2023 10:57:43 MENSAGEM PREGOEIRO
O participante GALAXY BRINDES E SERVIÇOS EIRELLE ME adicionou o arquivo cc1b4e928cca47a7866719332e31a11.pdf aos documentos complementares.
28/09/2023 10:58:12 MENSAGEM PREGOEIRO
O participante GALAXY BRINDES E SERVIÇOS EIRELLE ME adicionou o arquivo 420066c36ef84caead60a36cef8adb86b.pdf aos documentos complementares.
28/09/2023 10:58:26 MENSAGEM PREGOEIRO
O participante GALAXY BRINDES E SERVIÇOS EIRELLE ME adicionou o arquivo fa37df1e9d7147c9a065ce8ba41a1d90.pdf aos documentos complementares.
28/09/2023 10:58:35 MENSAGEM PREGOEIRO
O participante GALAXY BRINDES E SERVIÇOS EIRELLE ME removeu o arquivo fa37df1e9d7147c9a065ce8ba41a1d90.pdf dos documentos complementares.
28/09/2023 11:04:31 MENSAGEM PREGOEIRO
O participante R.PIZAIA COMÉRCIO DE VEÍCULOS E SERVIÇOS ADMINISTRATIVOS LTDA. adicionou o arquivo 66fb148af7c2a482795baa35a8de56cc9.pdf aos documentos complementares.
28/09/2023 11:04:43 MENSAGEM PREGOEIRO
O participante ADC4 INDUSTRIA E COMERCIO DE BOLSAS LTDA adicionou o arquivo b7eb5264228d4722ad82107c5613726b.pdf aos documentos complementares.
28/09/2023 11:05:15 MENSAGEM PREGOEIRO
O participante ADC4 INDUSTRIA E COMERCIO DE BOLSAS LTDA adicionou o arquivo 7c5c4f2286774c47abbb5596df4b98fc.pdf aos documentos complementares.
28/09/2023 11:09:05 MENSAGEM PREGOEIRO
O participante MARIA ELIZABETH MOURA MORALES CONFECÇÕES LTDA adicionou o arquivo 2b8602d6f188431eb4d3dc8b0d06f248.pdf aos documentos complementares.
02/10/2023 08:31:55 MANIFESTAÇÃO DE RECURSOS
Às 13h30min será iniciada a fase de habilitação.

MUNICIPIO DE INDIANOPOLIS
INDIANÓPOLIS-PR

28/09/2023 11:19:29 MENSAGEM PREGOEIRO
O participante CRISTIANE COLATUSSO CHEVA adicionou o arquivo 05d89b28b72645159ac885a15e178253.rar aos documentos complementares.
28/09/2023 11:35:13 MENSAGEM PREGOEIRO
O participante PONTO COM BRINDES LTDA adicionou o arquivo 5e22cb5b614b4aba953c06c8b89c110f.pdf aos documentos complementares.
28/09/2023 11:40:04 MENSAGEM PREGOEIRO
Considerando o prazo de 2 horas (útein), o prazo para postagem da proposta ajustada e então abertura da habilitação será às 13h55min.
28/09/2023 11:41:42 MENSAGEM PREGOEIRO
E não as 13h30min como foi informado anteriormente
28/09/2023 11:48:17 MENSAGEM PREGOEIRO
O participante MARCELO SIMONI adicionou o arquivo 54a441cfa3fd492f82f9accaa9aa6e41.pdf aos documentos complementares.
28/09/2023 12:28:20 MENSAGEM PREGOEIRO
O participante ZOZ SOETHE INDUSTRIA E COMERCIO LTA adicionou o arquivo 7cdc3ac3c35146e79859437732b9e5e2.pdf aos documentos complementares.
28/09/2023 14:01:47 MENSAGEM PREGOEIRO
Boa tarde a todos.
28/09/2023 14:02:08 MENSAGEM PREGOEIRO
Retornamos para fase de habilitação.
28/09/2023 14:23:26 MENSAGEM PREGOEIRO
A empresa teve sua proposta desclassificada pois a que foi apresentada se refere a um pregão diferente do presente certame (PREGÃO ELETRÔNICO Nº 6/2022) e os itens não correspondem aos ganhos pela empresa.
28/09/2023 14:26:14 MENSAGEM PREGOEIRO
Solicito que os segundos colocados dos itens 14, 22, 23, 31, 34, 35 e 57 encaminhem a proposta ajustada dos referidos itens.
28/09/2023 14:31:59 MENSAGEM PREGOEIRO
Empresa ADC4 INDUSTRIA E COMERCIO DE BOLSAS LTDA foi previamente considerada HABILITADA.
28/09/2023 14:40:29 MENSAGEM PREGOEIRO
O participante LUCAS PEDON POLZIN 07712706905 adicionou o arquivo af08f5f36f24ae6bccce9adc662efc5.pdf aos documentos complementares.
28/09/2023 14:41:13 MENSAGEM PREGOEIRO
A empresa CRISTIANE COLATUSSO CHEVA foi previamente considerada HABILITADA.
28/09/2023 14:43:16 MENSAGEM PREGOEIRO
A empresa E & F IMPERIUM ARTIGOS PERSONALIZADOS LTDA foi inabilitada por não ter anexado os documentos de habilitação na plataforma de forma prévia à fase de lances.
28/09/2023 14:44:18 MENSAGEM PREGOEIRO
Solicito que os segundos colocados dos itens 6, 7, 12, 13 e 38 encaminhem a proposta ajustada dos referidos itens.
28/09/2023 14:48:37 MENSAGEM PREGOEIRO
A empresa ELCIMARA VALBUZA 05141024970 foi previamente considerada HABILITADA.
28/09/2023 14:52:33 MENSAGEM PREGOEIRO
A empresa FRANCIELE FARIAS ROLIM 06693056938 foi considerada previamente HABILITADA.
28/09/2023 14:52:35 MENSAGEM PREGOEIRO
O participante MARIA ELIZABETH MOURA MORALES CONFECÇÕES LTDA adicionou o arquivo ea9ae82f175874298a032e8f57432d94.pdf aos documentos complementares.
28/09/2023 14:57:26 MENSAGEM PREGOEIRO
A empresa GALAXY BRINDES E SERVIÇOS EIRELLE ME foi considerada HABILITADA.
28/09/2023 15:00:39 MENSAGEM PREGOEIRO
A empresa LUCAS PEDON POLZIN 07712706905 foi considerada previamente HABILITADA.
28/09/2023 15:08:20 MENSAGEM PREGOEIRO
A empresa MARIA ELIZABETH MOURA MORALES CONFECÇÕES LTDA foi considerada previamente HABILITADA.
28/09/2023 15:28:15 MENSAGEM PREGOEIRO
A empresa OG BRINDES PROMOCIONAIS foi considerada inabilitada por não ter apresentado INSCRIÇÃO MUNICIPAL.
28/09/2023 15:28:45 MENSAGEM PREGOEIRO
Solicito que os segundos colocados dos itens 4, 5 e 28 encaminhem a proposta ajustada dos referidos itens.
28/09/2023 15:36:19 MENSAGEM PREGOEIRO
A empresa POLIMPRESSOS SERVIÇOS GRÁFICOS LTDA foi considerada previamente HABILITADA.
28/09/2023 15:41:09 MENSAGEM PREGOEIRO
A empresa PONTO COM BRINDES LTDA foi considerada previamente HABILITADA.

MUNICIPIO DE INDIANOPOLIS
INDIANÓPOLIS-PR

28/09/2023 15:49:39 MENSAGEM PREGOEIRO
Solicito que os segundos colocados dos itens 16 e 51 encaminhem a proposta ajustada dos referidos itens.
28/09/2023 16:02:10 MENSAGEM PREGOEIRO
Conforme edital solicita g) prova de inscrição no cadastro de contribuintes estadual e municipal, relativo ao domicílio
ou sede do licitante, pertinente ao seu ramo de atividade e compatível com o objeto
contratual; (isento para fornecedores enquadrados como MEI). A empresa não apresentou nem inscrição estadual, tão quanto municipal. Logo fica considerada INABILITADA.
28/09/2023 16:02:41 MENSAGEM PREGOEIRO
A empresa ZOZ SOETHE INDUSTRIA E COMERCIO LTA*
28/09/2023 16:03:33 MENSAGEM PREGOEIRO
Solicito ao final a proposta ajustada dos itens 1, 2, 3, 4, 5, 6, 7, 11, 12, 20, 22, 23, 31, 32 ,33, 35, 37, 38, 39, 42, 43, 44, 45, 48, 49, 50, 51, 52, 53, 54 e 56.
28/09/2023 16:04:13 MENSAGEM PREGOEIRO
Será dado prazo até amanhã as 09 horas (02 horas úteis) para todas as propostas ajustadas estarem postadas.
28/09/2023 16:04:37 MENSAGEM PREGOEIRO
O participante POLIMPRESSOS SERVIÇOS GRÁFICOS LTDA adicionou o arquivo bb758aaa0722444aaf5e3e4442164e98.pdf aos documentos complementares.
28/09/2023 16:06:37 MENSAGEM PREGOEIRO
O participante COMERCIAL PROMOSTORE CONFECCOES - EIRELI adicionou o arquivo 0ae9da34c6b54e41b1f9732c385f15ec.pdf aos documentos complementares.
28/09/2023 16:16:35 MENSAGEM PREGOEIRO
Finalizada a análise da documentação e propostas, fica reorganizada a classificação das propostas.
28/09/2023 16:16:24 MENSAGEM PREGOEIRO
Solicito que, até amanhã as 9h, sejam encaminhadas as propostas ajustadas referente a esta nova classificação.
28/09/2023 16:17:07 MENSAGEM PREGOEIRO
A análise de quem enviou (ou não enviou) será iniciada na segunda-feira, dia 02/10, às 08 horas.
28/09/2023 16:17:40 MENSAGEM PREGOEIRO
Caso algulém não tenha encaminhado a proposta de algum item será desclassificado daquele item e o mesmo será transmitido para o próximo colocado conforme determina o edital.
28/09/2023 16:18:24 MENSAGEM PREGOEIRO
Lembrando que o prazo para postagem das propostas ajustadas é amanhã, 29/09, até as 09 horas da manhã.
28/09/2023 16:20:42 MENSAGEM PREGOEIRO
O participante LUCAS PEDON POLZIN 07712706905 adicionou o arquivo 41b2bbb09cc44d4d8c63b5a59d75c4d8.pdf aos documentos complementares.
28/09/2023 16:23:19 MENSAGEM PREGOEIRO
O participante FRANCIELE FARIAS ROLIM 06693056938 adicionou o arquivo 7b75c788e7874ca488fd3f8b712fcbc7.pdf aos documentos complementares.
28/09/2023 16:28:09 MENSAGEM PREGOEIRO
Na segunda reiniciamos as análises de documentos. Desde já muito obrigado e estaremos disponível para dúvidas pelo e-mail licitacao@indianopolis.pr.gov.br
28/09/2023 16:28:30 MENSAGEM PREGOEIRO
Neste momento a sessão está suspensa para que os senhores e senhoras possam melhor elaborar vossos documentos.
28/09/2023 16:28:54 MENSAGEM PREGOEIRO
Até segunda dia 02
28/09/2023 16:35:31 MENSAGEM PREGOEIRO
O participante ELCIMARA VALBUZA 05141024970 adicionou o arquivo e5185e441aaf4a11ae500a0372c8cdff.pdf aos documentos complementares.
28/09/2023 16:47:04 MENSAGEM PREGOEIRO
O participante ADC4 INDÚSTRIA E COMERCIO DE BOLSAS LTDA adicionou o arquivo 1e96c65fa06b45f186613640dcad26dd.pdf aos documentos complementares.
28/09/2023 16:54:09 MENSAGEM PREGOEIRO
O participante CRISTIANE COLATUSSO CHEVA adicionou o arquivo 8c1344ebaf474b48ab43c1bef1b770ed.rar aos documentos complementares.
28/09/2023 23:11:10 MENSAGEM PREGOEIRO
O participante CIAPLACAS MAT. PUBLICITARIO EIRELE adicionou o arquivo b1959577aceb451280b2bdbdfda55453.pdf aos documentos complementares.
29/09/2023 08:03:33 MENSAGEM PREGOEIRO
O participante PONTO COM BRINDES LTDA adicionou o arquivo 025f1ff1bcf34c4ca9b125e47f6d0a4f.pdf aos documentos complementares.

MUNICIPIO DE INDIANOPOLIS
INDIANÓPOLIS-PR

02/10/2023 08:11:17 MENSAGEM PREGOEIRO
Bom dia a todos.
02/10/2023 08:11:29 MENSAGEM PREGOEIRO
Vamos dar início a análise das propostas encaminhadas.
02/10/2023 08:22:20 MENSAGEM PREGOEIRO
A empresa COMERCIAL PROMOSTORE CONFECCOES - EIRELI foi previamente declarada HABILITADA.
02/10/2023 08:31:15 MENSAGEM PREGOEIRO
O proponente MENDES COMERCIO E SERVIÇOS EIRELI não apresentou proposta ajustada, logo conforme determina edital foi desclassificada a proposta.
02/10/2023 08:31:36 MENSAGEM PREGOEIRO
Os demais tiveram proposta classificada e documentos habilitados.
02/10/2023 08:31:47 MENSAGEM PREGOEIRO
Será aberto neste momento prazo para manifestação de recurso.

LOTE 1 - ADJUDICADO
Lote 001

VALORES UNITÁRIOS FINAIS
Item: 1 Unidade: UNIDADE Marca: PRÓPRIA Modelo:
Descrição: Avental personalizado bordado a máquina 90x55cm (AxL) oxford branca
Quantidade: 500 **Valor Unit.:** 16,88 **Valor Total:** 8.440,00

CLASSIFICAÇÃO

Razão Social	Num	Documento	Oferta Inicial	Oferta Final	Dif.(%)	ME
1 PONTO COM BRINDES LTDA	046	18.036.328/0001-23	28,00	16,88		Sim
2 ADC4 INDUSTRIA E COMERCIO DE	047	46.651.315/0001-08	28,00	19,00	12,56	Sim
3 FRANCIELE FARIAS ROLIM 06693056938	133	45.205.596/0001-02	28,00	19,50	2,63	Sim
4 MARIA ELIZABETH MOURA MORALES	019	30.577.619/0001-24	28,00	28,00	43,59	Sim

DESCLASSIFICADOS

Razão Social	Num	Documento	Oferta Inicial	Oferta Final	Dif.(%)	ME
MENDES COMERCIO E SERVIÇOS	121	09.618.981/0001-00	28,00	28,00		Sim

INABILITADOS

Razão Social	Num	Documento	Oferta Inicial	Oferta Final	Dif.(%)	ME
ZOZ SOETHE INDUSTRIA E COMERCIO	137	10.327.100/0001-80	28,00	15,00		Sim

MOVIMENTOS DO LOTE

14/09/2023 09:24:34 PUBLICADO
14/09/2023 10:00:00 RECEPÇÃO DE PROPOSTAS
28/09/2023 08:00:00 ANÁLISE DE PROPOSTAS
28/09/2023 09:00:02 DISPUTA
28/09/2023 09:00:02 LANCE MENDES COMERCIO E SERVIÇOS EIRELI (PARTICIPANTE 121) **28,00**
28/09/2023 09:00:02 LANCE ZOZ SOETHE INDUSTRIA E COMERCIO LTA (PARTICIPANTE 137) **28,00**
28/09/2023 09:00:02 LANCE ADC4 INDUSTRIA E COMERCIO DE BOLSAS LTDA (PARTICIPANTE 047) **28,00**
28/09/2023 09:00:02 LANCE MARIA ELIZABETH MOURA MORALES CONFECÇÕES LTDA **28,00**
28/09/2023 09:00:02 LANCE FRANCIELE FARIAS ROLIM 06693056938 (PARTICIPANTE 133) **28,00**
28/09/2023 09:00:06 LANCE PONTO COM BRINDES LTDA (PARTICIPANTE 046) **28,00**
28/09/2023 09:00:56 LANCE ZOZ SOETHE INDUSTRIA E COMERCIO LTA (PARTICIPANTE 137) **20,00**
28/09/2023 09:02:25 LANCE ADC4 INDUSTRIA E COMERCIO DE BOLSAS LTDA (PARTICIPANTE 047) **19,90**
28/09/2023 09:02:41 LANCE ZOZ SOETHE INDUSTRIA E COMERCIO LTA (PARTICIPANTE 137) **17,00**

MUNICIPIO DE INDIANOPOLIS
INDIANÓPOLIS-PR

28/09/2023 09:03:52 LANCE FRANCIELE FARIAS ROLIM 06693056938 (PARTICIPANTE 133) **19,50**
28/09/2023 09:07:49 LANCE PONTO COM BRINDES LTDA (PARTICIPANTE 046) **16,88**
28/09/2023 09:08:02 LANCE ADC4 INDUSTRIA E COMERCIO DE BOLSAS LTDA (PARTICIPANTE 047) **19,00**
28/09/2023 09:08:08 PRORROGAÇÃO AUTOMÁTICA
28/09/2023 09:08:11 LANCE ZOZ SOETHE INDUSTRIA E COMERCIO LTA (PARTICIPANTE 137) **15,00**
28/09/2023 09:10:13 NOTIFICAÇÃO SISTEMA
Alguns participantes do lote ofertaram valores iguais de proposta/lance. O sorteio entre eles foi realizado.
28/09/2023 09:10:14 NOTIFICAÇÃO SISTEMA
O detentor da melhor oferta da etapa de lances é ZOZ SOETHE INDUSTRIA E COMERCIO LTA
28/09/2023 09:10:14 HABILITAÇÃO
28/09/2023 09:10:14 NOTIFICAÇÃO SISTEMA
Para compor o cadastro de reserva deste lote, clique no botão Cadastro Reserva
28/09/2023 15:57:09 INABILITAÇÃO DE PARTICIPANTE PREGOEIRO
ZOZ SOETHE INDUSTRIA E COMERCIO LTA inabilitado. Motivo: Conforme edital solicita g) prova de inscrição no cadastro de contribuintes estadual e municipal, relativo ao domicílio
ou sede do licitante, pertinente ao seu ramo de atividade e compatível com o objeto
contratual; (isento para fornecedores enquadrados como MEI). A empresa não apresentou nem inscrição estadual, tão quanto municipal. Logo fica considerada INABILITADA.
28/09/2023 15:57:11 NOTIFICAÇÃO SISTEMA
O detentor da melhor oferta é PONTO COM BRINDES LTDA
02/10/2023 08:27:35 DESCLASSIFICAÇÃO DE PARTICIPANTE PREGOEIRO
MENDES COMERCIO E SERVIÇOS EIRELI desclassificado. Motivo: Não apresentou proposta ajustada.
02/10/2023 08:31:58 MANIFESTAÇÃO DE RECURSOS
02/10/2023 09:02:02 EM ADJUDICAÇÃO
02/10/2023 09:16:38 ADJUDICADO

LOTE 2 - ADJUDICADO
Lote 002

VALORES UNITÁRIOS FINAIS
Item: 1 Unidade: UNIDADE Marca: marca propria Modelo:
Descrição: Balde de pipoca minimo 1,5l adesivo vinil personalizado cor 4/0 prova d´água
Quantidade: 800 **Valor Unit.:** 5,50 **Valor Total:** 4.400,00

CLASSIFICAÇÃO

Razão Social	Num	Documento	Oferta Inicial	Oferta Final	Dif.(%)	ME
1 CRISTIANE COLATUSSO CHEVA	127	41.423.633/0001-42	11,90	5,50		Sim
2 FRANCIELE FARIAS ROLIM 06693056938	030	45.205.596/0001-02	12,00	6,00	9,09	Sim
3 ELCIMARA VALBUZA 05141024970	134	32.284.699/0001-55	11,00	7,50	25,00	Sim
4 LUCAS PEDON POLZIN 07712706905	017	35.965.393/0001-52	12,00	10,00	33,33	Sim
5 CIAPLACAS MAT. PUBLICITARIO EIRELE	002	29.275.166/0001-00	12,00	11,50	15,00	Sim

DESCLASSIFICADOS

Razão Social	Num	Documento	Oferta Inicial	Oferta Final	Dif.(%)	ME
MARCELO SIMONI	019	04.664.811/0001-48	12,00	12,00		Sim
MENDES COMERCIO E SERVIÇOS	012	09.618.981/0001-00	12,00	12,00	0,0000	Sim

INABILITADOS

Razão Social	Num	Documento	Oferta Inicial	Oferta Final	Dif.(%)	ME
ZOZ SOETHE INDUSTRIA E COMERCIO	128	10.327.100/0001-80	12,00	5,00		Sim
R.PIZAIA COMÉRCIO DE VEÍCULOS E	046	33.088.750/0001-16	12,00	9,00	80,0000	Sim

MUNICIPIO DE INDIANOPOLIS
INDIANÓPOLIS-PR

MOVIMENTOS DO LOTE

14/09/2023 09:24:34 PUBLICADO
14/09/2023 10:00:00 RECEPÇÃO DE PROPOSTAS
28/09/2023 08:00:00 ANÁLISE DE PROPOSTAS
28/09/2023 09:00:03 DISPUTA
28/09/2023 09:00:03 LANCE FRANCIELE FARIAS ROLIM 06693056938 (PARTICIPANTE 030) **12,00**
28/09/2023 09:00:03 LANCE MENDES COMERCIO E SERVIÇOS EIRELI (PARTICIPANTE 012) **12,00**
28/09/2023 09:00:03 LANCE MARCELO SIMONI (PARTICIPANTE 019) **12,00**
28/09/2023 09:00:03 LANCE R.PIZAIA COMÉRCIO DE VEÍCULOS E SERVIÇOS ADMINISTRATIVOS **12,00**
28/09/2023 09:00:03 LANCE ZOZ SOETHE INDUSTRIA E COMERCIO LTA (PARTICIPANTE 128) **12,00**
28/09/2023 09:00:03 LANCE ELCIMARA VALBUZA 05141024970 (PARTICIPANTE 134) **11,00**
28/09/2023 09:00:03 LANCE LUCAS PEDON POLZIN 07712706905 (PARTICIPANTE 017) **12,00**
28/09/2023 09:00:03 LANCE CIAPLACAS MAT. PUBLICITARIO EIRELE (PARTICIPANTE 002) **12,00**
28/09/2023 09:00:03 LANCE CRISTIANE COLATUSSO CHEVA (PARTICIPANTE 127) **11,90**
28/09/2023 09:01:07 LANCE LUCAS PEDON POLZIN 07712706905 (PARTICIPANTE 017) **10,00**
28/09/2023 09:01:29 LANCE ELCIMARA VALBUZA 05141024970 (PARTICIPANTE 134) **9,50**
28/09/2023 09:01:51 LANCE ZOZ SOETHE INDUSTRIA E COMERCIO LTA (PARTICIPANTE 128) **8,00**
28/09/2023 09:02:35 LANCE ELCIMARA VALBUZA 05141024970 (PARTICIPANTE 134) **7,50**
28/09/2023 09:02:46 LANCE R.PIZAIA COMÉRCIO DE VEÍCULOS E SERVIÇOS ADMINISTRATIVOS **9,00**
28/09/2023 09:03:00 LANCE ZOZ SOETHE INDUSTRIA E COMERCIO LTA (PARTICIPANTE 128) **7,00**
28/09/2023 09:04:17 LANCE CIAPLACAS MAT. PUBLICITARIO EIRELE (PARTICIPANTE 002) **11,50**
28/09/2023 09:04:22 LANCE FRANCIELE FARIAS ROLIM 06693056938 (PARTICIPANTE 030) **6,00**
28/09/2023 09:05:09 LANCE ZOZ SOETHE INDUSTRIA E COMERCIO LTA (PARTICIPANTE 128) **5,00**
28/09/2023 09:05:28 LANCE CRISTIANE COLATUSSO CHEVA (PARTICIPANTE 127) **5,50**
28/09/2023 09:10:03 NOTIFICAÇÃO SISTEMA
Alguns participantes do lote ofertaram valores iguais de proposta/lance. O sorteio entre eles foi realizado.
28/09/2023 09:10:03 NOTIFICAÇÃO SISTEMA
O detentor da melhor oferta da etapa de lances é ZOZ SOETHE INDUSTRIA E COMERCIO LTA
28/09/2023 09:10:03 HABILITAÇÃO
28/09/2023 09:10:03 NOTIFICAÇÃO SISTEMA
Para compor o cadastro de reserva deste lote, clique no botão Cadastro Reserva
28/09/2023 14:21:28 DESCLASSIFICAÇÃO DE PARTICIPANTE PREGOEIRO
MARCELO SIMONI desclassificado. Motivo: Proposta não condizente com os itens vencidos na fase de lances.
28/09/2023 15:49:04 INABILITAÇÃO DE PARTICIPANTE PREGOEIRO
R.PIZAIA COMÉRCIO DE VEÍCULOS E SERVIÇOS ADMINISTRATIVOS LTDA. inabilitado. Motivo: A empresa apresentou atestado de capacidade atestando que outra possui capacidade de fornecimento e não ela própria. Desta forma não foi possível aferir sua capacidade de atendimento do objeto neste quesito de habilitação, sendo considerada inabilitada no certame.
28/09/2023 15:57:09 INABILITAÇÃO DE PARTICIPANTE PREGOEIRO
ZOZ SOETHE INDUSTRIA E COMERCIO LTA inabilitado. Motivo: Conforme edital solicita g) prova de inscrição no cadastro de contribuintes estadual e municipal, relativo ao domicílio
ou sede do licitante, pertinente ao seu ramo de atividade e compatível com o objeto
contratual; (isento para fornecedores enquadrados como MEI). A empresa não apresentou nem inscrição estadual, tão quanto municipal. Logo fica considerada INABILITADA.
28/09/2023 15:57:14 NOTIFICAÇÃO SISTEMA
O detentor da melhor oferta é ELCIMARA VALBUZA 05141024970
02/10/2023 08:27:35 DESCLASSIFICAÇÃO DE PARTICIPANTE PREGOEIRO
MENDES COMERCIO E SERVIÇOS EIRELI desclassificado. Motivo: Não apresentou proposta ajustada.
02/10/2023 08:31:55 MANIFESTAÇÃO DE RECURSOS

MUNICIPIO DE INDIANOPOLIS
INDIANÓPOLIS-PR

02/10/2023 09:01:55 EM ADJUDICAÇÃO
02/10/2023 09:16:38 ADJUDICADO

LOTE 3 - ADJUDICADO
Lote 003

VALORES UNITÁRIOS FINAIS
Item: 1 Unidade: UNIDADE Marca: DANI BRINDES Modelo:
Descrição: Bola de vinil estampada em qualquer tema, cor 4/0 tamanho futebol Com ou sem nome do município. Não machuca. Embalado com celofane e fililho.
Quantidade: 1.000 **Valor Unit.:** 11,00 **Valor Total:** 11.000,00

CLASSIFICAÇÃO

Razão Social	Num	Documento	Oferta Inicial	Oferta Final	Dif.(%)	ME
1 ELCIMARA VALBUZA 05141024970	001	32.284.699/0001-55	12,90	11,00		Sim
2 LUCAS PEDON POLZIN 07712706905	043	35.965.393/0001-52	14,00	12,00	9,09	Sim

DESCLASSIFICADOS

Razão Social	Num	Documento	Oferta Inicial	Oferta Final	Dif.(%)	ME
MENDES COMERCIO E SERVIÇOS	006	09.618.981/0001-00	14,00	14,00		Sim
MARCELO SIMONI	026	04.664.811/0001-48	14,00	14,00	0,0000	Sim

INABILITADOS

Razão Social	Num	Documento	Oferta Inicial	Oferta Final	Dif.(%)	ME
ZOZ SOETHE INDUS

MUNICIPIO DE INDIANOPOLIS
INDIANÓPOLIS-PR

28/09/2023 15:57:09 INABILITAÇÃO DE PARTICIPANTE PREGOEIRO
ZOZ SOETHE INDUSTRIA E COMERCIO LTA inabilitado. Motivo: Conforme edital solicita g) prova de inscrição no cadastro de contribuintes estadual e municipal, relativo ao domicílio
ou sede do licitante, pertinente ao seu ramo de atividade e compatível com o objeto
contratual; (isento para fornecedores enquadrados como MEI). A empresa não apresentou nem inscrição estadual, tão quanto municipal. Logo fica considerada INABILITADA.
02/10/2023 08:27:35 DESCLASSIFICAÇÃO DE PARTICIPANTE PREGOEIRO
MENDES COMERCIO E SERVIÇOS EIRELI desclassificado. Motivo: Não apresentou proposta ajustada.
02/10/2023 08:31:57 MANIFESTAÇÃO DE RECURSOS
02/10/2023 09:02:00 EM ADJUDICAÇÃO
02/10/2023 09:16:41 ADJUDICADO

LOTE 15 - ADJUDICADO
Lote 015

VALORES UNITÁRIOS FINAIS
Item: 1 Unidade: CAIXA Marca: ART E FESTAS Modelo:
Descrição: Caixa personalizada com tema alusivo à data comemorativa e logo do município, incluso sabonete em barra no interior da caixa
Quantidade: 600 **Valor Unit.:** 8,00 **Valor Total:** 4.800,00

CLASSIFICAÇÃO

Razão Social	Num	Documento	Oferta Inicial	Oferta Final	Dif.(%)	ME
1 ELCIMARA VALBUZA 05141024970	112	32.284.699/0001-55	8,00	8,00		Sim
2 LUCAS PEDON POLZIN 07712706905	102	35.965.393/0001-52	10,00	10,00	25,00	Sim

DESCLASSIFICADOS

Razão Social	Num	Documento	Oferta Inicial	Oferta Final	Dif.(%)	ME
MENDES COMERCIO E SERVIÇOS	134	09.618.981/0001-00	10,00	10,00		Sim

INABILITADOS

Razão Social	Num	Documento	Oferta Inicial	Oferta Final	Dif.(%)	ME
R.PIZAIA COMÉRCIO DE VEÍCULOS E	077	33.088.750/0001-16	10,00	9,50		Sim

MOVIMENTOS DO LOTE
14/09/2023 09:24:34 PUBLICADO
14/09/2023 10:00:00 RECEPÇÃO DE PROPOSTAS
28/09/2023 08:00:00 ANÁLISE DE PROPOSTAS
28/09/2023 09:11:27 DISPUTA
28/09/2023 09:11:27 LANCE ELCIMARA VALBUZA 05141024970 (PARTICIPANTE 112) **8,00**
28/09/2023 09:11:27 LANCE LUCAS PEDON POLZIN 07712706905 (PARTICIPANTE 102) **10,00**
28/09/2023 09:11:27 LANCE MENDES COMERCIO E SERVIÇOS EIRELI (PARTICIPANTE 134) **10,00**
28/09/2023 09:11:27 LANCE R.PIZAIA COMÉRCIO DE VEÍCULOS E SERVIÇOS ADMINISTRATIVOS **10,00**
28/09/2023 09:15:17 LANCE R.PIZAIA COMÉRCIO DE VEÍCULOS E SERVIÇOS ADMINISTRATIVOS **9,50**
28/09/2023 09:21:28 NOTIFICAÇÃO SISTEMA
Alguns participantes do lote ofertaram valores iguais de proposta/lance. O sorteio entre eles foi realizado.
28/09/2023 09:21:28 NOTIFICAÇÃO SISTEMA
O detentor da melhor oferta da etapa de lances é ELCIMARA VALBUZA 05141024970
28/09/2023 09:21:28 HABILITAÇÃO
28/09/2023 09:21:28 NOTIFICAÇÃO SISTEMA
Para compor o cadastro de reserva deste lote, clique no botão Cadastro Reserva

Gerado em: 02/10/2023 09:16:55 25 de 89

MUNICIPIO DE INDIANOPOLIS
INDIANÓPOLIS-PR

28/09/2023 15:49:04 INABILITAÇÃO DE PARTICIPANTE PREGOEIRO
R.PIZAIA COMÉRCIO DE VEÍCULOS E SERVIÇOS ADMINISTRATIVOS LTDA. inabilitado. Motivo: A empresa apresentou atestado de capacidade atestando que outra possui capacidade de fornecimento e não ela própria. Desta forma não foi possível aferir sua capacidade de atendimento do objeto neste quesito de habilitação, sendo considerada inabilitada no certame.
02/10/2023 08:27:35 DESCLASSIFICAÇÃO DE PARTICIPANTE PREGOEIRO
MENDES COMERCIO E SERVIÇOS EIRELI desclassificado. Motivo: Não apresentou proposta ajustada.
02/10/2023 08:31:55 MANIFESTAÇÃO DE RECURSOS
02/10/2023 09:02:00 EM ADJUDICAÇÃO
02/10/2023 09:16:42 ADJUDICADO

LOTE 16 - ADJUDICADO
Lote 016

VALORES UNITÁRIOS FINAIS
Item: 1 Unidade: UNIDADE Marca: PROPRIA Modelo:
Descrição: Camiseta básica t-shirt meia-malha 100% algodão cor a definir fio 30/1 manga curta, ribana no decote na cor da camiseta; estampa, tamanhos e arte a serem fornecidos pelo Contratante, conforme o evento. Com 3 estampas coloridas, podendo ser utilizada até 10 cores
Quantidade: 400 **Valor Unit.:** 30,00 **Valor Total:** 12.000,00

CLASSIFICAÇÃO

Razão Social	Num	Documento	Oferta Inicial	Oferta Final	Dif.(%)	ME
1 PONTO COM BRINDES LTDA	098	18.036.328/0001-23	45,00	30,00		Sim
2 NR COMÉRCIO LTDA	097	30.697.423/0001-73	45,00	30,90	3,00	Sim
3 LUCAS PEDON POLZIN 07712706905	068	35.965.393/0001-52	45,00	38,00	22,98	Sim
4 ROSILENE TONATTO SPAZZINI	025	07.045.994/0001-01	45,00	39,50	3,95	Sim
5 FRANCIELE FARIAS ROLIM 06693056938	067	45.205.596/0001-02	45,00	40,00	1,27	Sim

DESCLASSIFICADOS

Razão Social	Num	Documento	Oferta Inicial	Oferta Final	Dif.(%)	ME
MARCELO SIMONI	034	04.664.811/0001-48	45,00	45,00		Sim
MENDES COMERCIO E SERVIÇOS	089	09.618.981/0001-00	45,00	45,00	0,0000	Sim

INABILITADOS

Razão Social	Num	Documento	Oferta Inicial	Oferta Final	Dif.(%)	ME
R.PIZAIA COMÉRCIO DE VEÍCULOS E	049	33.088.750/0001-16	45,00	29,00		Sim

MOVIMENTOS DO LOTE
14/09/2023 09:24:34 PUBLICADO
14/09/2023 10:00:00 RECEPÇÃO DE PROPOSTAS
28/09/2023 08:00:00 ANÁLISE DE PROPOSTAS
28/09/2023 09:11:29 DISPUTA
28/09/2023 09:11:29 LANCE NR COMÉRCIO LTDA (PARTICIPANTE 097) **45,00**
28/09/2023 09:11:29 LANCE FRANCIELE FARIAS ROLIM 06693056938 (PARTICIPANTE 067) **45,00**
28/09/2023 09:11:29 LANCE MENDES COMERCIO E SERVIÇOS EIRELI (PARTICIPANTE 089) **45,00**
28/09/2023 09:11:29 LANCE MARCELO SIMONI (PARTICIPANTE 034) **45,00**
28/09/2023 09:11:29 LANCE R.PIZAIA COMÉRCIO DE VEÍCULOS E SERVIÇOS ADMINISTRATIVOS **45,00**
28/09/2023 09:11:29 LANCE LUCAS PEDON POLZIN 07712706905 (PARTICIPANTE 068) **45,00**
28/09/2023 09:11:29 LANCE ROSILENE TONATTO SPAZZINI (PARTICIPANTE 025) **45,00**
28/09/2023 09:11:29 LANCE PONTO COM BRINDES LTDA (PARTICIPANTE 098) **45,00**

Gerado em: 02/10/2023 09:16:55 26 de 89

MUNICIPIO DE INDIANOPOLIS
INDIANÓPOLIS-PR

28/09/2023 09:12:40 LANCE PONTO COM BRINDES LTDA (PARTICIPANTE 098) **42,00**
28/09/2023 09:13:12 LANCE FRANCIELE FARIAS ROLIM 06693056938 (PARTICIPANTE 067) **40,00**
28/09/2023 09:13:27 LANCE PONTO COM BRINDES LTDA (PARTICIPANTE 098) **35,00**
28/09/2023 09:13:37 LANCE ROSILENE TONATTO SPAZZINI (PARTICIPANTE 025) **39,50**
28/09/2023 09:16:38 LANCE R.PIZAIA COMÉRCIO DE VEÍCULOS E SERVIÇOS ADMINISTRATIVOS **34,00**
28/09/2023 09:16:41 LANCE LUCAS PEDON POLZIN 07712706905 (PARTICIPANTE 068) **30,00**
28/09/2023 09:17:04 LANCE PONTO COM BRINDES LTDA (PARTICIPANTE 098) **32,00**
28/09/2023 09:18:48 LANCE R.PIZAIA COMÉRCIO DE VEÍCULOS E SERVIÇOS ADMINISTRATIVOS **31,00**
28/09/2023 09:19:45 LANCE PONTO COM BRINDES LTDA (PARTICIPANTE 098) **30,00**
28/09/2023 09:19:45 PRORROGAÇÃO AUTOMÁTICA
28/09/2023 09:20:36 LANCE R.PIZAIA COMÉRCIO DE VEÍCULOS E SERVIÇOS ADMINISTRATIVOS **29,00**
28/09/2023 09:21:01 LANCE NR COMÉRCIO LTDA (PARTICIPANTE 097) **30,90**
28/09/2023 09:23:02 NOTIFICAÇÃO SISTEMA
Alguns participantes do lote ofertaram valores iguais de proposta/lance. O sorteio entre eles foi realizado.
28/09/2023 09:23:02 NOTIFICAÇÃO SISTEMA
O detentor da melhor oferta da etapa de lances é R.PIZAIA COMÉRCIO DE VEÍCULOS E SERVIÇOS ADMINISTRATIVOS LTDA.
28/09/2023 09:23:02 HABILITAÇÃO
28/09/2023 09:23:02 NOTIFICAÇÃO SISTEMA
Para compor o cadastro de reserva deste lote, clique no botão Cadastro Reserva
28/09/2023 14:21:28 DESCLASSIFICAÇÃO DE PARTICIPANTE PREGOEIRO
MARCELO SIMONI desclassificado. Motivo: Proposta não condizente com os itens vencidos na fase de lances.
28/09/2023 15:49:04 INABILITAÇÃO DE PARTICIPANTE PREGOEIRO
R.PIZAIA COMÉRCIO DE VEÍCULOS E SERVIÇOS ADMINISTRATIVOS LTDA. inabilitado. Motivo: A empresa apresentou atestado de capacidade atestando que outra possui capacidade de fornecimento e não ela própria. Desta forma não foi possível aferir sua capacidade de atendimento do objeto neste quesito de habilitação, sendo considerada inabilitada no certame.
28/09/2023 15:49:04 NOTIFICAÇÃO SISTEMA
O detentor da melhor oferta é PONTO COM BRINDES LTDA
02/10/2023 08:27:35 DESCLASSIFICAÇÃO DE PARTICIPANTE PREGOEIRO
MENDES COMERCIO E SERVIÇOS EIRELI desclassificado. Motivo: Não apresentou proposta ajustada.
02/10/2023 08:31:58 MANIFESTAÇÃO DE RECURSOS
02/10/2023 09:02:02 EM ADJUDICAÇÃO
02/10/2023 09:16:42 ADJUDICADO

LOTE 17 - ADJUDICADO
Lote 017

VALORES UNITÁRIOS FINAIS
Item: 1 Unidade: UNIDADE Marca: marca propria Modelo:
Descrição: Caneca 300ml acrílico adesivo vinil recorte especial frente impermeável
Quantidade: 200 **Valor Unit.:** 4,00 **Valor Total:** 800,00

CLASSIFICAÇÃO

Razão Social	Num	Documento	Oferta Inicial	Oferta Final	Dif.(%)	ME
1 CRISTIANE COLATUSSO CHEVA	123	41.423.833/0001-42	11,90	4,00		Sim
2 ELCIMARA VALBUZA 05141024970	099	32.284.699/0001-55	10,00	4,50	12,50	Sim
3 FRANCIELE FARIAS ROLIM 06693056938	031	45.205.596/0001-02	12,00	5,00	11,11	Sim
4 LUCAS PEDON POLZIN 07712706905	096	35.965.393/0001-52	12,00	9,50	90,00	Sim
5 CIAPLACAS MAT. PUBLICITARIO EIRELE	103	29.275.166/0001-00	12,00	11,00	15,79	Sim

DESCLASSIFICADOS

Gerado em: 02/10/2023 09:16:55 27 de 89

MUNICIPIO DE INDIANOPOLIS
INDIANÓPOLIS-PR

Razão Social	Num	Documento	Oferta Inicial	Oferta Final	Dif.(%)	ME
MENDES COMERCIO E SERVIÇOS	032	09.618.981/0001-00	12,00	12,00		Sim
MARCELO SIMONI	121	04.664.811/0001-48	12,00	12,00	0,0000	Sim

INABILITADOS

Razão Social	Num	Documento	Oferta Inicial	Oferta Final	Dif.(%)	ME
ZOZ SOETHE INDUSTRIA E COMERCIO	041	10.327.100/0001-80	12,00	6,00		Sim
R.PIZAIA COMÉRCIO DE VEÍCULOS E	133	33.088.750/0001-16	12,00	8,00	33,3333	Sim

MOVIMENTOS DO LOTE
14/09/2023 09:24:34 PUBLICADO
14/09/2023 10:00:00 RECEPÇÃO DE PROPOSTAS
28/09/2023 08:00:00 ANÁLISE DE PROPOSTAS
28/09/2023 09:11:30 DISPUTA
28/09/2023 09:11:30 LANCE FRANCIELE FARIAS ROLIM 06693056938 (PARTICIPANTE 031) **12,00**
28/09/2023 09:11:30 LANCE MENDES COMERCIO E SERVIÇOS EIRELI (PARTICIPANTE 032) **12,00**
28/09/2023 09:11:30 LANCE MARCELO SIMONI (PARTICIPANTE 121) **12,00**
28/09/2023 09:11:30 LANCE R.PIZAIA COMÉRCIO DE VEÍCULOS E SERVIÇOS ADMINISTRATIVOS **12,00**
28/09/2023 09:11:30 LANCE ELCIMARA VALBUZA 05141024970 (PARTICIPANTE 099) **10,00**
28/09/2023 09:11:30 LANCE ZOZ SOETHE INDUSTRIA E COMERCIO LTA (PARTICIPANTE 041) **12,00**
28/09/2023 09:11:30 LANCE LUCAS PEDON POLZIN 07712706905 (PARTICIPANTE 096) **12,00**
28/09/2023 09:11:30 LANCE CIAPLACAS MAT. PUBLICITARIO EIRELE (PARTICIPANTE 103) **12,00**
28/09/2023 09:11:30 LANCE CRISTIANE COLATUSSO CHEVA (PARTICIPANTE 123) **11,90**
28/09/2023 09:13:01 LANCE CIAPLACAS MAT. PUBLICITARIO EIRELE (PARTICIPANTE 103) **11,50**
28/09/2023 09:13:33 LANCE CRISTIANE COLATUSSO CHEVA (PARTICIPANTE 123) **10,50**
28/09/2023 09:13:34 LANCE CIAPLACAS MAT. PUBLICITARIO EIRELE (PARTICIPANTE 103) **11,00**
28/09/2023 09:13:39 LANCE ZOZ SOETHE INDUSTRIA E COMERCIO LTA (PARTICIPANTE 041) **7,00**
28/09/2023 09:13:41 LANCE FRANCIELE FARIAS ROLIM 06693056938 (PARTICIPANTE 031) **9,00**
28/09/2023 09:14:07 LANCE ELCIMARA VALBUZA 05141024970 (PARTICIPANTE 099) **6,50**
28/09/2023 09:16:43 LANCE ZOZ SOETHE INDUSTRIA E COMERCIO LTA (PARTICIPANTE 041) **6,00**
28/09/2023 09:16:01 LANCE ELCIMARA VALBUZA 05141024970 (PARTICIPANTE 099) **5,50**
28/09/2023 09:16:31 LANCE R.PIZAIA COMÉRCIO DE VEÍCULOS E SERVIÇOS ADMINISTRATIVOS **8,00**
28/09/2023 09:16:45 LANCE FRANCIELE FARIAS ROLIM 06693056938 (PARTICIPANTE 031) **6,00**
28/09/2023 09:16:47 LANCE LUCAS PEDON POLZIN 07712706905 (PARTICIPANTE 096) **9,50**
28/09/2023 09:17:52 LANCE ELCIMARA VALBUZA 05141024970 (PARTICIPANTE 099) **4,50**
28/09/2023 09:18:36 LANCE CRISTIANE COLATUSSO CHEVA (PARTICIPANTE 123) **4,00**
28/09/2023 09:21:30 NOTIFICAÇÃO SISTEMA
Alguns participantes do lote ofertaram valores iguais de proposta/lance. O sorteio entre eles foi realizado.
28/09/2023 09:21:31 NOTIFICAÇÃO SISTEMA
O detentor da melhor oferta da etapa de lances é CRISTIANE COLATUSSO CHEVA
28/09/2023 09:21:31 NOTIFICAÇÃO SISTEMA
Para compor o cadastro de reserva deste lote, clique no botão Cadastro Reserva
28/09/2023 09:21:31 HABILITAÇÃO
28/09/2023 14:21:28 DESCLASSIFICAÇÃO DE PARTICIPANTE PREGOEIRO
MARCELO SIMONI desclassificado. Motivo: Proposta não condizente com os itens vencidos na fase de lances.

Gerado em: 02/10/2023 09:16:55 28 de 89

MUNICIPIO DE INDIANOPOLIS
INDIANÓPOLIS-PR

28/09/2023 09:11:32 LANCE ZOZ SOETHE INDUSTRIA E COMERCIO LTA (PARTICIPANTE 064) **12,00**
28/09/2023 09:11:32 LANCE ELCIMARA VALBUZA 05141024970 (PARTICIPANTE 018) **9,00**
28/09/2023 09:11:32 LANCE LUCAS PEDON POLZIN 07712706905 (PARTICIPANTE 092) **12,00**
28/09/2023 09:11:32 LANCE CIAPLACAS MAT. PUBLICITARIO EIRELE (PARTICIPANTE 036) **12,00**
28/09/2023 09:11:32 LANCE FRANCIELE FARIAS ROLIM 06693056938 (PARTICIPANTE 073) **12,00**
28/09/2023 09:13:26 LANCE ZOZ SOETHE INDUSTRIA E COMERCIO LTA (PARTICIPANTE 064) **7,00**
28/09/2023 09:13:47 LANCE FRANCIELE FARIAS ROLIM 06693056938 (PARTICIPANTE 073) **5,00**
28/09/2023 09:13:55 LANCE ELCIMARA VALBUZA 05141024970 (PARTICIPANTE 018) **6,50**
28/09/2023 09:14:08 LANCE CIAPLACAS MAT. PUBLICITARIO EIRELE (PARTICIPANTE 036) **11,00**
28/09/2023 09:14:41 LANCE ELCIMARA VALBUZA 05141024970 (PARTICIPANTE 018) **4,50**
28/09/2023 09:15:57 LANCE R.PIZAIA COMÉRCIO DE VEÍCULOS E SERVIÇOS ADMINISTRATIVOS **6,50**
28/09/2023 09:16:51 LANCE LUCAS PEDON POLZIN 07712706905 (PARTICIPANTE 092) **8,50**
28/09/2023 09:18:57 LANCE CRISTIANE COLATUSSO CHEVA (PARTICIPANTE 084) **4,00**
28/09/2023 09:21:33 NOTIFICAÇÃO SISTEMA
Alguns participantes do lote ofertaram valores iguais de proposta/lance. O sorteio entre eles foi realizado.
28/09/2023 09:21:34 NOTIFICAÇÃO SISTEMA
O detentor da melhor oferta da etapa de lances é CRISTIANE COLATUSSO CHEVA
28/09/2023 09:21:34 NOTIFICAÇÃO SISTEMA
Para compor o cadastro de reserva deste lote, clique no botão Cadastro Reserva
28/09/2023 09:21:34 HABILITAÇÃO
28/09/2023 14:21:28 DESCLASSIFICAÇÃO DE PARTICIPANTE PREGOEIRO
MARCELO SIMONI desclassificado. Motivo: Proposta não condizente com os itens vencidos na fase de lances.
28/09/2023 15:49:04 INABILITAÇÃO DE PARTICIPANTE PREGOEIRO
R.PIZAIA COMÉRCIO DE VEÍCULOS E SERVIÇOS ADMINISTRATIVOS LTDA. inabilitado. Motivo: A empresa apresentou atestado de capacidade atestando que outra possui capacidade de fornecimento e não ela própria. Desta forma não foi possível aferir sua capacidade de atendimento do objeto neste quesito de habilitação, sendo considerada inabilitada no certame.
28/09/2023 15:57:09 INABILITAÇÃO DE PARTICIPANTE PREGOEIRO
ZOZ SOETHE INDUSTRIA E COMERCIO LTA inabilitado. Motivo: Conforme edital solicita g) prova de inscrição no cadastro de contribuintes estadual e municipal, relativo ao domicílio
ou sede do licitante, pertinente ao seu ramo de atividade e compatível com o objeto
contratual; (isento para fornecedores enquadrados como MEI). A empresa não apresentou nem inscrição estadual, tão quanto municipal. Logo fica considerada INABILITADA.
28/09/2023 15:57:09 NOTIFICAÇÃO SISTEMA
O detentor da melhor oferta é ELCIMARA VALBUZA 05141024970
28/09/2023 15:57:09 HABILITAÇÃO SISTEMA
Para compor o cadastro de reserva deste lote, clique no botão Cadastro Reserva

Gerado em: 02/10/2023 09:16:55 29 de 89

MUNICIPIO DE INDIANOPOLIS
INDIANÓPOLIS-PR

3 LUCAS PEDON POLZIN 07712706905	009	35.965.393/0001-52	6,00	2,80	40,00	Sim
4 FRANCIELE FARIAS ROLIM 06693056938	054	45.205.596/0001-02	6,00	3,00	7,14	Sim
5 ELCIMARA VALBUZA 05141024970	143	32.284.699/0001-55	5,00	4,00	33,33	Sim
6 CIAPLACAS MAT. PUBLICITARIO EIRELE	142	29.275.166/0001-00	6,00	6,00	50,00	Sim

DESCLASSIFICADOS

Razão Social	Num	Documento	Oferta Inicial	Oferta Final	Dif.(%)	ME
MENDES COMERCIO E SERVIÇOS	057	09.618.981/0001-00	6,00	6,00		Sim
MARCELO SIMONI	110	04.664.811/0001-48	6,00	6,00	0,0000	Sim

INABILITADOS

Razão Social	Num	Documento	Oferta Inicial	Oferta Final	Dif.(%)	ME
ZOZ SOETHE INDUSTRIA E COMERCIO	070	10.327.100/0001-80	6,00	6,00		Sim

MOVIMENTOS DO LOTE
14/09/2023 09:24:34 PUBLICADO
14/09/2023 10:00:00 RECEPÇÃO DE PROPOSTAS
28/09/2023 08:00:00 ANÁLISE DE PROPOSTAS
28/09/2023 09:11:35 DISPUTA
28/09/2023 09:11:35 LANCE MENDES COMERCIO E SERVIÇOS EIRELI (PARTICIPANTE 057) **6,00**
28/09/2023 09:11:35 LANCE MARCELO SIMONI (PARTICIPANTE 110) **6,00**
28/09/2023 09:11:35 LANCE ZOZ SOETHE INDUSTRIA E COMERCIO LTA (PARTICIPANTE 070) **6,00**
28/09/2023 09:11:35 LANCE ELCIMARA VALBUZA 05141024970 (PARTICIPANTE 143) **5,00**
28/09/2023 09:11:35 LANCE GALAXY BRINDES E SERVIÇOS EIRELLE ME (PARTICIPANTE 077) **6,00**
28/09/2023 09:11:35 LANCE LUCAS PEDON POLZIN 07712706905 (PARTICIPANTE 009) **6,00**
28/09/2023 09:11:35 LANCE CIAPLACAS MAT. PUBLICITARIO EIRELE (PARTICIPANTE 142) **6,00**
28/09/2023 09:11:35 LANCE CRISTIANE COLATUSSO CHEVA (PARTICIPANTE 130) **5,92**
28/09/2023 09:11:35 LANCE FRANCIELE FARIAS ROLIM 06693056938 (PARTICIPANTE 054) **6,00**
28/09/2023 09:13:07 LANCE GALAXY BRINDES E SERVIÇOS EIRELLE ME (PARTICIPANTE 077) **4,50**
28/09/2023 09:13:34 LANCE ELCIMARA VALBUZA 05141024970 (PARTICIPANTE 143) **4,00**
28/09/2023 09:13:50 LANCE FRANCIELE FARIAS ROLIM 06693056938 (PARTICIPANTE 054) **3,00**
28/09/2023 09:13:53 LANCE GALAXY BRINDES E SERVIÇOS EIRELLE ME (PARTICIPANTE 077) **3,50**
28/09/2023 09:14:03 LANCE GALAXY BRINDES E SERVIÇOS EIRELLE ME (PARTICIPANTE 077) **2,50**
28/09/2023 09:16:58 LANCE LUCAS PEDON POLZIN 07712706905 (PARTICIPANTE 009) **2,80**
28/09/2023 09:19:18 LANCE CRISTIANE COLATUSSO CHEVA (PARTICIPANTE 130) **2,00**
28/09/2023 09:19:37 LANCE GALAXY BRINDES E SERVIÇOS EIRELLE ME (PARTICIPANTE 077) **1,80**
28/09/2023 09:19:37 PRORROGAÇÃO AUTOMÁTICA
28/09/2023 09:20:50 MENSAGEM CRISTIANE COLATUSSO CHEVA (PARTICIPANTE 130)
OS LANCES NÃO SÃO DE 0,50
28/09/2023 09:21:37 NOTIFICAÇÃO SISTEMA
Alguns participantes do lote ofertaram valores iguais de proposta/lance. O sorteio entre eles foi realizado.
28/09/2023 09:21:37 NOTIFICAÇÃO SISTEMA
O detentor da melhor oferta da etapa de lances é GALAXY BRINDES E SERVIÇOS EIRELLE ME
28/09/2023 09:21:38 NOTIFICAÇÃO SISTEMA
Para compor o cadastro de reserva deste lote, clique no botão Cadastro Reserva
28/09/2023 09:21:38 HABILITAÇÃO
28/09/2023 09:25:10 MENSAGEM PREGOEIRO
PARA PARTICIPANTE 130: estou verificando com a plataforma como foi possível dar lance abaixo do que foi configurado (R$0,50)

Gerado em: 02/10/2023 09:16:55 31 de 89

MUNICIPIO DE INDIANOPOLIS
INDIANÓPOLIS-PR

28/09/2023 14:21:28 DESCLASSIFICAÇÃO DE PARTICIPANTE PREGOEIRO
MARCELO SIMONI desclassificado. Motivo: Proposta não condizente com os itens vencidos na fase de lances.
28/09/2023 15:57:09 INABILITAÇÃO DE PARTICIPANTE PREGOEIRO
ZOZ SOETHE INDUSTRIA E COMERCIO LTA inabilitado. Motivo: Conforme edital solicita g) prova de inscrição no cadastro de contribuintes estadual e municipal, relativo ao domicílio
ou sede do licitante, pertinente ao seu ramo de atividade e compatível com o objeto
contratual; (isento para fornecedores enquadrados como MEI). A empresa não apresentou nem inscrição estadual, tão quanto municipal. Logo fica considerada INABILITADA.
28/09/2023 15:57:09 NOTIFICAÇÃO SISTEMA
O detentor da melhor oferta é CIAPLACAS MAT. PUBLICITARIO EIRELE
02/10/2023 08:27:35 DESCLASSIFICAÇÃO DE PARTICIPANTE PREGOEIRO
MENDES COMERCIO E SERVIÇOS EIRELI desclassificado. Motivo: Não apresentou proposta ajustada.
02/10/2023 08:31:54 MANIFESTAÇÃO DE RECURSOS
02/10/2023 09:01:57 EM ADJUDICAÇÃO
02/10/2023 09:16:43 ADJUDICADO

LOTE 20 - FRACASSADO
Lote 020

VALORES UNITÁRIOS FINAIS
Item: 1 Unidade: UNIDADE Marca: Modelo:
Descrição: Capanga de mão Altura: 13 cm. Comprimento: 25 cm. Largura: 10 cm. Características: ? Feita de couro sintético. ? Possuir alça de mão com costuras reforçadas. ? Necessaire forrada. Composição: ? 02 bolsos grandes na parte superior. ? 01 bolso externo na lateral. Cores: Preto, Marrom e Café.
Quantidade: 300 **Valor Unit.:** 0,00 **Valor Total:** 0,00

CLASSIFICAÇÃO

DESCLASSIFICADOS

Razão Social	Num	Documento	Oferta Inicial	Oferta Final	Dif.(%)	ME
MENDES COMERCIO E SERVIÇOS	111	09.618.981/0001-00	30,00	30,00		Sim

INABILITADOS

Razão Social	Num	Documento	Oferta Inicial	Oferta Final	Dif.(%)	ME
ZOZ SOETHE INDUSTRIA E COMERCIO	112	10.327.100/0001-80	30,00	30,00		Sim

MOVIMENTOS DO LOTE
14/09/2023 09:24:34 PUBLICADO
14/09/2023 10:00:00 RECEPÇÃO DE PROPOSTAS
28/09/2023 08:00:00 ANÁLISE DE PROPOSTAS
28/09/2023 09:11:40 DISPUTA
28/09/2023 09:11:40 LANCE MENDES COMERCIO E SERVIÇOS EIRELI (PARTICIPANTE 111) **30,00**
28/09/2023 09:11:40 LANCE ZOZ SOETHE INDUSTRIA E COMERCIO LTA (PARTICIPANTE 112) **30,00**
28/09/2023 09:19:44 MENSAGEM PREGOEIRO
Lote 20 será encerrado no desempate pelo sistema desta forma.
28/09/2023 09:21:40 NOTIFICAÇÃO SISTEMA
Alguns participantes do lote ofertaram valores iguais de proposta/lance. O sorteio entre eles foi realizado.
28/09/2023 09:21:41 NOTIFICAÇÃO SISTEMA
O detentor da melhor oferta da etapa de lances é ZOZ SOETHE INDUSTRIA E COMERCIO LTA
28/09/2023 09:21:41 NOTIFICAÇÃO SISTEMA
Para compor o cadastro de reserva deste lote, clique no botão Cadastro Reserva
28/09/2023 09:21:41 HABILITAÇÃO

Gerado em: 02/10/2023 09:16:55 32 de 89

MUNICIPIO DE INDIANOPOLIS
INDIANÓPOLIS-PR

28/09/2023 15:24:23 INABILITAÇÃO DE PARTICIPANTE PREGOEIRO
OG BRINDES PROMOCIONAIS EIRELI – ME inabilitado. Motivo: Fornecedor não apresentou Inscrição Municipal. Edital é claro quando pede na Habilitação - "prova de inscrição no cadastro de contribuintes estadual e municipal". Deixando de apresentar a Inscrição Municipal, é considerado Inabilitado.
28/09/2023 15:49:04 INABILITAÇÃO DE PARTICIPANTE PREGOEIRO
R.PIZAIA COMÉRCIO DE VEÍCULOS E SERVIÇOS ADMINISTRATIVOS LTDA. inabilitado. Motivo: A empresa apresentou atestado de capacidade atestando que outra possui capacidade de fornecimento e não ela própria. Desta forma não foi possível aferir sua capacidade de atendimento do objeto neste quesito de habilitação, sendo considerada inabilitada no certame.
28/09/2023 15:57:09 INABILITAÇÃO DE PARTICIPANTE PREGOEIRO
ZOZ SOETHE INDUSTRIA E COMERCIO LTA inabilitado. Motivo: Conforme edital solicita g) prova de inscrição no cadastro de contribuintes estadual e municipal, relativo ao domicílio
ou sede do licitante, pertinente ao seu ramo de atividade e compatível com o objeto
contratual; (isento para fornecedores enquadrados como MEI). A empresa não apresentou nem inscrição estadual, tão quanto municipal. Logo fica considerada INABILITADA.
02/10/2023 08:27:35 DESCLASSIFICAÇÃO DE PARTICIPANTE PREGOEIRO
MENDES COMERCIO E SERVIÇOS EIRELI desclassificado. Motivo: Não apresentou proposta ajustada.
02/10/2023 08:31:55 MANIFESTAÇÃO DE RECURSOS
02/10/2023 09:01:58 EM ADJUDICAÇÃO
02/10/2023 09:16:45 ADJUDICADO

LOTE 26 - ADJUDICADO
Lote 026

VALORES UNITÁRIOS FINAIS

Gerado em: 02/10/2023 09:16:55 40 de 89

MUNICIPIO DE INDIANOPOLIS
INDIANÓPOLIS-PR

28/09/2023 15:24:23 INABILITAÇÃO DE PARTICIPANTE PREGOEIRO
OG BRINDES PROMOCIONAIS EIRELI – ME inabilitado. Motivo: Fornecedor não apresentou Inscrição Municipal. Edital é claro quando pede na Habilitação - "prova de inscrição no cadastro de contribuintes estadual e municipal". Deixando de apresentar a Inscrição Municipal, é considerado Inabilitado.
28/09/2023 15:49:04 INABILITAÇÃO DE PARTICIPANTE PREGOEIRO
R.PIZAIA COMÉRCIO DE VEÍCULOS E SERVIÇOS ADMINISTRATIVOS LTDA. inabilitado. Motivo: A empresa apresentou atestado de capacidade atestando que outra possui capacidade de fornecimento e não ela própria. Desta forma não foi possível aferir sua capacidade de atendimento do objeto neste quesito de habilitação, sendo considerada inabilitada no certame.
28/09/2023 15:57:09 INABILITAÇÃO DE PARTICIPANTE PREGOEIRO
ZOZ SOETHE INDUSTRIA E COMERCIO LTA inabilitado. Motivo: Conforme edital solicita g) prova de inscrição no cadastro de contribuintes estadual e municipal, relativo ao domicílio
ou sede do licitante, pertinente ao seu ramo de atividade e compatível com o objeto
contratual; (isento para fornecedores enquadrados como MEI). A empresa não apresentou nem inscrição estadual, tão quanto municipal. Logo fica considerada INABILITADA.
02/10/2023 08:27:35 DESCLASSIFICAÇÃO DE PARTICIPANTE PREGOEIRO
MENDES COMERCIO E SERVIÇOS EIRELI desclassificado. Motivo: Não apresentou proposta ajustada.
02/10/2023 08:31:54 MANIFESTAÇÃO DE RECURSOS
02/10/2023 09:01:56 EM ADJUDICAÇÃO
02/10/2023 09:16:47 ADJUDICADO

LOTE 28 - ADJUDICADO
Lote 028

VALORES UNITÁRIOS FINAIS
Item: 1 Unidade: KITE Marca: propria Modelo:

MUNICIPIO DE INDIANOPOLIS
INDIANÓPOLIS-PR

28/09/2023 09:42:44 LANCE ZOZ SOETHE INDUSTRIA E COMERCIO LTA (PARTICIPANTE 131) **9,00**
28/09/2023 09:49:04 LANCE ADC4 INDUSTRIA E COMERCIO DE BOLSAS LTDA (PARTICIPANTE 087) **8,99**
28/09/2023 09:51:02 LANCE MARCELO SIMONI (PARTICIPANTE 064) **8,50**
28/09/2023 09:51:03 PRORROGAÇÃO AUTOMÁTICA
28/09/2023 09:51:54 LANCE ADC4 INDUSTRIA E COMERCIO DE BOLSAS LTDA (PARTICIPANTE 087) **8,49**
28/09/2023 09:52:11 LANCE ZOZ SOETHE INDUSTRIA E COMERCIO LTA (PARTICIPANTE 131) **8,00**
28/09/2023 09:52:27 LANCE R.PIZAIA COMÉRCIO DE VEÍCULOS E SERVIÇOS ADMINISTRATIVOS **12,30**
28/09/2023 09:52:36 LANCE MARCELO SIMONI (PARTICIPANTE 064) **7,00**
28/09/2023 09:54:37 NOTIFICAÇÃO SISTEMA
O detentor da melhor oferta da etapa de lances é MARCELO SIMONI
28/09/2023 09:54:37 HABILITAÇÃO
28/09/2023 09:54:37 NOTIFICAÇÃO SISTEMA
Para compor o cadastro de reserva deste lote, clique no botão Cadastro Reserva
28/09/2023 14:21:28 DESCLASSIFICAÇÃO DE PARTICIPANTE PREGOEIRO
MARCELO SIMONI desclassificado. Motivo: Proposta não condizente com os itens vencidos na fase de lances.
28/09/2023 14:21:42 NOTIFICAÇÃO SISTEMA
O detentor da melhor oferta é ZOZ SOETHE INDUSTRIA E COMERCIO LTA
28/09/2023 15:49:04 INABILITAÇÃO DE PARTICIPANTE PREGOEIRO
R.PIZAIA COMÉRCIO DE VEÍCULOS E SERVIÇOS ADMINISTRATIVOS LTDA. inabilitado. Motivo: A empresa apresentou atestado de capacidade atestando que outra possui capacidade de fornecimento e não ela própria. Desta forma não foi possível aferir sua capacidade de atendimento do objeto neste quesito de habilitação, sendo considerada inabilitada no certame.
28/09/2023 15:57:09 INABILITAÇÃO DE PARTICIPANTE PREGOEIRO
ZOZ SOETHE INDUSTRIA E COMERCIO LTA inabilitado. Motivo: Conforme edital solicita g) prova de inscrição no cadastro de contribuintes estadual e municipal, relativo ao domicílio
ou sede do licitante, pertinente ao seu ramo de atividade e compatível com o objeto
contratual; (isento para fornecedores enquadrados como MEI). A empresa não apresentou nem inscrição estadual, tão quanto municipal. Logo fica considerada INABILITADA.
28/09/2023 15:57:10 NOTIFICAÇÃO SISTEMA
O detentor da melhor oferta é ADC4 INDUSTRIA E COMERCIO DE BOLSAS LTDA
02/10/2023 08:27:35 DESCLASSIFICAÇÃO DE PARTICIPANTE PREGOEIRO
MENDES COMERCIO E SERVIÇOS EIRELI desclassificado. Motivo: Não apresentou proposta ajustada.
02/10/2023 08:31:54 MANIFESTAÇÃO DE RECURSOS
02/10/2023 09:01:56 EM ADJUDICAÇÃO
02/10/2023 09:16:47 ADJUDICADO

LOTE 32 - FRACASSADO
Lote 032

VALORES UNITÁRIOS FINAIS
Item: 1 Unidade: UNIDADE Marca: Modelo:
Descrição: Estojo personalizado porta lápis duplo tecido stick pontilhado; medidas 0,29m x 40 cm largura; personalização em bordado.
Quantidade: 400 **Valor Unit.:** 0,00 **Valor Total:** 0,00

CLASSIFICAÇÃO

Razão Social	Num	Documento	Oferta Inicial	Oferta Final	Dif.(%)	ME
DESCLASSIFICADOS						
Razão Social	**Num**	**Documento**	**Oferta Inicial**	**Oferta Final**	**Dif.(%)**	**ME**
MARCELO SIMONI	096	04.664.811/0001-48	10,00	10,00		Sim
MENDES COMERCIO E SERVIÇOS	127	09.618.981/0001-00	10,00	10,00	0,0000	Sim
INABILITADOS						

MUNICIPIO DE INDIANOPOLIS
INDIANÓPOLIS-PR

Razão Social	Num	Documento	Oferta Inicial	Oferta Final	Dif.(%)	ME
ZOZ SOETHE INDUSTRIA E COMERCIO	087	10.327.100/0001-80	10,00	8,00		Sim

MOVIMENTOS DO LOTE

14/09/2023 09:24:34 PUBLICADO
14/09/2023 10:00:00 RECEPÇÃO DE PROPOSTAS
28/09/2023 08:00:00 ANÁLISE DE PROPOSTAS
28/09/2023 09:41:20 DISPUTA
28/09/2023 09:41:20 LANCE MENDES COMERCIO E SERVIÇOS EIRELI (PARTICIPANTE 127) **10,00**
28/09/2023 09:41:20 LANCE MARCELO SIMONI (PARTICIPANTE 096) **10,00**
28/09/2023 09:41:20 LANCE ZOZ SOETHE INDUSTRIA E COMERCIO LTA (PARTICIPANTE 087) **10,00**
28/09/2023 09:42:05 LANCE ZOZ SOETHE INDUSTRIA E COMERCIO LTA (PARTICIPANTE 087) **8,00**
28/09/2023 09:51:21 NOTIFICAÇÃO SISTEMA
Alguns participantes do lote ofertaram valores iguais de proposta/lance. O sorteio entre eles foi realizado.
28/09/2023 09:51:21 NOTIFICAÇÃO SISTEMA
O detentor da melhor oferta da etapa de lances é ZOZ SOETHE INDUSTRIA E COMERCIO LTA
28/09/2023 09:51:21 HABILITAÇÃO
28/09/2023 09:51:21 NOTIFICAÇÃO SISTEMA
Para compor o cadastro de reserva deste lote, clique no botão Cadastro Reserva
28/09/2023 14:21:28 DESCLASSIFICAÇÃO DE PARTICIPANTE PREGOEIRO
MARCELO SIMONI desclassificado. Motivo: Proposta não condizente com os itens vencidos na fase de lances.
28/09/2023 15:57:09 INABILITAÇÃO DE PARTICIPANTE PREGOEIRO
ZOZ SOETHE INDUSTRIA E COMERCIO LTA inabilitado. Motivo: Conforme edital solicita g) prova de inscrição no cadastro de contribuintes estadual e municipal, relativo ao domicílio
ou sede do licitante, pertinente ao seu ramo de atividade e compatível com o objeto
contratual; (isento para fornecedores enquadrados como MEI). A empresa não apresentou nem inscrição estadual, tão quanto municipal. Logo fica considerada INABILITADA.
28/09/2023 15:57:10 NOTIFICAÇÃO SISTEMA
O detentor da melhor oferta é MENDES COMERCIO E SERVIÇOS EIRELI
02/10/2023 08:27:35 DESCLASSIFICAÇÃO DE PARTICIPANTE PREGOEIRO
MENDES COMERCIO E SERVIÇOS EIRELI desclassificado. Motivo: Não apresentou proposta ajustada.
02/10/2023 08:31:57 MANIFESTAÇÃO DE RECURSOS
02/10/2023 09:01:59 EM ADJUDICAÇÃO
02/10/2023 09:16:47 FRACASSADO

LOTE 33 - ADJUDICADO
Lote 033

VALORES UNITÁRIOS FINAIS
Item: 1 Unidade: UNIDADE Marca: Própria Modelo:
Descrição: Guarda-chuva personalizado branco, cabo 70cm, armação longa manual aço pintado de preto, 8 varetas duplas, tecido nylon, cabo em plástico reto. Estampado com apenas uma logomarca do Município medindo 15mx8cm, (+) uma arte de 10cmx8cm, ambas CROMIA
Quantidade: 400 **Valor Unit.:** 36,00 **Valor Total:** 14.400,00

CLASSIFICAÇÃO

Razão Social	Num	Documento	Oferta Inicial	Oferta Final	Dif.(%)	ME
1 LUCAS PEDON POLZIN 07712706905	065	35.965.393/0001-52	40,00	36,00		Sim
DESCLASSIFICADOS						

MUNICIPIO DE INDIANOPOLIS
INDIANÓPOLIS-PR

Razão Social	Num	Documento	Oferta Inicial	Oferta Final	Dif.(%)	ME
MARCELO SIMONI	124	04.664.811/0001-48	40,00	40,00		Sim
MENDES COMERCIO E SERVIÇOS	070	09.618.981/0001-00	40,00	40,00	0,0000	Sim
INABILITADOS						
ZOZ SOETHE INDUSTRIA E COMERCIO	002	10.327.100/0001-80	40,00	35,00		Sim
R.PIZAIA COMÉRCIO DE VEÍCULOS E	080	33.088.750/0001-16	40,00	40,00	14,2857	Sim

MOVIMENTOS DO LOTE

14/09/2023 09:24:34 PUBLICADO
14/09/2023 10:00:00 RECEPÇÃO DE PROPOSTAS
28/09/2023 08:00:00 ANÁLISE DE PROPOSTAS
28/09/2023 09:41:21 DISPUTA
28/09/2023 09:41:21 LANCE MENDES COMERCIO E SERVIÇOS EIRELI (PARTICIPANTE 070) **40,00**
28/09/2023 09:41:21 LANCE MARCELO SIMONI (PARTICIPANTE 124) **40,00**
28/09/2023 09:41:21 LANCE R.PIZAIA COMÉRCIO DE VEÍCULOS E SERVIÇOS ADMINISTRATIVOS **40,00**
28/09/2023 09:41:21 LANCE ZOZ SOETHE INDUSTRIA E COMERCIO LTA (PARTICIPANTE 062) **40,00**
28/09/2023 09:41:21 LANCE LUCAS PEDON POLZIN 07712706905 (PARTICIPANTE 065) **40,00**
28/09/2023 09:42:41 LANCE LUCAS PEDON POLZIN 07712706905 (PARTICIPANTE 065) **36,00**
28/09/2023 09:43:21 LANCE ZOZ SOETHE INDUSTRIA E COMERCIO LTA (PARTICIPANTE 002) **35,00**
28/09/2023 09:51:21 NOTIFICAÇÃO SISTEMA
Alguns participantes do lote ofertaram valores iguais de proposta/lance. O sorteio entre eles foi realizado.
28/09/2023 09:51:21 NOTIFICAÇÃO SISTEMA
O detentor da melhor oferta da etapa de lances é ZOZ SOETHE INDUSTRIA E COMERCIO LTA
28/09/2023 09:51:21 HABILITAÇÃO
28/09/2023 09:51:21 NOTIFICAÇÃO SISTEMA
Para compor o cadastro de reserva deste lote, clique no botão Cadastro Reserva
28/09/2023 14:21:28 DESCLASSIFICAÇÃO DE PARTICIPANTE PREGOEIRO
MARCELO SIMONI desclassificado. Motivo: Proposta não condizente com os itens vencidos na fase de lances.
28/09/2023 15:57:09 INABILITAÇÃO DE PARTICIPANTE PREGOEIRO
ZOZ SOETHE INDUSTRIA E COMERCIO LTA inabilitado. Motivo: Conforme edital solicita g) prova de inscrição no cadastro de contribuintes estadual e municipal, relativo ao domicílio
ou sede do licitante, pertinente ao seu ramo de atividade e compatível com o objeto
contratual; (isento para fornecedores enquadrados como MEI). A empresa não apresentou nem inscrição estadual, tão quanto municipal. Logo fica considerada INABILITADA.
28/09/2023 15:57:09 INABILITAÇÃO DE PARTICIPANTE PREGOEIRO
R.PIZAIA COMÉRCIO DE VEÍCULOS E SERVIÇOS ADMINISTRATIVOS LTDA. inabilitado. Motivo: A empresa apresentou atestado de capacidade atestando que outra possui capacidade de fornecimento e não ela própria. Desta forma não foi possível aferir sua capacidade de atendimento do objeto neste quesito de habilitação, sendo considerada inabilitada no certame.
28/09/2023 15:57:09 INABILITAÇÃO DE PARTICIPANTE PREGOEIRO
ZOZ SOETHE INDUSTRIA E COMERCIO LTA inabilitado. Motivo: Conforme edital solicita g) prova de inscrição no cadastro de contribuintes estadual e municipal, relativo ao domicílio
ou sede do licitante, pertinente ao seu ramo de atividade e compatível com o objeto
contratual; (isento para fornecedores enquadrados como MEI). A empresa não apresentou nem inscrição estadual, tão quanto municipal. Logo fica considerada INABILITADA.
28/09/2023 15:57:09 INABILITAÇÃO DE PARTICIPANTE PREGOEIRO
MENDES COMERCIO E SERVIÇOS EIRELI desclassificado. Motivo: Não apresentou proposta ajustada.
02/10/2023 08:31:54 MANIFESTAÇÃO DE RECURSOS
02/10/2023 09:01:56 EM ADJUDICAÇÃO
02/10/2023 09:16:47 ADJUDICADO

LOTE 34 - FRACASSADO
Lote 034

MUNICIPIO DE INDIANOPOLIS
INDIANÓPOLIS-PR

VALORES UNITÁRIOS FINAIS
Item: 1 Unidade: KITE Marca: Modelo:
Descrição: Kit maquiagem 5 peças estojo plástico tampa e acrílico transparente gravação em silk screen na tampa, arte em duas cores
Quantidade: 400 **Valor Unit.:** 0,00 **Valor Total:** 0,00

CLASSIFICAÇÃO

Razão Social	Num	Documento	Oferta Inicial	Oferta Final	Dif.(%)	ME
DESCLASSIFICADOS						
Razão Social	**Num**	**Documento**	**Oferta Inicial**	**Oferta Final**	**Dif.(%)**	**ME**
MARCELO SIMONI	048	04.664.811/0001-48	22,00	22,00		Sim
MENDES COMERCIO E SERVIÇOS	022	09.618.981/0001-00	22,00	22,00	0,0000	Sim
INABILITADOS						

MOVIMENTOS DO LOTE

14/09/2023 09:24:34 PUBLICADO
14/09/2023 10:00:00 RECEPÇÃO DE PROPOSTAS
28/09/2023 08:00:00 ANÁLISE DE PROPOSTAS
28/09/2023 09:41:21 DISPUTA
28/09/2023 09:41:21 LANCE MENDES COMERCIO E SERVIÇOS EIRELI (PARTICIPANTE 022) **22,00**
28/09/2023 09:41:21 LANCE MARCELO SIMONI (PARTICIPANTE 048) **22,00**
28/09/2023 09:51:21 NOTIFICAÇÃO SISTEMA
Alguns participantes do lote ofertaram valores iguais de proposta/lance. O sorteio entre eles foi realizado.
28/09/2023 09:51:21 NOTIFICAÇÃO SISTEMA
O detentor da melhor oferta da etapa de lances é MARCELO SIMONI
28/09/2023 09:51:22 NOTIFICAÇÃO SISTEMA
Para compor o cadastro de reserva deste lote, clique no botão Cadastro Reserva
28/09/2023 09:51:22 HABILITAÇÃO
28/09/2023 14:21:28 DESCLASSIFICAÇÃO DE PARTICIPANTE PREGOEIRO
MARCELO SIMONI desclassificado. Motivo: Proposta não condizente com os itens vencidos na fase de lances.
28/09/2023 14:21:30 NOTIFICAÇÃO SISTEMA
O detentor da melhor oferta é MENDES COMERCIO E SERVIÇOS EIRELI
02/10/2023 08:27:35 DESCLASSIFICAÇÃO DE PARTICIPANTE PREGOEIRO
MENDES COMERCIO E SERVIÇOS EIRELI desclassificado. Motivo: Não apresentou proposta ajustada.
02/10/2023 08:31:57 MANIFESTAÇÃO DE RECURSOS
02/10/2023 09:01:58 EM ADJUDICAÇÃO
02/10/2023 09:16:48 FRACASSADO

LOTE 35 - ADJUDICADO
Lote 035

VALORES UNITÁRIOS FINAIS
Item: 1 Unidade: UNIDADE Marca: PROPRIA Modelo:
Descrição: Lixa de unha 150mm capa plástica personalizada branca impressão silk Revestida em papel com grãos de quartzo abrasivo e adesivo, dois tipos de grana, grossa para desbaste e fina para acabamento.
Quantidade: 600 **Valor Unit.:** 2,50 **Valor Total:** 1.500,00

CLASSIFICAÇÃO

MUNICIPIO DE INDIANOPOLIS
INDIANÓPOLIS-PR

Razão Social	Num	Documento	Oferta Inicial	Oferta Final	Dif.(%)	ME
1 PONTO COM BRINDES LTDA	088	18.036.328/0001-23	3,00	2,50		Sim
DESCLASSIFICADOS						
Razão Social	**Num**	**Documento**	**Oferta Inicial**	**Oferta Final**	**Dif.(%)**	**ME**
MARCELO SIMONI	059	04.664.811/0001-48	3,00	1,95		Sim
MENDES COMERCIO E SERVIÇOS	048	09.618.981/0001-00	3,00	3,00	53,8462	Sim
INABILITADOS						
Razão Social	**Num**	**Documento**	**Oferta Inicial**	**Oferta Final**	**Dif.(%)**	**ME**
ZOZ SOETHE INDUSTRIA E COMERCIO	068	10.327.100/0001-80	3,00	2,00		Sim

MOVIMENTOS DO LOTE

14/09/2023 09:24:34 PUBLICADO
14/09/2023 10:00:00 RECEPÇÃO DE PROPOSTAS
28/09/2023 08:00:00 ANÁLISE DE PROPOSTAS
28/09/2023 09:41:24 DISPUTA
28/09/2023 09:41:22 LANCE MENDES COMERCIO E SERVIÇOS EIRELI (PARTICIPANTE 048) **3,00**
28/09/2023 09:41:22 LANCE MARCELO SIMONI (PARTICIPANTE 059) **3,00**
28/09/2023 09:41:22 LANCE ZOZ SOETHE INDUSTRIA E COMERCIO LTA (PARTICIPANTE 068) **3,00**
28/09/2023 09:41:22 LANCE PONTO COM BRINDES LTDA (PARTICIPANTE 088) **3,00**
28/09/2023 09:42:59 LANCE ZOZ SOETHE INDUSTRIA E COMERCIO LTA (PARTICIPANTE 068) **2,00**
28/09/2023 09:45:54 LANCE PONTO COM BRINDES LTDA (PARTICIPANTE 088) **2,50**
28/09/2023 09:51:16 LANCE MARCELO SIMONI (PARTICIPANTE 059) **1,95**
28/09/2023 09:51:16 PRORROGAÇÃO AUTOMÁTICA
28/09/2023 09:53:17 NOTIFICAÇÃO SISTEMA
O detentor da melhor oferta da etapa de lances é MARCELO SIMONI
28/09/2023 09:53:17 NOTIFICAÇÃO SISTEMA
Para compor o cadastro de reserva deste lote, clique no botão Cadastro Reserva
28/09/2023 09:53:17 HABILITAÇÃO
28/09/2023 14:21:28 DESCLASSIFICAÇÃO DE PARTICIPANTE PREGOEIRO
MARCELO SIMONI desclassificado. Motivo: Proposta não condizente com os itens vencidos na fase de lances.
O detentor da melhor oferta é ZOZ SOETHE INDUSTRIA E COMERCIO LTA
28/09/2023 15:57:09 INABILITAÇÃO DE PARTICIPANTE PREGOEIRO
ZOZ SOETHE INDUSTRIA E COMERCIO LTA inabilitado. Motivo: Conforme edital solicita g) prova de inscrição no cadastro de contribuintes estadual e municipal, relativo ao domicílio
ou sede do licitante, pertinente ao seu ramo de atividade e compatível com o objeto
contratual; (isento para fornecedores enquadrados como MEI). A empresa não apresentou nem inscrição estadual, tão quanto municipal. Logo fica considerada INABILITADA.
28/09/2023 15:57:20 NOTIFICAÇÃO SISTEMA
O detentor da melhor oferta é PONTO COM BRINDES LTDA
02/10/2023 08:27:35 DESCLASSIFICAÇÃO DE PARTICIPANTE PREGOEIRO
MENDES COMERCIO E SERVIÇOS EIRELI desclassificado. Motivo: Não apresentou proposta ajustada.
02/10/2023 08:31:58 MANIFESTAÇÃO DE RECURSOS
02/10/2023 09:02:02 EM ADJUDICAÇÃO
02/10/2023 09:16:48 ADJUDICADO

LOTE 36 - ADJUDICADO
Lote 036

MUNICIPIO DE INDIANOPOLIS
INDIANÓPOLIS-PR

Razão Social	Num	Documento	Oferta Inicial	Oferta Final	Dif.(%)	ME
ZOZ SOETHE INDUSTRIA E COMERCIO	066	10.327.100/0001-80	12,00	8,00		Sim
E & F IMPERIUM ARTIGOS	126	34.051.252/0001-61	12,00	12,00	50,0000	Sim

MOVIMENTOS DO LOTE

14/09/2023 09:24:34 PUBLICADO
14/09/2023 10:00:00 RECEPÇÃO DE PROPOSTAS
28/09/2023 08:00:00 ANÁLISE DE PROPOSTAS
28/09/2023 09:52:52 DISPUTA
28/09/2023 09:52:52 LANCE ELCIMARA VALBUZA 05141024970 (PARTICIPANTE 114) **11,00**
28/09/2023 09:52:52 LANCE MENDES COMERCIO E SERVIÇOS EIRELI (PARTICIPANTE 122) **12,00**
28/09/2023 09:52:52 LANCE MARCELO SIMONI (PARTICIPANTE 057) **12,00**
28/09/2023 09:52:52 LANCE ZOZ SOETHE INDUSTRIA E COMERCIO LTA (PARTICIPANTE 066) **12,00**
28/09/2023 09:52:52 LANCE E & F IMPERIUM ARTIGOS PERSONALIZADOS LTDA (PARTICIPANTE 126) **12,00**
28/09/2023 09:52:52 LANCE L.C EMPREEDIMENTOS E LOCAÇÕES (PARTICIPANTE 027) **12,00**
28/09/2023 09:52:52 LANCE FRANCIELE FARIAS ROLIM 06693056938 (PARTICIPANTE 042) **12,00**
28/09/2023 09:55:12 LANCE FRANCIELE FARIAS ROLIM 06693056938 (PARTICIPANTE 042) **10,90**
28/09/2023 09:56:23 LANCE MARCELO SIMONI (PARTICIPANTE 057) **10,80**
28/09/2023 09:56:45 LANCE ELCIMARA VALBUZA 05141024970 (PARTICIPANTE 114) **10,50**
28/09/2023 09:56:48 LANCE FRANCIELE FARIAS ROLIM 06693056938 (PARTICIPANTE 042) **10,00**
28/09/2023 09:57:23 LANCE ELCIMARA VALBUZA 05141024970 (PARTICIPANTE 114) **9,90**
28/09/2023 09:57:41 LANCE ZOZ SOETHE INDUSTRIA E COMERCIO LTA (PARTICIPANTE 066) **9,00**
28/09/2023 09:57:53 LANCE FRANCIELE FARIAS ROLIM 06693056938 (PARTICIPANTE 042) **8,95**
28/09/2023 09:58:58 LANCE MARCELO SIMONI (PARTICIPANTE 057) **10,30**
28/09/2023 10:00:14 LANCE ZOZ SOETHE INDUSTRIA E COMERCIO LTA (PARTICIPANTE 066) **9,00**
28/09/2023 10:00:30 LANCE L.C EMPREEDIMENTOS E LOCAÇÕES (PARTICIPANTE 027) **9,89**
28/09/2023 10:02:52 NOTIFICAÇÃO SISTEMA
Alguns participantes do lote ofertaram valores iguais de proposta/lance. O sorteio entre eles foi realizado.
28/09/2023 10:02:53 NOTIFICAÇÃO SISTEMA
O detentor da melhor oferta da etapa de lances é ZOZ SOETHE INDUSTRIA E COMERCIO LTA
28/09/2023 10:02:53 HABILITAÇÃO
28/09/2023 10:02:53 NOTIFICAÇÃO SISTEMA
Para compor o cadastro de reserva deste lote, clique no botão Cadastro Reserva
28/09/2023 14:21:28 DESCLASSIFICAÇÃO DE PARTICIPANTE PREGOEIRO
MARCELO SIMONI desclassificado. Motivo: Proposta não condizente com os itens vencidos na fase de lances.

MUNICIPIO DE INDIANOPOLIS
INDIANÓPOLIS-PR

VALORES UNITÁRIOS FINAIS
Item: 1 Unidade: UNIDADE Marca: INVEST BRINDES GRAFICA Modelo:
Descrição: Lixo car em TNT 28x19cm personalizado na frente com arte em transfer ou silk, em 4/0 cores. As cores do item, as artes e as quantidades serão definidas posteriormente de acordo com a campanha. Sem quantidade mínima por pedido (Diferentes artes por demanda).
Quantidade: 1.000 **Valor Unit.:** 0,80 **Valor Total:** 800,00

CLASSIFICAÇÃO

Razão Social	Num	Documento	Oferta Inicial	Oferta Final	Dif.(%)	ME
1 ELCIMARA VALBUZA 05141024970	050	32.284.699/0001-55	0,80	0,80		Sim
2 PONTO COM BRINDES LTDA	122	18.036.328/0001-23	1,00	1,00	25,00	Sim
3 LUCAS PEDON POLZIN 07712706905	018	35.965.393/0001-52	1,00	1,00	0,00	Sim
DESCLASSIFICADOS						
Razão Social	**Num**	**Documento**	**Oferta Inicial**	**Oferta Final**	**Dif.(%)**	**ME**
MARCELO SIMONI	043	04.664.811/0001-48	1,00	1,00		Sim
MENDES COMERCIO E SERVIÇOS	046	09.618.981/0001-00	1,00	1,00	0,0000	Sim
INABILITADOS						

MOVIMENTOS DO LOTE

14/09/2023 09:24:34 PUBLICADO
14/09/2023 10:00:00 RECEPÇÃO DE PROPOSTAS
28/09/2023 08:00:00 ANÁLISE DE PROPOSTAS
28/09/2023 09:41:22 DISPUTA
28/09/2023 09:41:22 LANCE MENDES COMERCIO E SERVIÇOS EIRELI (PARTICIPANTE 046) **1,00**
28/09/2023 09:41:22 LANCE MARCELO SIMONI (PARTICIPANTE 043) **1,00**
28/09/2023 09:41:22 LANCE ELCIMARA VALBUZA 05141024970 (PARTICIPANTE 050) **0,80**
28/09/2023 09:41:22 LANCE LUCAS PEDON POLZIN 07712706905 (PARTICIPANTE 018) **1,00**
28/09/2023 09:41:22 LANCE PONTO COM BRINDES LTDA (PARTICIPANTE 122) **1,00**
28/09/2023 09:51:22 NOTIFICAÇÃO SISTEMA
Alguns participantes do lote ofertaram valores iguais de proposta/lance. O sorteio entre eles foi realizado.
28/09/2023 09:51:22 NOTIFICAÇÃO SISTEMA
O detentor da melhor oferta da etapa de lances é ELCIMARA VALBUZA 05141024970
28/09/2023 09:51:22 HABILITAÇÃO
28/09/2023 09:51:22 NOTIFICAÇÃO SISTEMA
Para compor o cadastro de reserva deste lote, clique no botão Cadastro Reserva
28/09/2023 14:21:28 DESCLASSIFICAÇÃO DE PARTICIPANTE PREGOEIRO
MARCELO SIMONI desclassificado. Motivo: Proposta não condizente com os itens vencidos na fase de lances.
02/10/2023 08:27:35 DESCLASSIFICAÇÃO DE PARTICIPANTE PREGOEIRO
MENDES COMERCIO E SERVIÇOS EIRELI desclassificado. Motivo: Não apresentou proposta ajustada.
02/10/2023 08:31:55 MANIFESTAÇÃO DE RECURSOS
02/10/2023 09:02:00 EM ADJUDICAÇÃO
02/10/2023 09:16:50 ADJUDICADO

LOTE 37 - ADJUDICADO
Lote 037

VALORES UNITÁRIOS FINAIS

MUNICIPIO DE INDIANOPOLIS
INDIANÓPOLIS-PR

28/09/2023 09:42:57 LANCE E & F IMPERIUM ARTIGOS PERSONALIZADOS LTDA (PARTICIPANTE 010) **173,00**
28/09/2023 09:43:07 LANCE COMERCIAL PROMOSTORE CONFECCOES - EIRELI (PARTICIPANTE 047) **172,50**
28/09/2023 09:43:14 LANCE E & F IMPERIUM ARTIGOS PERSONALIZADOS LTDA (PARTICIPANTE 010) **172,00**
28/09/2023 09:43:20 LANCE COMERCIAL PROMOSTORE CONFECCOES - EIRELI (PARTICIPANTE 047) **171,50**
28/09/2023 09:43:22 LANCE E & F IMPERIUM ARTIGOS PERSONALIZADOS LTDA (PARTICIPANTE 010) **171,00**
28/09/2023 09:43:38 LANCE ZOZ SOETHE INDUSTRIA E COMERCIO LTA (PARTICIPANTE 052) **135,00**
28/09/2023 09:43:41 LANCE E & F IMPERIUM ARTIGOS PERSONALIZADOS LTDA (PARTICIPANTE 010) **134,50**
28/09/2023 09:43:58 LANCE ZOZ SOETHE INDUSTRIA E COMERCIO LTA (PARTICIPANTE 052) **130,00**
28/09/2023 09:44:00 LANCE E & F IMPERIUM ARTIGOS PERSONALIZADOS LTDA (PARTICIPANTE 010) **129,50**
28/09/2023 09:46:14 LANCE ZOZ SOETHE INDUSTRIA E COMERCIO LTA (PARTICIPANTE 052) **120,00**
28/09/2023 09:46:26 LANCE E & F IMPERIUM ARTIGOS PERSONALIZADOS LTDA (PARTICIPANTE 010) **119,50**
28/09/2023 09:48:34 LANCE ZOZ SOETHE INDUSTRIA E COMERCIO LTA (PARTICIPANTE 052) **110,00**
28/09/2023 09:48:36 LANCE E & F IMPERIUM ARTIGOS PERSONALIZADOS LTDA (PARTICIPANTE 010) **109,50**
28/09/2023 09:48:37 LANCE ADC4 INDUSTRIA E COMERCIO DE BOLSAS LTDA (PARTICIPANTE 119) **170,00**
28/09/2023 09:49:37 PRORROGAÇÃO AUTOMÁTICA
28/09/2023 09:49:37 LANCE ZOZ SOETHE INDUSTRIA E COMERCIO LTA (PARTICIPANTE 052) **100,00**
28/09/2023 09:49:59 LANCE COMERCIAL PROMOSTORE CONFECCOES - EIRELI (PARTICIPANTE 047) **169,99**
28/09/2023 09:50:20 LANCE R.PIZAIA COMÉRCIO DE VEÍCULOS E SERVIÇOS ADMINISTRATIVOS **168,00**
28/09/2023 09:52:09 LANCE ADC4 INDUSTRIA E COMERCIO DE BOLSAS LTDA (PARTICIPANTE 119) **165,00**
28/09/2023 09:52:51 LANCE MARCELO SIMONI (PARTICIPANTE 014) **164,00**
28/09/2023 09:53:09 LANCE R.PIZAIA COMÉRCIO DE VEÍCULOS E SERVIÇOS ADMINISTRATIVOS **160,00**
28/09/2023 09:53:10 LANCE ADC4 INDUSTRIA E COMERCIO DE BOLSAS LTDA (PARTICIPANTE 119) **163,00**
28/09/2023 09:53:21 LANCE ADC4 INDUSTRIA E COMERCIO DE BOLSAS LTDA (PARTICIPANTE 119) **140,00**
28/09/2023 09:55:21 NOTIFICAÇÃO SISTEMA
O detentor da melhor oferta da etapa de lances é ZOZ SOETHE INDUSTRIA E COMERCIO LTA
28/09/2023 09:55:22 HABILITAÇÃO
Para compor o cadastro de reserva deste lote, clique no botão Cadastro Reserva
28/09/2023 14:21:28 DESCLASSIFICAÇÃO DE PARTICIPANTE PREGOEIRO
MARCELO SIMONI desclassificado. Motivo: Proposta não condizente com os itens vencidos na fase de lances.
28/09/2023 14:42:27 INABILITAÇÃO DE PARTICIPANTE PREGOEIRO
E & F IMPERIUM ARTIGOS PERSONALIZADOS LTDA inabilitado. Motivo: Não anexou documentos de habilitação previamente.
28/09/2023 15:57:09 INABILITAÇÃO DE PARTICIPANTE PREGOEIRO
ZOZ SOETHE INDUSTRIA E COMERCIO LTA inabilitado. Motivo: Conforme edital solicita g) prova de inscrição no cadastro de contribuintes estadual e municipal, relativo ao domicílio
ou sede do licitante, pertinente ao seu ramo de atividade e compatível com o objeto
contratual; (isento para fornecedores enquadrados como MEI). A empresa não apresentou nem inscrição estadual, tão quanto municipal. Logo fica considerada INABILITADA.
28/09/2023 15:57:09 INABILITAÇÃO DE PARTICIPANTE PREGOEIRO
R.PIZAIA COMÉRCIO DE VEÍCULOS E SERVIÇOS ADMINISTRATIVOS LTDA. inabilitado. Motivo: A empresa apresentou atestado de capacidade atestando que outra possui capacidade de fornecimento e não ela própria. Desta forma não foi possível aferir sua capacidade de atendimento do objeto neste quesito de habilitação, sendo considerada inabilitada no certame.
28/09/2023 15:57:09 INABILITAÇÃO DE PARTICIPANTE PREGOEIRO
ZOZ SOETHE INDUSTRIA E COMERCIO LTA inabilitado. Motivo: Conforme edital solicita g) prova de inscrição no cadastro de contribuintes estadual e municipal, relativo ao domicílio
ou sede do licitante, pertinente ao seu ramo de atividade e compatível com o objeto
contratual; (isento para fornecedores enquadrados como MEI). A empresa não apresentou nem inscrição estadual, tão quanto municipal. Logo fica considerada INABILITADA.
28/09/2023 15:57:09 INABILITAÇÃO DE PARTICIPANTE PREGOEIRO
MENDES COMERCIO E SERVIÇOS EIRELI desclassificado. Motivo: Não apresentou proposta ajustada.
02/10/2023 08:31:58 MANIFESTAÇÃO DE RECURSOS
02/10/2023 09:01:55 EM ADJUDICAÇÃO

MUNICIPIO DE INDIANOPOLIS
**INDIANÓPOLIS-PR

MUNICIPIO DE INDIANOPOLIS
INDIANÓPOLIS-PR

28/09/2023 14:21:28 DESCLASSIFICAÇÃO DE PARTICIPANTE PREGOEIRO
MARCELO SIMONI desclassificado. Motivo: Proposta não condizente com os itens vencidos na fase de lances.
28/09/2023 15:57:09 INABILITAÇÃO DE PARTICIPANTE PREGOEIRO
ZOZ SOETHE INDUSTRIA E COMERCIO LTA inabilitado. Motivo: Conforme edital solicita g) prova de inscrição no cadastro de contribuintes estadual e municipal, relativo ao domicilio
ou sede do licitante, pertinente ao seu ramo de atividade e compatível com o objeto
contratual; (isento para fornecedores enquadrados como MEI). A empresa não apresentou nem inscrição estadual, tão quanto municipal. Logo fica considerada INABILITADA.
28/09/2023 15:57:11 NOTIFICAÇÃO SISTEMA
O detentor da melhor oferta é CIAPLACAS MAT. PUBLICITARIO EIRELE
02/10/2023 08:27:35 DESCLASSIFICAÇÃO DE PARTICIPANTE PREGOEIRO
MENDES COMERCIO E SERVIÇOS EIRELI desclassificado. Motivo: Não apresentou proposta ajustada.
02/10/2023 08:31:54 MANIFESTAÇÃO DE RECURSOS
02/10/2023 09:01:55 EM ADJUDICAÇÃO
02/10/2023 09:16:51 ADJUDICADO

LOTE 49 - ADJUDICADO
Lote 049

VALORES UNITÁRIOS FINAIS
Item: 1 Unidade: UNIDADE Marca: Própria Modelo:
Descrição: Porta chuteira 33x22x15 poliéster 600 duas alças polipropileno zíper na abertura superior, bolsos nas laterais com fechamento em zíper. Personalizada por estampa
Quantidade: 300 **Valor Unit.:** 17,50 **Valor Total:** 5.250,00

CLASSIFICAÇÃO

	Razão Social	Num	Documento	Oferta Inicial	Oferta Final	Dif.(%)	ME
1	LUCAS PEDON POLZIN 07712706905	121	35.965.393/0001-52	18,00	17,50		Sim

DESCLASSIFICADOS

Razão Social	Num	Documento	Oferta Inicial	Oferta Final	Dif.(%)	ME
MARCELO SIMONI	044	04.664.811/0001-48	18,00	17,49		Sim
MENDES COMERCIO E SERVIÇOS	036	09.618.981/0001-00	18,00	18,00	2,9160	Sim

INABILITADOS

Razão Social	Num	Documento	Oferta Inicial	Oferta Final	Dif.(%)	ME
ZOZ SOETHE INDUSTRIA E COMERCIO	038	10.327.100/0001-80	18,00	15,00		Sim

MOVIMENTOS DO LOTE

14/09/2023 09:24:34 PUBLICADO
14/09/2023 10:00:00 RECEPÇÃO DE PROPOSTAS
28/09/2023 08:00:00 ANÁLISE DE PROPOSTAS
28/09/2023 09:52:59 DISPUTA
28/09/2023 09:52:59 LANCE MENDES COMERCIO E SERVIÇOS EIRELI (PARTICIPANTE 036) **18,00**
28/09/2023 09:52:59 LANCE MARCELO SIMONI (PARTICIPANTE 044) **18,00**
28/09/2023 09:52:59 LANCE ZOZ SOETHE INDUSTRIA E COMERCIO LTA (PARTICIPANTE 038) **18,00**
28/09/2023 09:52:59 LANCE LUCAS PEDON POLZIN 07712706905 (PARTICIPANTE 121) **18,00**
28/09/2023 09:54:43 LANCE ZOZ SOETHE INDUSTRIA E COMERCIO LTA (PARTICIPANTE 038) **15,00**
28/09/2023 09:55:12 LANCE LUCAS PEDON POLZIN 07712706905 (PARTICIPANTE 121) **17,50**
28/09/2023 09:57:05 LANCE MARCELO SIMONI (PARTICIPANTE 044) **17,49**

MUNICIPIO DE INDIANOPOLIS
INDIANÓPOLIS-PR

28/09/2023 10:02:59 NOTIFICAÇÃO SISTEMA
O detentor da melhor oferta da etapa de lances é ZOZ SOETHE INDUSTRIA E COMERCIO LTA
28/09/2023 10:03:00 HABILITAÇÃO
28/09/2023 10:03:00 NOTIFICAÇÃO SISTEMA
Para compor o cadastro de reserva deste lote, clique no botão Cadastro Reserva
28/09/2023 14:21:28 DESCLASSIFICAÇÃO DE PARTICIPANTE PREGOEIRO
MARCELO SIMONI desclassificado. Motivo: Proposta não condizente com os itens vencidos na fase de lances.
28/09/2023 15:57:09 INABILITAÇÃO DE PARTICIPANTE PREGOEIRO
ZOZ SOETHE INDUSTRIA E COMERCIO LTA inabilitado. Motivo: Conforme edital solicita g) prova de inscrição no cadastro de contribuintes estadual e municipal, relativo ao domicilio
ou sede do licitante, pertinente ao seu ramo de atividade e compatível com o objeto
contratual; (isento para fornecedores enquadrados como MEI). A empresa não apresentou nem inscrição estadual, tão quanto municipal. Logo fica considerada INABILITADA.
28/09/2023 15:57:16 NOTIFICAÇÃO SISTEMA
O detentor da melhor oferta é LUCAS PEDON POLZIN 07712706905
02/10/2023 08:27:35 DESCLASSIFICAÇÃO DE PARTICIPANTE PREGOEIRO
MENDES COMERCIO E SERVIÇOS EIRELI desclassificado. Motivo: Não apresentou proposta ajustada.
02/10/2023 08:31:56 MANIFESTAÇÃO DE RECURSOS
02/10/2023 09:01:58 EM ADJUDICAÇÃO
02/10/2023 09:16:52 ADJUDICADO

LOTE 50 - FRACASSADO
Lote 050

VALORES UNITÁRIOS FINAIS
Item: 1 Unidade: UNIDADE Marca: Modelo:
Descrição: Porta comprimidos 2 compartimentos poliprop. atóxico 8,5x5x2 (CxAxP) Peso aproximado 16g, gravação silkscreen em 1 cor. Obs.: Matéria prima deve ter certificação da Anvisa/MS e da FDA para contato com medicamentos
Quantidade: 600 **Valor Unit.:** 0,00 **Valor Total:** 0,00

CLASSIFICAÇÃO

Razão Social	Num	Documento	Oferta Inicial	Oferta Final	Dif.(%)	ME

DESCLASSIFICADOS

Razão Social	Num	Documento	Oferta Inicial	Oferta Final	Dif.(%)	ME
MARCELO SIMONI	091	04.664.811/0001-48	8,00	7,50		Sim
MENDES COMERCIO E SERVIÇOS	038	09.618.981/0001-00	8,00	8,00	6,6667	Sim

INABILITADOS

Razão Social	Num	Documento	Oferta Inicial	Oferta Final	Dif.(%)	ME
ZOZ SOETHE INDUSTRIA E COMERCIO	053	10.327.100/0001-80	8,00	3,00		Sim

MOVIMENTOS DO LOTE

14/09/2023 09:24:34 PUBLICADO
14/09/2023 10:00:00 RECEPÇÃO DE PROPOSTAS
28/09/2023 08:00:00 ANÁLISE DE PROPOSTAS
28/09/2023 09:53:00 DISPUTA
28/09/2023 09:53:00 LANCE ZOZ SOETHE INDUSTRIA E COMERCIO LTA (PARTICIPANTE 053) **8,00**
28/09/2023 09:53:00 LANCE MENDES COMERCIO E SERVIÇOS EIRELI (PARTICIPANTE 038) **8,00**
28/09/2023 09:53:00 LANCE MARCELO SIMONI (PARTICIPANTE 091) **8,00**
28/09/2023 09:54:31 LANCE ZOZ SOETHE INDUSTRIA E COMERCIO LTA (PARTICIPANTE 053) **3,00**
28/09/2023 09:56:53 LANCE MARCELO SIMONI (PARTICIPANTE 091) **7,50**

MUNICIPIO DE INDIANOPOLIS
INDIANÓPOLIS-PR

28/09/2023 10:03:00 NOTIFICAÇÃO SISTEMA
O detentor da melhor oferta da etapa de lances é ZOZ SOETHE INDUSTRIA E COMERCIO LTA
28/09/2023 10:03:01 HABILITAÇÃO
28/09/2023 10:03:01 NOTIFICAÇÃO SISTEMA
Para compor o cadastro de reserva deste lote, clique no botão Cadastro Reserva
28/09/2023 14:21:28 DESCLASSIFICAÇÃO DE PARTICIPANTE PREGOEIRO
MARCELO SIMONI desclassificado. Motivo: Proposta não condizente com os itens vencidos na fase de lances.
28/09/2023 15:57:09 INABILITAÇÃO DE PARTICIPANTE PREGOEIRO
ZOZ SOETHE INDUSTRIA E COMERCIO LTA inabilitado. Motivo: Conforme edital solicita g) prova de inscrição no cadastro de contribuintes estadual e municipal, relativo ao domicilio
ou sede do licitante, pertinente ao seu ramo de atividade e compatível com o objeto
contratual; (isento para fornecedores enquadrados como MEI). A empresa não apresentou nem inscrição estadual, tão quanto municipal. Logo fica considerada INABILITADA.
28/09/2023 15:57:19 NOTIFICAÇÃO SISTEMA
O detentor da melhor oferta é MENDES COMERCIO E SERVIÇOS EIRELI
02/10/2023 08:27:35 DESCLASSIFICAÇÃO DE PARTICIPANTE PREGOEIRO
MENDES COMERCIO E SERVIÇOS EIRELI desclassificado. Motivo: Não apresentou proposta ajustada.
02/10/2023 08:31:57 MANIFESTAÇÃO DE RECURSOS
02/10/2023 09:02:00 EM ADJUDICAÇÃO
02/10/2023 09:16:52 FRACASSADO

LOTE 51 - ADJUDICADO
Lote 051

VALORES UNITÁRIOS FINAIS
Item: 1 Unidade: UNIDADE Marca: Própria Modelo: Porta Prato
Descrição: Porta prato redondo personalizado serigrafia 1 cor 29 cm diâmetro confeccionado em poliester 600, um bolso interno, duas alças de mão com reforço, fechamento em zíper, com acabamento interno.
Quantidade: 300 **Valor Unit.:** 13,99 **Valor Total:** 4.197,00

CLASSIFICAÇÃO

	Razão Social	Num	Documento	Oferta Inicial	Oferta Final	Dif.(%)	ME
1	ADC4 INDUSTRIA E COMERCIO DE	040	46.651.315/0001-08	18,00	13,99		Sim

DESCLASSIFICADOS

Razão Social	Num	Documento	Oferta Inicial	Oferta Final	Dif.(%)	ME
MARCELO SIMONI	024	04.664.811/0001-48	18,00	17,00		Sim
MENDES COMERCIO E SERVIÇOS	093	09.618.981/0001-00	18,00	18,00	5,8824	Sim

INABILITADOS

Razão Social	Num	Documento	Oferta Inicial	Oferta Final	Dif.(%)	ME
R.PIZAIA COMÉRCIO DE VEÍCULOS E	147	33.088.750/0001-16	18,00	11,00		Sim
ZOZ SOETHE INDUSTRIA E COMERCIO	071	10.327.100/0001-80	18,00	12,00	9,0909	Sim

MOVIMENTOS DO LOTE

14/09/2023 09:24:34 PUBLICADO
14/09/2023 10:00:00 RECEPÇÃO DE PROPOSTAS
28/09/2023 08:00:00 ANÁLISE DE PROPOSTAS
28/09/2023 10:03:14 DISPUTA
28/09/2023 10:03:14 LANCE MENDES COMERCIO E SERVIÇOS EIRELI (PARTICIPANTE 093) **18,00**
28/09/2023 10:03:14 LANCE MARCELO SIMONI (PARTICIPANTE 024) **18,00**
28/09/2023 10:03:14 LANCE R.PIZAIA COMÉRCIO DE VEÍCULOS E SERVIÇOS ADMINISTRATIVOS **18,00**

MUNICIPIO DE INDIANOPOLIS
INDIANÓPOLIS-PR

28/09/2023 10:03:14 LANCE ZOZ SOETHE INDUSTRIA E COMERCIO LTA (PARTICIPANTE 071) **18,00**
28/09/2023 10:03:14 LANCE ADC4 INDUSTRIA E COMERCIO DE BOLSAS LTDA (PARTICIPANTE 040) **18,00**
28/09/2023 10:08:54 LANCE ZOZ SOETHE INDUSTRIA E COMERCIO LTA (PARTICIPANTE 071) **16,00**
28/09/2023 10:10:26 LANCE ADC4 INDUSTRIA E COMERCIO DE BOLSAS LTDA (PARTICIPANTE 040) **17,50**
28/09/2023 10:10:33 LANCE MARCELO SIMONI (PARTICIPANTE 024) **17,00**
28/09/2023 10:12:18 LANCE ADC4 INDUSTRIA E COMERCIO DE BOLSAS LTDA (PARTICIPANTE 040) **15,99**
28/09/2023 10:12:19 PRORROGAÇÃO AUTOMÁTICA
28/09/2023 10:12:59 LANCE ZOZ SOETHE INDUSTRIA E COMERCIO LTA (PARTICIPANTE 071) **14,00**
28/09/2023 10:14:05 LANCE ADC4 INDUSTRIA E COMERCIO DE BOLSAS LTDA (PARTICIPANTE 040) **13,99**
28/09/2023 10:14:38 LANCE ZOZ SOETHE INDUSTRIA E COMERCIO LTA (PARTICIPANTE 071) **12,00**
28/09/2023 10:14:52 LANCE R.PIZAIA COMÉRCIO DE VEÍCULOS E SERVIÇOS ADMINISTRATIVOS **11,00**
28/09/2023 10:16:53 NOTIFICAÇÃO SISTEMA
O detentor da melhor oferta da etapa de lances é R.PIZAIA COMÉRCIO DE VEÍCULOS E SERVIÇOS ADMINISTRATIVOS LTDA.
28/09/2023 10:16:53 HABILITAÇÃO
28/09/2023 10:16:53 NOTIFICAÇÃO SISTEMA
Para compor o cadastro de reserva deste lote, clique no botão Cadastro Reserva
28/09/2023 14:21:28 DESCLASSIFICAÇÃO DE PARTICIPANTE PREGOEIRO
MARCELO SIMONI desclassificado. Motivo: Proposta não condizente com os itens vencidos na fase de lances.
28/09/2023 15:49:04 INABILITAÇÃO DE PARTICIPANTE PREGOEIRO
R.PIZAIA COMÉRCIO DE VEÍCULOS E SERVIÇOS ADMINISTRATIVOS LTDA. inabilitado. Motivo: A empresa apresentou atestado de capacidade atestando que outra possui capacidade de fornecimento e não ela própria. Desta forma não foi possível aferir sua capacidade de atendimento do objeto neste quesito de habilitação, sendo considerada inabilitada no certame.
28/09/2023 15:57:09 INABILITAÇÃO DE PARTICIPANTE PREGOEIRO
ZOZ SOETHE INDUSTRIA E COMERCIO LTA inabilitado. Motivo: Conforme edital solicita g) prova de inscrição no cadastro de contribuintes estadual e municipal, relativo ao domicilio
ou sede do licitante, pertinente ao seu ramo de atividade e compatível com o objeto
contratual; (isento para fornecedores enquadrados como MEI). A empresa não apresentou nem inscrição estadual, tão quanto municipal. Logo fica considerada INABILITADA.
28/09/2023 15:57:16 NOTIFICAÇÃO SISTEMA
O detentor da melhor oferta é LUCAS PEDON POLZIN 07712706905
02/10/2023 08:27:35 DESCLASSIFICAÇÃO DE PARTICIPANTE PREGOEIRO
MENDES COMERCIO E SERVIÇOS EIRELI desclassificado. Motivo: Não apresentou proposta ajustada.
02/10/2023 08:31:56 MANIFESTAÇÃO DE RECURSOS
02/10/2023 09:01:59 EM ADJUDICAÇÃO
02/10/2023 09:16:52 ADJUDICADO

LOTE 52 - ADJUDICADO
Lote 052

VALORES UNITÁRIOS FINAIS
Item: 1 Unidade: UNIDADE Marca: Própria Modelo:
Descrição: Saco mochila colorida nylon 30x40cm ilhós e cordões duplos nylon 4/2 personalizado na frente com arte em transfer ou silk, em 1/0 cores. As cores do item, as artes e as quantidades serão definidas posteriormente de acordo com a campanha. Sem quantidade mínima por pedido (Diferentes artes por demanda).
Quantidade: 600 **Valor Unit.:** 10,00 **Valor Total:** 6.000,00

CLASSIFICAÇÃO

Razão Social	Num	Documento	Oferta Inicial	Oferta Final	Dif.(%)	ME
1 LUCAS PEDON POLZIN 07712706905	002	35.965.393/0001-52	15,00	10,00		Sim

MUNICIPIO DE INDIANOPOLIS
INDIANÓPOLIS-PR

2	ADC4 INDUSTRIA E COMERCIO DE	087	46.651.315/0001-08	15,00	12,99	29,90	Sim

DESCLASSIFICADOS

Razão Social	Num	Documento	Oferta Inicial	Oferta Final	Dif.(%)	ME
MARCELO SIMONI	133	04.664.811/0001-48	15,00	8,90		Sim
MENDES COMERCIO E SERVIÇOS	147	09.618.981/0001-00	15,00	15,00	68,5393	Sim

INABILITADOS

Razão Social	Num	Documento	Oferta Inicial	Oferta Final	Dif.(%)	ME
ZOZ SOETHE INDUSTRIA E COMERCIO	065	10.327.100/0001-80	15,00	8,00		Sim
E & F IMPERIUM ARTIGOS	085	34.051.252/0001-61	15,00	12,50	56,2500	Sim
R.PIZAIA COMÉRCIO DE VEÍCULOS E	123	33.088.750/0001-16	15,00	15,00	20,0000	Sim

MOVIMENTOS DO LOTE

14/09/2023 09:24:34 PUBLICADO
14/09/2023 10:00:00 RECEPÇÃO DE PROPOSTAS
28/09/2023 08:00:00 ANÁLISE DE PROPOSTAS
28/09/2023 10:03:16 DISPUTA
28/09/2023 10:03:16 LANCE MENDES COMERCIO E SERVIÇOS EIRELI (PARTICIPANTE 147) **15,00**
28/09/2023 10:03:16 LANCE MARCELO SIMONI (PARTICIPANTE 133) **15,00**
28/09/2023 10:03:16 LANCE R.PIZAIA COMÉRCIO DE VEÍCULOS E SERVIÇOS ADMINISTRATIVOS **15,00**
28/09/2023 10:03:16 LANCE ZOZ SOETHE INDUSTRIA E COMERCIO LTA (PARTICIPANTE 065) **15,00**
28/09/2023 10:03:16 LANCE E & F IMPERIUM ARTIGOS PERSONALIZADOS LTDA (PARTICIPANTE 085) **15,00**
28/09/2023 10:03:16 LANCE ADC4 INDUSTRIA E COMERCIO DE BOLSAS LTDA (PARTICIPANTE 087) **15,00**
28/09/2023 10:03:16 LANCE LUCAS PEDON POLZIN 07712706905 (PARTICIPANTE 002) **15,00**
28/09/2023 10:03:43 LANCE LUCAS PEDON POLZIN 07712706905 (PARTICIPANTE 002) **10,00**
28/09/2023 10:03:49 LANCE E & F IMPERIUM ARTIGOS PERSONALIZADOS LTDA (PARTICIPANTE 085) **14,50**
28/09/2023 10:08:37 LANCE ZOZ SOETHE INDUSTRIA E COMERCIO LTA (PARTICIPANTE 085) **9,00**
28/09/2023 10:10:16 LANCE MARCELO SIMONI (PARTICIPANTE 133) **8,90**
28/09/2023 10:10:36 LANCE ZOZ SOETHE INDUSTRIA E COMERCIO LTA (PARTICIPANTE 065) **8,00**
28/09/2023 10:10:47 LANCE ADC4 INDUSTRIA E COMERCIO DE BOLSAS LTDA (PARTICIPANTE 087) **14,49**
28/09/2023 10:10:48 LANCE E & F IMPERIUM ARTIGOS PERSONALIZADOS LTDA (PARTICIPANTE 085) **14,00**
28/09/2023 10:12:45 LANCE ADC4 INDUSTRIA E COMERCIO DE BOLSAS LTDA (PARTICIPANTE 087) **13,99**
28/09/2023 10:12:45 PRORROGAÇÃO AUTOMÁTICA
28/09/2023 10:12:51 LANCE E & F IMPERIUM ARTIGOS PERSONALIZADOS LTDA (PARTICIPANTE 085) **13,50**
28/09/2023 10:14:26 LANCE ADC4 INDUSTRIA E COMERCIO DE BOLSAS LTDA (PARTICIPANTE 087) **13,49**
28/09/2023 10:14:34 LANCE E & F IMPERIUM ARTIGOS PERSONALIZADOS LTDA (PARTICIPANTE 085) **13,00**
28/09/2023 10:16:03 LANCE ADC4 INDUSTRIA E COMERCIO DE BOLSAS LTDA (PARTICIPANTE 087) **12,99**
28/09/2023 10:16:07 LANCE E & F IMPERIUM ARTIGOS PERSONALIZADOS LTDA (PARTICIPANTE 085) **12,50**
28/09/2023 10:16:07 NOTIFICAÇÃO SISTEMA
Alguns participantes do lote ofertaram valores iguais de proposta/lance. O sorteio entre eles foi realizado.
28/09/2023 10:16:08 NOTIFICAÇÃO SISTEMA
O detentor da melhor oferta da etapa de lances é ZOZ SOETHE INDUSTRIA E COMERCIO LTA
28/09/2023 10:16:08 HABILITAÇÃO
28/09/2023 10:16:08 NOTIFICAÇÃO SISTEMA
Para compor o cadastro de reserva deste lote, clique no botão Cadastro Reserva
28/09/2023 14:21:28 DESCLASSIFICAÇÃO DE PARTICIPANTE PREGOEIRO
MARCELO SIMONI desclassificado. Motivo: Proposta não condizente com os itens vencidos na fase de lances.

MUNICIPIO DE INDIANOPOLIS
INDIANÓPOLIS-PR

28/09/2023 14:42:27 INABILITAÇÃO DE PARTICIPANTE PREGOEIRO
E & F IMPERIUM ARTIGOS PERSONALIZADOS LTDA inabilitado. Motivo: Não anexou documentos de habilitação previamente.
28/09/2023 15:49:04 INABILITAÇÃO DE PARTICIPANTE PREGOEIRO
R.PIZAIA COMÉRCIO DE VEÍCULOS E SERVIÇOS ADMINISTRATIVOS LTDA. inabilitado. Motivo: A empresa apresentou atestado de capacidade atestando que outra possui capacidade de fornecimento e não ela própria. Desta forma não foi possível aferir sua capacidade de atendimento do objeto neste quesito de habilitação, sendo considerada inabilitada no certame.
28/09/2023 15:57:09 INABILITAÇÃO DE PARTICIPANTE PREGOEIRO
ZOZ SOETHE INDUSTRIA E COMERCIO LTA inabilitado. Motivo: Conforme edital solicita g) prova de inscrição no cadastro de contribuintes estadual e municipal, relativo ao domicilio
ou sede do licitante, pertinente ao seu ramo de atividade e compatível com o objeto
contratual; (isento para fornecedores enquadrados como MEI). A empresa não apresentou nem inscrição estadual, tão quanto municipal. Logo fica considerada INABILITADA.
28/09/2023 15:57:19 NOTIFICAÇÃO SISTEMA
O detentor da melhor oferta é LUCAS PEDON POLZIN 07712706905
02/10/2023 08:27:35 DESCLASSIFICAÇÃO DE PARTICIPANTE PREGOEIRO
MENDES COMERCIO E SERVIÇOS EIRELI desclassificado. Motivo: Não apresentou proposta ajustada.
02/10/2023 08:31:56 MANIFESTAÇÃO DE RECURSOS
02/10/2023 09:01:59 EM ADJUDICAÇÃO
02/10/2023 09:16:52 ADJUDICADO

LOTE 53 - ADJUDICADO
Lote 053

VALORES UNITÁRIOS FINAIS
Item: 1 Unidade: UNIDADE Marca: Própria Modelo: Sacola
Descrição: Sacola ecobag lisa algodão 100% crú 40x30x1cm (AxLxC) Com personalização 1 conforme a campanha ? Cor a definir
Quantidade: 600 **Valor Unit.:** 9,69 **Valor Total:** 5.814,00

CLASSIFICAÇÃO

Razão Social	Num	Documento	Oferta Inicial	Oferta Final	Dif.(%)	ME
1 ADC4 INDUSTRIA E COMERCIO DE	059	46.651.315/0001-08	15,00	9,69		Sim
2 ELCIMARA VALBUZA 05141024970	045	32.284.699/0001-55	13,00	9,70	0,10	Sim
3 LUCAS PEDON POLZIN 07712706905	119	35.965.393/0001-52	15,00	11,00	13,40	Sim
4 PONTO COM BRINDES LTDA	004	18.036.328/0001-23	15,00	12,68	15,27	Sim
5 MARIA ELIZABETH MOURA MORALES	134	30.577.619/0001-24	15,00	14,50	14,35	Sim

DESCLASSIFICADOS

Razão Social	Num	Documento	Oferta Inicial	Oferta Final	Dif.(%)	ME
MARCELO SIMONI	071	04.664.811/0001-48	15,00	15,00		Sim
MENDES COMERCIO E SERVIÇOS	011	09.618.981/0001-00	15,00	15,00	0,0000	Sim

INABILITADOS

Razão Social	Num	Documento	Oferta Inicial	Oferta Final	Dif.(%)	ME
ZOZ SOETHE INDUSTRIA E COMERCIO	142	10.327.100/0001-80	15,00	8,00		Sim
E & F IMPERIUM ARTIGOS	093	34.051.252/0001-61	15,00	9,20	15,0000	Sim

MOVIMENTOS DO LOTE

14/09/2023 09:24:34 PUBLICADO
14/09/2023 10:00:00 RECEPÇÃO DE PROPOSTAS
28/09/2023 08:00:00 ANÁLISE DE PROPOSTAS
28/09/2023 10:03:19 DISPUTA
28/09/2023 10:03:19 LANCE PONTO COM BRINDES LTDA (PARTICIPANTE 004) **15,00**

MUNICIPIO DE INDIANOPOLIS
INDIANÓPOLIS-PR

28/09/2023 10:03:19 LANCE LUCAS PEDON POLZIN 07712706905 (PARTICIPANTE 119) **15,00**
28/09/2023 10:03:19 LANCE MENDES COMERCIO E SERVIÇOS EIRELI (PARTICIPANTE 011) **15,00**
28/09/2023 10:03:19 LANCE MARCELO SIMONI (PARTICIPANTE 071) **15,00**
28/09/2023 10:03:19 LANCE ZOZ SOETHE INDUSTRIA E COMERCIO LTA (PARTICIPANTE 142) **15,00**
28/09/2023 10:03:19 LANCE E & F IMPERIUM ARTIGOS PERSONALIZADOS LTDA (PARTICIPANTE 093) **15,00**
28/09/2023 10:03:19 LANCE ELCIMARA VALBUZA 05141024970 (PARTICIPANTE 045) **13,00**
28/09/2023 10:03:19 LANCE ADC4 INDUSTRIA E COMERCIO DE BOLSAS LTDA (PARTICIPANTE 059) **15,00**
28/09/2023 10:03:19 LANCE MARIA ELIZABETH MOURA MORALES CONFECÇÕES LTDA **15,00**
28/09/2023 10:03:27 LANCE E & F IMPERIUM ARTIGOS PERSONALIZADOS LTDA (PARTICIPANTE 093) **12,50**
28/09/2023 10:03:55 LANCE LUCAS PEDON POLZIN 07712706905 (PARTICIPANTE 119) **11,00**
28/09/2023 10:03:57 LANCE ELCIMARA VALBUZA 05141024970 (PARTICIPANTE 045) **12,00**
28/09/2023 10:04:05 LANCE E & F IMPERIUM ARTIGOS PERSONALIZADOS LTDA (PARTICIPANTE 093) **10,50**
28/09/2023 10:04:24 LANCE ELCIMARA VALBUZA 05141024970 (PARTICIPANTE 045) **10,40**
28/09/2023 10:04:26 LANCE E & F IMPERIUM ARTIGOS PERSONALIZADOS LTDA (PARTICIPANTE 093) **9,90**
28/09/2023 10:04:41 LANCE PONTO COM BRINDES LTDA (PARTICIPANTE 004) **12,68**
28/09/2023 10:05:14 LANCE ELCIMARA VALBUZA 05141024970 (PARTICIPANTE 045) **9,70**
28/09/2023 10:06:18 LANCE E & F IMPERIUM ARTIGOS PERSONALIZADOS LTDA (PARTICIPANTE 093) **9,20**
28/09/2023 10:06:18 LANCE ZOZ SOETHE INDUSTRIA E COMERCIO LTA (PARTICIPANTE 142) **8,00**
28/09/2023 10:11:28 LANCE ADC4 INDUSTRIA E COMERCIO DE BOLSAS LTDA (PARTICIPANTE 059) **10,99**
28/09/2023 10:11:28 PRORROGAÇÃO AUTOMÁTICA
28/09/2023 10:11:51 LANCE MARIA ELIZABETH MOURA MORALES CONFECÇÕES LTDA **14,50**
28/09/2023 10:13:16 LANCE ADC4 INDUSTRIA E COMERCIO DE BOLSAS LTDA (PARTICIPANTE 059) **9,69**
28/09/2023 10:16:16 NOTIFICAÇÃO SISTEMA
Alguns participantes do lote ofertaram valores iguais de proposta/lance. O sorteio entre eles foi realizado.
28/09/2023 10:16:16 NOTIFICAÇÃO SISTEMA
O detentor da melhor oferta da etapa de lances é ZOZ SOETHE INDUSTRIA E COMERCIO LTA
28/09/2023 10:16:16 NOTIFICAÇÃO SISTEMA
Para compor o cadastro de reserva deste lote, clique no botão Cadastro Reserva
28/09/2023 10:16:16 HABILITAÇÃO
28/09/2023 14:21:28 DESCLASSIFICAÇÃO DE PARTICIPANTE PREGOEIRO
MARCELO SIMONI desclassificado. Motivo: Proposta não condizente com os itens vencidos na fase de lances.
28/09/2023 14:42:27 INABILITAÇÃO DE PARTICIPANTE PREGOEIRO
E & F IMPERIUM ARTIGOS PERSONALIZADOS LTDA inabilitado. Motivo: Não anexou documentos de habilitação previamente.
28/09/2023 15:49:04 INABILITAÇÃO DE PARTICIPANTE PREGOEIRO
R.PIZAIA COMÉRCIO DE VEÍCULOS E SERVIÇOS ADMINISTRATIVOS LTDA. inabilitado. Motivo: A empresa apresentou atestado de capacidade atestando que outra possui capacidade de fornecimento e não ela própria. Desta forma não foi possível aferir sua capacidade de atendimento do objeto neste quesito de habilitação, sendo considerada inabilitada no certame.
28/09/2023 15:57:09 INABILITAÇÃO DE PARTICIPANTE PREGOEIRO
ZOZ SOETHE INDUSTRIA E COMERCIO LTA inabilitado. Motivo: Conforme edital solicita g) prova de inscrição no cadastro de contribuintes estadual e municipal, relativo ao domicilio
ou sede do licitante, pertinente ao seu ramo de atividade e compatível com o objeto
contratual; (isento para fornecedores enquadrados como MEI). A empresa não apresentou nem inscrição estadual, tão quanto municipal. Logo fica considerada INABILITADA.
28/09/2023 15:57:21 NOTIFICAÇÃO SISTEMA
O detentor da melhor oferta é ADC4 INDUSTRIA E COMERCIO DE BOLSAS LTDA
02/10/2023 08:27:35 DESCLASSIFICAÇÃO DE PARTICIPANTE PREGOEIRO
MENDES COMERCIO E SERVIÇOS EIRELI desclassificado. Motivo: Não apresentou proposta ajustada.
02/10/2023 08:31:54 MANIFESTAÇÃO DE RECURSOS
02/10/2023 09:01:56 EM ADJUDICAÇÃO
02/10/2023 09:16:53 ADJUDICADO

MUNICIPIO DE INDIANOPOLIS
INDIANÓPOLIS-PR

LOTE 54 - ADJUDICADO
Lote 054

VALORES UNITÁRIOS FINAIS
Item: 1 Unidade: UNIDADE Marca: Personalização própria Modelo:
Descrição: Sacola PET personalizado 1 lado, arte 2 cores alça de ombro 45x35x10cm Modelo caixa
Quantidade: 300 **Valor Unit.:** 14,00 **Valor Total:** 4.200,00

CLASSIFICAÇÃO

Razão Social	Num	Documento	Oferta Inicial	Oferta Final	Dif.(%)	ME
1 LUCAS PEDON POLZIN 07712706905	037	35.965.393/0001-52	20,00	14,00		Sim
2 PONTO COM BRINDES LTDA	136	18.036.328/0001-23	20,00	14,68	4,86	Sim
3 ADC4 INDUSTRIA E COMERCIO DE	006	46.651.315/0001-08	20,00	19,50	32,83	Sim

DESCLASSIFICADOS

Razão Social	Num	Documento	Oferta Inicial	Oferta Final	Dif.(%)	ME
MARCELO SIMONI	105	04.664.811/0001-48	20,00	20,00		Sim
MENDES COMERCIO E SERVIÇOS	019	09.618.981/0001-00	20,00	20,00	0,0000	Sim

INABILITADOS

Razão Social	Num	Documento	Oferta Inicial	Oferta Final	Dif.(%)	ME
ZOZ SOETHE INDUSTRIA E COMERCIO	098	10.327.100/0001-80	20,00	12,00		Sim
R.PIZAIA COMÉRCIO DE VEÍCULOS E	127	33.088.750/0001-16	20,00	20,00	66,6667	Sim

MOVIMENTOS DO LOTE

14/09/2023 09:24:34 PUBLICADO
14/09/2023 10:00:00 RECEPÇÃO DE PROPOSTAS
28/09/2023 08:00:00 ANÁLISE DE PROPOSTAS
28/09/2023 10:03:24 DISPUTA
**28/09/2023 10:03

MUNICIPIO DE INDIANOPOLIS
INDIANÓPOLIS-PR

Razão Social	Num	Documento	Oferta Inicial	Oferta Final	Dif.(%)	ME
MENDES COMERCIO E SERVIÇOS	134	09.618.981/0001-00	10,00	10,00		Sim
INABILITADOS						
R.PIZAIA COMÉRCIO DE VEÍCULOS E	077	33.088.750/0001-16	10,00	9,50		Sim

LOTE 16 - HOMOLOGADO - 03/10/2023 13:50:23
Lote 016
VALORES UNITÁRIOS FINAIS
Item: 1 Unidade: UNIDADE Marca: PRÓPRIA Modelo:
Descrição: Camiseta básica t-shirt meia-malha 100% algodão cor a definir fio 30/1 manga curta, ribana no decote na cor da camiseta; estampa, tamanhos e arte a serem fornecidos pelo Contratante, conforme o evento. Com 3 estampas coloridas, podendo ser utilizada até 10 cores
Quantidade: 400 **Valor Unit.:** 30,00 **Valor Total:** 12.000,00
CLASSIFICAÇÃO

Razão Social	Num	Documento	Oferta Inicial	Oferta Final	Dif.(%)	ME
1 PONTO COM BRINDES LTDA	098	18.036.328/0001-23	45,00	30,00		Sim
2 NR COMÉRCIO LTDA	097	30.697.423/0001-73	45,00	30,90	3,00	Sim
3 LUCAS PEDON POLZIN 07712706905	068	35.965.393/0001-52	45,00	38,00	22,98	Sim
4 ROSILENE TONATTO SPAZZINI	025	07.045.994/0001-01	45,00	39,50	3,95	Sim
5 FRANCIELE FARIAS ROLIM 06693056938	067	45.205.596/0001-02	45,00	40,00	1,27	Sim
DESCLASSIFICADOS						
MARCELO SIMONI	034	04.664.811/0001-48	45,00	45,00		Sim
MENDES COMERCIO E SERVIÇOS	089	09.618.981/0001-00	45,00	45,00	0,0000	Sim
INABILITADOS						
R.PIZAIA COMÉRCIO DE VEÍCULOS E	049	33.088.750/0001-16	45,00	29,00		Sim

LOTE 17 - HOMOLOGADO - 03/10/2023 13:50:23
Lote 017
VALORES UNITÁRIOS FINAIS
Item: 1 Unidade: UNIDADE Marca: marca propria Modelo:
Descrição: Caneca 300ml acrílico adesivo vinil recorte especial frente impermeável
Quantidade: 200 **Valor Unit.:** 4,00 **Valor Total:** 800,00
CLASSIFICAÇÃO

Razão Social	Num	Documento	Oferta Inicial	Oferta Final	Dif.(%)	ME
1 CRISTIANE COLATUSSO CHEVA	123	41.423.833/0001-42	11,90	4,00		Sim
2 ELCIMARA VALBUZA 05141024970	099	32.284.699/0001-55	10,00	4,50	12,50	Sim
3 FRANCIELE FARIAS ROLIM 06693056938	031	45.205.596/0001-02	12,00	5,00	11,11	Sim
4 LUCAS PEDON POLZIN 07712706905	034	29.275.166/0001-00	12,00	9,50	90,00	Sim
5 CIAPLACAS MAT. PUBLICITARIO EIRELE	103	29.275.166/0001-00	12,00	11,00	15,79	Sim
DESCLASSIFICADOS						
MENDES COMERCIO E SERVIÇOS	032	09.618.981/0001-00	12,00	12,00		Sim

MUNICIPIO DE INDIANOPOLIS
INDIANÓPOLIS-PR

MARCELO SIMONI	121	04.664.811/0001-48	12,00	12,00	0,0000	Sim
INABILITADOS						
Razão Social	**Num**	**Documento**	**Oferta Inicial**	**Oferta Final**	**Dif.(%)**	**ME**
ZOZ SOETHE INDUSTRIA E COMERCIO	041	10.327.100/0001-80	12,00	6,00		Sim
R.PIZAIA COMÉRCIO DE VEÍCULOS E	133	33.088.750/0001-16	12,00	8,00	33,3333	Sim

LOTE 18 - HOMOLOGADO - 03/10/2023 13:50:23
Lote 018
VALORES UNITÁRIOS FINAIS
Item: 1 Unidade: UNIDADE Marca: marca propria Modelo:
Descrição: Caneca em acrílico transparente 300ml 1 cor arte a ser desenvolvida
Quantidade: 1.000 **Valor Unit.:** 4,00 **Valor Total:** 4.000,00
CLASSIFICAÇÃO

Razão Social	Num	Documento	Oferta Inicial	Oferta Final	Dif.(%)	ME
1 CRISTIANE COLATUSSO CHEVA	064	41.423.833/0001-42	11,85	4,00		Sim
2 ELCIMARA VALBUZA 05141024970	018	32.284.699/0001-55	9,00	4,50	12,50	Sim
3 FRANCIELE FARIAS ROLIM 06693056938	073	45.205.596/0001-02	12,00	5,00	11,11	Sim
4 LUCAS PEDON POLZIN 07712706905	092	35.965.393/0001-52	12,00	8,50	70,00	Sim
5 CIAPLACAS MAT. PUBLICITARIO EIRELE	036	29.275.166/0001-00	12,00	11,00	29,41	Sim
DESCLASSIFICADOS						
MENDES COMERCIO E SERVIÇOS	107	09.618.981/0001-00	12,00	12,00		Sim
MARCELO SIMONI	043	04.664.811/0001-48	12,00	12,00	0,0000	Sim
INABILITADOS						
R.PIZAIA COMÉRCIO DE VEÍCULOS E	118	33.088.750/0001-16	12,00	6,90		Sim
ZOZ SOETHE INDUSTRIA E COMERCIO	064	10.327.100/0001-80	12,00	7,00	1,4493	Sim

LOTE 19 - HOMOLOGADO - 03/10/2023 13:50:23
Lote 019
VALORES UNITÁRIOS FINAIS
Item: 1 Unidade: UNIDADE Marca: PRÓPRIO Modelo: CT0001
Descrição: Caneta personalizada esferográfica plástica acionamento retrátil azul 14,5cm. Aciona por clique, possui um clip plástico
Quantidade: 1.000 **Valor Unit.:** 1,80 **Valor Total:** 1.800,00
CLASSIFICAÇÃO

Razão Social	Num	Documento	Oferta Inicial	Oferta Final	Dif.(%)	ME
1 GALAXY BRINDES E SERVIÇOS EIRELLE	077	26.824.426/0001-53	6,00	1,80		Sim
2 CRISTIANE COLATUSSO CHEVA	130	41.423.833/0001-42	5,92	2,00	11,11	Sim
3 LUCAS PEDON POLZIN 07712706905	009	35.965.393/0001-52	6,00	2,80	40,00	Sim
4 FRANCIELE FARIAS ROLIM 06693056938	054	45.205.596/0001-02	6,00	3,00	7,14	Sim
5 ELCIMARA VALBUZA 05141024970	143	32.284.699/0001-55	5,00	4,00	33,33	Sim
6 CIAPLACAS MAT. PUBLICITARIO EIRELE	142	29.275.166/0001-00	6,00	6,00	50,00	Sim
DESCLASSIFICADOS						

MUNICIPIO DE INDIANOPOLIS
INDIANÓPOLIS-PR

Razão Social	Num	Documento	Oferta Inicial	Oferta Final	Dif.(%)	ME
MENDES COMERCIO E SERVIÇOS	057	09.618.981/0001-00	6,00	6,00		Sim
MARCELO SIMONI	110	04.664.811/0001-48	6,00	6,00	0,0000	Sim
INABILITADOS						
Razão Social	**Num**	**Documento**	**Oferta Inicial**	**Oferta Final**	**Dif.(%)**	**ME**
ZOZ SOETHE INDUSTRIA E COMERCIO	070	10.327.100/0001-80	6,00	6,00		Sim

LOTE 21 - HOMOLOGADO - 03/10/2023 13:50:24
Lote 021
VALORES UNITÁRIOS FINAIS
Item: 1 Unidade: UNIDADE Marca: marca propria Modelo:
Descrição: Chaveiro de acrílico transparente personalizado frente verso 5x7cm com logo e dizeres a serem definidas conforme evento. Impressão em papel fotográfico.
Quantidade: 600 **Valor Unit.:** 3,80 **Valor Total:** 2.280,00
CLASSIFICAÇÃO

Razão Social	Num	Documento	Oferta Inicial	Oferta Final	Dif.(%)	ME
1 CRISTIANE COLATUSSO CHEVA	133	41.423.833/0001-42	5,95	3,80		Sim
2 FRANCIELE FARIAS ROLIM 06693056938	034	45.205.596/0001-02	6,00	3,99	5,00	Sim
3 ELCIMARA VALBUZA 05141024970	048	32.284.699/0001-55	5,00	5,00	25,31	Sim
4 CIAPLACAS MAT. PUBLICITARIO EIRELE	003	29.275.166/0001-00	6,00	5,50	10,00	Sim
DESCLASSIFICADOS						
MARCELO SIMONI	118	04.664.811/0001-48	6,00	3,90		Sim
MENDES COMERCIO E SERVIÇOS	143	09.618.981/0001-00	6,00	6,00	53,8462	Sim
INABILITADOS						
R.PIZAIA COMÉRCIO DE VEÍCULOS E	074	33.088.750/0001-16	6,00	4,00		Sim

LOTE 22 - HOMOLOGADO - 03/10/2023 13:50:24
Lote 022
VALORES UNITÁRIOS FINAIS
Item: 1 Unidade: UNIDADE Marca: propria Modelo: 22
Descrição: Chaveiro em aço escovado gravação a laser área de gravação 1,5x1,5cm
Quantidade: 600 **Valor Unit.:** 7,50 **Valor Total:** 4.500,00
CLASSIFICAÇÃO

Razão Social	Num	Documento	Oferta Inicial	Oferta Final	Dif.(%)	ME
1 CIAPLACAS MAT. PUBLICITARIO EIRELE	130	29.275.166/0001-00	8,00	7,50		Sim
2 CRISTIANE COLATUSSO CHEVA	082	41.423.833/0001-42	7,90	7,90	5,33	Sim
DESCLASSIFICADOS						
MARCELO SIMONI	067	04.664.811/0001-48	8,00	3,30		Sim
MENDES COMERCIO E SERVIÇOS	077	09.618.981/0001-00	8,00	8,00	142,4242	Sim
INABILITADOS						

MUNICIPIO DE INDIANOPOLIS
INDIANÓPOLIS-PR

Razão Social	Num	Documento	Oferta Inicial	Oferta Final	Dif.(%)	ME
ZOZ SOETHE INDUSTRIA E COMERCIO	112	10.327.100/0001-80	8,00	3,50		Sim
OG BRINDES PROMOCIONAIS EIRELI –	098	19.641.020/0001-70	8,00	5,99	71,1429	Sim

LOTE 23 - HOMOLOGADO - 03/10/2023 13:50:24
Lote 023
VALORES UNITÁRIOS FINAIS
Item: 1 Unidade: UNIDADE Marca: JOY WAY Modelo:
Descrição: Chaveiro trena 1 metro formato pneu fosco 10x4cm (CxD) gravação 2x2cm material emborrachado com relevo. Detalhes do aro em plástico prata, verso liso. Personalizado para campanhas a definir (desenvolvimento de arte)
Quantidade: 400 **Valor Unit.:** 8,00 **Valor Total:** 3.200,00
CLASSIFICAÇÃO

Razão Social	Num	Documento	Oferta Inicial	Oferta Final	Dif.(%)	ME
1 ELCIMARA VALBUZA 05141024970	003	32.284.699/0001-55	8,00	8,00		Sim
2 LUCAS PEDON POLZIN 07712706905	085	35.965.393/0001-52	10,00	8,50	6,25	Sim
3 CIAPLACAS MAT. PUBLICITARIO EIRELE	011	29.275.166/0001-00	10,00	9,50	11,76	Sim
4 CRISTIANE COLATUSSO CHEVA	111	41.423.833/0001-42	9,91	9,91	4,32	Sim
DESCLASSIFICADOS						
MARCELO SIMONI	077	04.664.811/0001-48	10,00	5,40		Sim
MENDES COMERCIO E SERVIÇOS	086	09.618.981/0001-00	10,00	10,00	85,1852	Sim
INABILITADOS						
ZOZ SOETHE INDUSTRIA E COMERCIO	144	10.327.100/0001-80	10,00	5,50		Sim
OG BRINDES PROMOCIONAIS EIRELI –	078	19.641.020/0001-70	10,00	6,40	16,3636	Sim

LOTE 24 - HOMOLOGADO - 03/10/2023 13:50:24
Lote 024
VALORES UNITÁRIOS FINAIS
Item: 1 Unidade: UNIDADE Marca: PRÓPRIA Modelo: PROPRIO
Descrição: Copo long drink translúcido 320ml personalizado frente e verso cor 4x0 As cores do item, as artes e as quantidades serão definidas posteriormente de acordo com a campanha. Sem quantidade mínima por pedido (Diferentes artes por demanda)
Quantidade: 1.800 **Valor Unit.:** 3,50 **Valor Total:** 5.600,00
CLASSIFICAÇÃO

Razão Social	Num	Documento	Oferta Inicial	Oferta Final	Dif.(%)	ME
1 FRANCIELE FARIAS ROLIM 06693056938	112	45.205.596/0001-02	8,00	3,50		Sim
2 CRISTIANE COLATUSSO CHEVA	128	41.423.833/0001-42	7,90	3,90	11,43	Sim
3 ELCIMARA VALBUZA 05141024970	121	32.284.699/0001-55	6,50	6,50	66,67	Sim
4 LUCAS PEDON POLZIN 07712706905	110	35.965.393/0001-52	8,00	6,51	0,15	Sim
5 CIAPLACAS MAT. PUBLICITARIO EIRELE	034	29.275.166/0001-00	8,00	7,50	15,21	Sim
DESCLASSIFICADOS						
MARCELO SIMONI	132	04.664.811/0001-48	8,00	8,00		Sim
MENDES COMERCIO E SERVIÇOS	131	09.618.981/0001-00	8,00	8,00	0,0000	Sim
INABILITADOS						

MUNICIPIO DE INDIANOPOLIS
INDIANÓPOLIS-PR

Razão Social	Num	Documento	Oferta Inicial	Oferta Final	Dif.(%)	ME
R.PIZAIA COMÉRCIO DE VEÍCULOS E	084	33.088.750/0001-16	8,00	4,99		Sim
ZOZ SOETHE INDUSTRIA E COMERCIO	106	10.327.100/0001-80	8,00	5,00	0,2004	Sim
OG BRINDES PROMOCIONAIS EIRELI –	054	19.641.020/0001-70	8,00	6,40	28,0000	Sim

LOTE 25 - HOMOLOGADO - 03/10/2023 13:50:25
Lote 025
VALORES UNITÁRIOS FINAIS
Item: 1 Unidade: UNIDADE Marca: marca propria Modelo:
Descrição: Copo plástico com tampa e canudo 450 ml Personalizado para campanhas a definir (desenvolvimento de arte)
Quantidade: 2.000 **Valor Unit.:** 3,90 **Valor Total:** 7.800,00
CLASSIFICAÇÃO

Razão Social	Num	Documento	Oferta Inicial	Oferta Final	Dif.(%)	ME
1 CRISTIANE COLATUSSO CHEVA	014	41.423.833/0001-42	11,95	3,90		Sim
2 ELCIMARA VALBUZA 05141024970	023	32.284.699/0001-55	10,50	4,45	14,10	Sim
3 GALAXY BRINDES E SERVIÇOS EIRELLE	099	26.824.426/0001-53	12,00	4,50	1,12	Sim
4 FRANCIELE FARIAS ROLIM 06693056938	057	45.205.596/0001-02	12,00	6,99	55,33	Sim
5 LUCAS PEDON POLZIN 07712706905	098	35.965.393/0001-52	12,00	10,01	43,20	Sim
6 CIAPLACAS MAT. PUBLICITARIO EIRELE	066	29.275.166/0001-00	12,00	11,50	14,89	Sim
DESCLASSIFICADOS						
MARCELO SIMONI	025	04.664.811/0001-48	12,00	4,20		Sim
MENDES COMERCIO E SERVIÇOS	033	09.618.981/0001-00	12,00	12,00	185,7143	Sim
INABILITADOS						
OG BRINDES PROMOCIONAIS EIRELI –	018	19.641.020/0001-70	12,00	5,30		Sim
ZOZ SOETHE INDUSTRIA E COMERCIO	096	10.327.100/0001-80	12,00	7,00	32,0755	Sim
R.PIZAIA COMÉRCIO DE VEÍCULOS E	005	33.088.750/0001-16	12,00	9,90	41,4286	Sim

LOTE 26 - HOMOLOGADO - 03/10/2023 13:50:25
Lote 026
VALORES UNITÁRIOS FINAIS
Item: 1 Unidade: UNIDADE Marca: própria Modelo: 2023
Descrição: DIÁRIO DE PLANEJAMENTO PEDAGÓGICO CAPA DURA: FORMATO 200X280MM, EM PAPEL CARTÃO CINZA H-28 1.123 K/M² 1,90MM REVESTIDO EM PAPEL COUCHÊ 170 G/M². IMPRESSÃO 4X0 CORES, PAPEL CARTÃO 1,4MM ORIUNDO DE PROCESSO DE RECICLAGEM, COM GUARDAS EM PAPEL OFF-SET 150 G/M² FORMATO: 200X280MM COM FUROS APROPRIADOS PARA COLOCAÇÃO DE ESPIRAL. BOLSA 1CANGURU?: COMFECCIONADA NO MATERIAL PVC FLEXÍVEL CRISTAL NEUTRAL 0,13 MICRAS, CONHECIDO COMO VIDRO FLEXÍVEL PREMIUM. DEVERÁ POSSUIR ALTO ÍNDICE DE TRANSPARÊNCIA, USANDO RESINA VIRGEM COM PIGMENTO QUE PROPORCIONE CLARIDADE E A ORIGINAL COR VINIL NEUTRAL, LIVRES DE CONTAMINANTES E RESÍDUOS NOCIVOS. MIOLO: 08 PÁGINAS INICIAIS, NO PAPEL OFF-SET 75 G/M², FORMATO 200X280MM, IMPRESSÃO 4X4 CORES, EM TINTA ESCALA, LIVRE DE CONTAMINANTES, ADEQUADA AO MANUSEIO, COM ALTA RESISTÊNCIA DE FIXAÇÃO. BORDAS ADVINDAS DE CRIAÇÕES ARTÍSTICAS ESPECIAIS DESENVOLVIDAS PELO FORNECEDOR, COM APROVAÇÃO DA SOLICITANTE. AS PÁGINAS INICIAIS DEVERÃO SER COMPOSTAS POR: MENSAGENS EXCLUSIVAS, DADOS PESSOAIS, CALENDÁRIO ESCOLAR, LISTA DE CONTATOS, QUADRO DE ANIVERSARIANTES, PLANNER ANUAL DE EVENTOS E PROJETOS. 300 PÁGINAS EM PAPEL OFF-SET 75 G/M² ORIGINÁRIO DE ÁRVORES DE REFLORESTAMENTO CONTROLADO. COM SELO SIFLOR OU FSC DO FABRICANTE. FORMATO 200X280MM. COM BORDAS DE CRIAÇÕES ARTESANAIS E FRASES NO RODAPÉ, IMPRESSÃO 4X4 CORES. ACABAMENTO: INTERCALAÇÃO, REFILE, FURAÇÃO PARA COLOCAÇÃO DE ESPIRAL PRETO 29MM PASSO 9,5 FIO 2-6 ESPECIAL.
Quantidade: 600 **Valor Unit.:** 38,40 **Valor Total:** 23.040,00

MUNICIPIO DE INDIANOPOLIS
INDIANÓPOLIS-PR

CLASSIFICAÇÃO

Razão Social	Num	Documento	Oferta Inicial	Oferta Final	Dif.(%)	ME
1 POLIMPRESSOS SERVIÇOS GRÁFICOS	139	14.292.313/0001-75	50,00	38,40		Sim
2 FRANCIELE FARIAS ROLIM 06693056938	101	45.205.596/0001-02	50,00	44,00	14,58	Sim
DESCLASSIFICADOS						
MARCELO SIMONI	038	04.664.811/0001-48	50,00	38,89		Sim
MENDES COMERCIO E SERVIÇOS	027	09.618.981/0001-00	50,00	50,00	28,5678	Sim
INABILITADOS						
R.PIZAIA COMÉRCIO DE VEÍCULOS E	056	33.088.750/0001-16	50,00	39,00		Sim

LOTE 27 - HOMOLOGADO - 03/10/2023 13:50:25
Lote 027
VALORES UNITÁRIOS FINAIS
Item: 1 Unidade: UNIDADE Marca: marca propria Modelo:
Descrição: Espelho redondo com escova personalizada 7cm diâmetro cerda 1,5cm arte a ser desenvolvida
Quantidade: 800 **Valor Unit.:** 5,40 **Valor Total:** 4.320,00
CLASSIFICAÇÃO

Razão Social	Num	Documento	Oferta Inicial	Oferta Final	Dif.(%)	ME
1 CRISTIANE COLATUSSO CHEVA	013	41.423.833/0001-42	9,90	5,40		Sim
2 GALAXY BRINDES E SERVIÇOS EIRELLE	035	26.824.426/0001-53	10,00	5,90	9,26	Sim
3 PONTO COM BRINDES LTDA	059	18.036.328/0001-23	10,00	6,80	15,25	Sim
4 LUCAS PEDON POLZIN 07712706905	117	35.965.393/0001-52	10,00	8,51	25,15	Sim
5 ELCIMARA VALBUZA 05141024970	088	32.284.699/0001-55	8,90	8,90	4,58	Sim
6 CIAPLACAS MAT. PUBLICITARIO EIRELE	086	29.275.166/0001-00	10,00	9,50	6,74	Sim
DESCLASSIFICADOS						
MARCELO SIMONI	014	04.664.811/0001-48	10,00	10,00		Sim
MENDES COMERCIO E SERVIÇOS	133	09.618.981/0001-00	10,00	10,00	0,0000	Sim
INABILITADOS						
ZOZ SOETHE INDUSTRIA E COMERCIO	002	10.327.100/0001-80	10,00	5,50		Sim
OG BRINDES PROMOCIONAIS EIRELI –	023	19.641.020/0001-70	10,00	5,95	8,1818	Sim

LOTE 28 - HOMOLOGADO - 03/10/2023 13:50:25
Lote 028
VALORES UNITÁRIOS FINAIS
Item: 1 Unidade: KITE Marca: propria Modelo: 28
Descrição: Estojo kit manicure personalizado, todas as peças em metal Estojo medindo 12x4,5cm (AxL), composto por: uma lixa de unha 9cm, uma tesoura 9cm, uma pinça sobrancelha 7,5cm, um empurrador de cuticula 9cm e um cortador de unha 9cm
Quantidade: 400 **Valor Unit.:** 12,00 **Valor Total:** 4.800,00
CLASSIFICAÇÃO

MUNICIPIO DE INDIANOPOLIS
INDIANÓPOLIS-PR

Razão Social	Num	Documento	Oferta Inicial	Oferta Final	Dif.(%)	ME
1 CIAPLACAS MAT. PUBLICITARIO EIRELE	037	29.275.166/0001-00	12,00	12,00		Sim
DESCLASSIFICADOS						
MARCELO SIMONI	094	04.664.811/0001-48	12,00	12,00		Sim
MENDES COMERCIO E SERVIÇOS	119	09.618.981/0001-00	12,00	12,00	0,0000	Sim
INABILITADOS						
OG BRINDES PROMOCIONAIS EIRELI –	083	19.641.020/0001-70	12,00	11,50		Sim

LOTE 29 - HOMOLOGADO - 03/10/2023 13:50:25
Lote 029
VALORES UNITÁRIOS FINAIS
Item: 1 Unidade: UNIDADE Marca: Própria Modelo: Estojo
Descrição: Estojo para carteira de vacinação pers. em sublimação confeccionada em tecido poliéster com abertura superior em zíper n. 6 e acabamento em vies 27cmx20cm
Quantidade: 500 **Valor Unit.:** 7,40 **Valor Total:** 3.700,00
CLASSIFICAÇÃO

Razão Social	Num	Documento	Oferta Inicial	Oferta Final	Dif.(%)	ME
1 ADC4 INDUSTRIA E COMERCIO DE	031	46.651.315/0001-08	13,90	7,40		Sim
2 FRANCIELE FARIAS ROLIM 06693056938	065	45.205.596/0001-02	13,90	9,50	28,38	Sim
3 PONTO COM BRINDES LTDA	071	18.036.328/0001-23	13,90	9,88	4,00	Sim
4 ELCIMARA VALBUZA 05141024970	149	32.284.699/0001-55	12,90	12,90	30,57	Sim
DESCLASSIFICADOS						
MARCELO SIMONI	094	04.664.811/0001-48	13,90	7,50		Sim
MENDES COMERCIO E SERVIÇOS	087	09.618.981/0001-00	13,90	13,90	85,3333	Sim
INABILITADOS						
ZOZ SOETHE INDUSTRIA E COMERCIO	043	10.327.100/0001-80	13,90	9,00		Sim
E & F IMPERIUM ARTIGOS	131	34.051.252/0001-61	13,90	13,90	54,4444	Sim

LOTE 30 - HOMOLOGADO - 03/10/2023 13:50:26
Lote 030
VALORES UNITÁRIOS FINAIS
Item: 1 Unidade: UNIDADE Marca: Própria Modelo: Estojo
Descrição: Estojo personalizado confeccionado em poliéster 27x20x05cm personalização em impressão digital, fechamento em zíper n.º 06
Quantidade: 400 **Valor Unit.:** 8,49 **Valor Total:** 3.396,00
CLASSIFICAÇÃO

Razão Social	Num	Documento	Oferta Inicial	Oferta Final	Dif.(%)	ME
1 ADC4 INDUSTRIA E COMERCIO DE	019	46.651.315/0001-08	15,00	8,49		Sim
2 PONTO COM BRINDES LTDA	064	18.036.328/0001-23	15,00	9,88	16,37	Sim
3 FRANCIELE FARIAS ROLIM 06693056938	097	45.205.596/0001-02	15,00	10,00	1,21	Sim
DESCLASSIFICADOS						

MUNICIPIO DE INDIANOPOLIS
INDIANÓPOLIS-PR

Razão Social	Num	Documento	Oferta Inicial	Oferta Final	Dif.(%)	ME
MENDES COMERCIO E SERVIÇOS	148	09.618.981/0001-00	15,00	15,00		Sim
MARCELO SIMONI	071	04.664.811/0001-48	15,00	15,00	0,0000	Sim
INABILITADOS						
Razão Social	**Num**	**Documento**	**Oferta Inicial**	**Oferta Final**	**Dif.(%)**	**ME**
E & F IMPERIUM ARTIGOS	119	34.051.252/0001-61	15,00	8,50		Sim
ZOZ SOETHE INDUSTRIA E COMERCIO	054	10.327.100/0001-80	15,00	9,00	5,8824	Sim
R.PIZAIA COMÉRCIO DE VEÍCULOS E	023	33.088.750/0001-16	15,00	14,00	55,5556	Sim

LOTE 31 - HOMOLOGADO - 03/10/2023 13:50:26
Lote 031
VALORES UNITÁRIOS FINAIS
Item: 1 Unidade: UNIDADE Marca: Própria Modelo: Estojo
Descrição: Estojo personalizado para carteira de vacinação confeccionado em PVC impermeável extremamente resistente e lona com impressão digital. Com abertura superior em zíper n.º 06 e acabamento em vies, nas dimensões 27x21cm
Quantidade: 400 **Valor Unit.:** 8,49 **Valor Total:** 3.396,00
CLASSIFICAÇÃO

Razão Social	Num	Documento	Oferta Inicial	Oferta Final	Dif.(%)	ME
1 ADC4 INDUSTRIA E COMERCIO DE	087	46.651.315/0001-08	14,00	8,49		Sim
2 PONTO COM BRINDES LTDA	040	18.036.328/0001-23	14,00	9,88	16,37	Sim
3 ELCIMARA VALBUZA 05141024970	061	32.284.699/0001-55	13,90	13,90	40,69	Sim
DESCLASSIFICADOS						
MARCELO SIMONI	064	04.664.811/0001-48	14,00	7,00		Sim
MENDES COMERCIO E SERVIÇOS	007	09.618.981/0001-00	14,00	14,00	100,0000	Sim
INABILITADOS						
ZOZ SOETHE INDUSTRIA E COMERCIO	131	10.327.100/0001-80	14,00	8,00		Sim
R.PIZAIA COMÉRCIO DE VEÍCULOS E	098	33.088.750/0001-16	14,00	12,30	53,7500	Sim

LOTE 33 - HOMOLOGADO - 03/10/2023 13:50:26
Lote 033
VALORES UNITÁRIOS FINAIS
Item: 1 Unidade: UNIDADE Marca: Própria Modelo:
Descrição: Guarda-chuva personalizado branco, cabo 70cm, armação longa manual aço pintado de preto, 8 varetas duplas, tecido nylon, cabo em plástico reto. Estampado com apenas uma logomarca do Município medindo 15cmx8cm, (+) uma arte de 10cmx8cm, ambas CROMIA
Quantidade: 400 **Valor Unit.:** 36,00 **Valor Total:** 14.400,00
CLASSIFICAÇÃO

Razão Social	Num	Documento	Oferta Inicial	Oferta Final	Dif.(%)	ME
1 LUCAS PEDON POLZIN 07712706905	065	35.965.393/0001-52	40,00	36,00		Sim
DESCLASSIFICADOS						
MARCELO SIMONI	124	04.664.811/0001-48	40,00	40,00		Sim
MENDES COMERCIO E SERVIÇOS	070	09.618.981/0001-00	40,00	40,00	0,0000	Sim

MUNICIPIO DE INDIANOPOLIS
INDIANÓPOLIS-PR

Razão Social	Num	Documento	Oferta Inicial	Oferta Final	Dif.(%)	ME
ZOZ SOETHE INDUSTRIA E COMERCIO	101	10.327.100/0001-80	12,00	4,00		Sim
R.PIZAIA COMÉRCIO DE VEÍCULOS E	109	33.088.750/0001-16	12,00	12,00	200,0000	Sim

LOTE 59 - HOMOLOGADO - 03/10/2023 13:50:30
Lote 059
VALORES UNITÁRIOS FINAIS
Item: 1 Unidade: UNIDADE Marca: PROPRIA Modelo: PROPRIO
Descrição: Toalha de lavabo sublimada 22x38 100% algodão gramatura de barra 100% poliéster tamanho barra 7 cm de altura personalização em sublimação
Quantidade: 1.200 **Valor Unit.:** 5,00 **Valor Total:** 6.000,00
CLASSIFICAÇÃO

Razão Social	Num	Documento	Oferta Inicial	Oferta Final	Dif.(%)	ME
1 FRANCIELE FARIAS ROLIM 06693056938	082	45.205.596/0001-02	8,00	5,00		Sim
2 LUCAS PEDON POLZIN 07712706905	008	35.965.393/0001-52	8,00	7,50	50,00	Sim
DESCLASSIFICADOS						
MARCELO SIMONI	006	04.664.811/0001-48	8,00	8,00		Sim
MENDES COMERCIO E SERVIÇOS	105

MUNICIPIO DE INDIANOPOLIS
INDIANÓPOLIS-PR

Item: 1 Unidade: UNIDADE Marca: ADOMES Modelo: ADOMES
Descrição: Avental Material Pvc - Cloreto de Polivinla Aplicação Cozinha Industrial, cor branca, tamanho sob medida, caracteristicas adicionais, Forro: 100% poliester, 2 tira no pescoço.
Quantidade: 200 Valor Unit.: 14,80 Valor Total: 2.960,00

CLASSIFICAÇÃO

Razão Social	Num	Documento	Oferta Inicial	Oferta Final	Dif.(%)	ME
1 A E OLIVEIRA ABRÃO	127	75.196.667/0001-00	14,80	14,80		Sim

DESCLASSIFICADOS

Razão Social	Num	Documento	Oferta Inicial	Oferta Final	Dif.(%)	ME

INABILITADOS

Razão Social	Num	Documento	Oferta Inicial	Oferta Final	Dif.(%)	ME

LOTE 8 - HOMOLOGADO - 03/10/2023 13:50:50
Lote 008

VALORES UNITÁRIOS FINAIS
Item: 1 Unidade: UNIDADE Marca: safety Modelo: termico
Descrição: AVENTAL TERMICO COZINHA Avental confeccionado em tecido de algodão para proteção do tronco do usuário contra agentes térmicos, com tratamento retardante a chamas, impermeabilizado, para operações em cozinhas
Quantidade: 200 Valor Unit.: 116,00 Valor Total: 23.200,00

CLASSIFICAÇÃO

Razão Social	Num	Documento	Oferta Inicial	Oferta Final	Dif.(%)	ME
1 GRAPAZ COMÉRCIO E DISTRIBUIÇÃO	080	37.122.484/0001-51	116,00	116,00		Sim

DESCLASSIFICADOS

Razão Social	Num	Documento	Oferta Inicial	Oferta Final	Dif.(%)	ME

INABILITADOS

Razão Social	Num	Documento	Oferta Inicial	Oferta Final	Dif.(%)	ME

LOTE 9 - HOMOLOGADO - 03/10/2023 13:50:50
Lote 009

VALORES UNITÁRIOS FINAIS
Item: 1 Unidade: UNIDADE Marca: ADOLETA Modelo: ADOLETA
Descrição: Banheira para recém nascido em polipropileno, mínimo 25 litros transparente, sem válvula de escoamento de água, com cantos arredondados, acondicionada em embalagem adequada, com garantia. Com compartimento adequado para acessórios como sabonete, buchinha e shampoo. No interior possui ondulações. Aprox 75x35x25cm (CxLxA)
Quantidade: 120 Valor Unit.: 88,00 Valor Total: 10.560,00

CLASSIFICAÇÃO

Razão Social	Num	Documento	Oferta Inicial	Oferta Final	Dif.(%)	ME
1 A E OLIVEIRA ABRÃO	046	75.196.667/0001-00	89,90	88,00		Sim
2 GRAPAZ COMÉRCIO E DISTRIBUIÇÃO	023	37.122.484/0001-51	89,00	89,00	1,14	Sim

DESCLASSIFICADOS

Razão Social	Num	Documento	Oferta Inicial	Oferta Final	Dif.(%)	ME

INABILITADOS

Razão Social	Num	Documento	Oferta Inicial	Oferta Final	Dif.(%)	ME

MUNICIPIO DE INDIANOPOLIS
INDIANÓPOLIS-PR

LOTE 11 - HOMOLOGADO - 03/10/2023 13:50:50
Lote 011

VALORES UNITÁRIOS FINAIS
Item: 1 Unidade: KITE Marca: reis Modelo: pol-maternidade
Descrição: BOLSA DE MATERNIDADE COM TROCADOR COMPOSIÇÃO DAS BOLSAS COM 3 UNIDADES: PRODUZIDAS EM 3 CAMADAS: PARTE EXTERNA, CAMADA TÉRMICA NO MEIO E LEITÔSO IMPERMEÁVEL NA PARTE INTERNA, TAMANHOS EM TORNO DE BOLSA GRANDE 40X30X18, BOLSA MENOR 31;28;15 E MOCHILA 33;27;16 CENTIMETROS. COMPOSIÇÃO DO TROCADOR: PARA RECÉM NASCIDO, PORTATIL, MEDINDO EM TORNO DE 66CM X 40CM ABERTO, 100% ALGODÃO E ESPUMA 100% POLIÉSTER.CORES NEUTRAS.
Quantidade: 200 Valor Unit.: 129,50 Valor Total: 25.900,00

CLASSIFICAÇÃO

Razão Social	Num	Documento	Oferta Inicial	Oferta Final	Dif.(%)	ME
1 GRAPAZ COMÉRCIO E DISTRIBUIÇÃO	006	37.122.484/0001-51	137,00	129,50		Sim
2 A E OLIVEIRA ABRÃO	030	75.196.667/0001-00	137,34	130,00	0,39	Sim

DESCLASSIFICADOS

Razão Social	Num	Documento	Oferta Inicial	Oferta Final	Dif.(%)	ME

INABILITADOS

Razão Social	Num	Documento	Oferta Inicial	Oferta Final	Dif.(%)	ME

LOTE 13 - HOMOLOGADO - 03/10/2023 13:50:50
Lote 013

VALORES UNITÁRIOS FINAIS
Item: 1 Unidade: UNIDADE Marca: JAKIMALHAS Modelo: JAKIMALHAS
Descrição: Caiça infantil tamanho P, M, G ou GG 100% algodão
Quantidade: 200 Valor Unit.: 69,90 Valor Total: 13.980,00

CLASSIFICAÇÃO

Razão Social	Num	Documento	Oferta Inicial	Oferta Final	Dif.(%)	ME
1 A E OLIVEIRA ABRÃO	058	75.196.667/0001-00	69,90	69,90		Sim

DESCLASSIFICADOS

Razão Social	Num	Documento	Oferta Inicial	Oferta Final	Dif.(%)	ME

INABILITADOS

Razão Social	Num	Documento	Oferta Inicial	Oferta Final	Dif.(%)	ME

LOTE 14 - HOMOLOGADO - 03/10/2023 13:50:51
Lote 014

VALORES UNITÁRIOS FINAIS
Item: 1 Unidade: UNIDADE Marca: FEROZ Modelo: FEROZ
Descrição: Caiça infantil tamanho RN (recém nascido) 100% algodão
Quantidade: 200 Valor Unit.: 39,90 Valor Total: 7.980,00

CLASSIFICAÇÃO

Razão Social	Num	Documento	Oferta Inicial	Oferta Final	Dif.(%)	ME
1 A E OLIVEIRA ABRÃO	106	75.196.667/0001-00	39,90	39,90		Sim

DESCLASSIFICADOS

Razão Social	Num	Documento	Oferta Inicial	Oferta Final	Dif.(%)	ME

INABILITADOS

Razão Social	Num	Documento	Oferta Inicial	Oferta Final	Dif.(%)	ME

MUNICIPIO DE INDIANOPOLIS
INDIANÓPOLIS-PR

INABILITADOS

Razão Social	Num	Documento	Oferta Inicial	Oferta Final	Dif.(%)	ME

LOTE 16 - HOMOLOGADO - 03/10/2023 13:50:52
Lote 016

VALORES UNITÁRIOS FINAIS
Item: 1 Unidade: KITE Marca: JANEJUAL Modelo: JANEJUAL
Descrição: Calcinha infantil confeccionada em algodão tecido macio que não causa irritações e alergia na pele. Forro 100% algodão. Kit com 3 Unidades. Descrição Adicional: tamanho P, M e G.
Quantidade: 200 Valor Unit.: 17,75 Valor Total: 3.550,00

CLASSIFICAÇÃO

Razão Social	Num	Documento	Oferta Inicial	Oferta Final	Dif.(%)	ME
1 A E OLIVEIRA ABRÃO	048	75.196.667/0001-00	17,75	17,75		Sim

DESCLASSIFICADOS

Razão Social	Num	Documento	Oferta Inicial	Oferta Final	Dif.(%)	ME

INABILITADOS

Razão Social	Num	Documento	Oferta Inicial	Oferta Final	Dif.(%)	ME

LOTE 17 - HOMOLOGADO - 03/10/2023 13:50:52
Lote 017

VALORES UNITÁRIOS FINAIS
Item: 1 Unidade: PACOTE Marca: JANEJUAL Modelo: JANEJUAL
Descrição: CALCINHA INFANTIL DE ALGODÃO, TAMANHO GG, VESTE 06 A 08 ANOS. EMBALAGEM COM 10 UNIDADES
Quantidade: 50 Valor Unit.: 78,00 Valor Total: 3.900,00

CLASSIFICAÇÃO

Razão Social	Num	Documento	Oferta Inicial	Oferta Final	Dif.(%)	ME
1 A E OLIVEIRA ABRÃO	076	75.196.667/0001-00	78,00	78,00		Sim

DESCLASSIFICADOS

Razão Social	Num	Documento	Oferta Inicial	Oferta Final	Dif.(%)	ME

INABILITADOS

Razão Social	Num	Documento	Oferta Inicial	Oferta Final	Dif.(%)	ME

LOTE 20 - HOMOLOGADO - 03/10/2023 13:50:52
Lote 020

VALORES UNITÁRIOS FINAIS
Item: 1 Unidade: UNIDADE Marca: JAKIMALHAS Modelo: JAKIMALHAS
Descrição: Camiseta infantil manga longa 100% algodão tamanhos P, M, G ou GG
Quantidade: 200 Valor Unit.: 59,90 Valor Total: 11.980,00

CLASSIFICAÇÃO

Razão Social	Num	Documento	Oferta Inicial	Oferta Final	Dif.(%)	ME
1 A E OLIVEIRA ABRÃO	009	75.196.667/0001-00	59,90	59,90		Sim

DESCLASSIFICADOS

Razão Social	Num	Documento	Oferta Inicial	Oferta Final	Dif.(%)	ME

MUNICIPIO DE INDIANOPOLIS
INDIANÓPOLIS-PR

INABILITADOS

Razão Social	Num	Documento	Oferta Inicial	Oferta Final	Dif.(%)	ME

LOTE 22 - HOMOLOGADO - 03/10/2023 13:50:52
Lote 022

VALORES UNITÁRIOS FINAIS
Item: 1 Unidade: UNIDADE Marca: ADOMES Modelo: ADOMES
Descrição: Capa de almofada cores diversas tamanho 12x27x27cm
Quantidade: 20 Valor Unit.: 39,90 Valor Total: 798,00

CLASSIFICAÇÃO

Razão Social	Num	Documento	Oferta Inicial	Oferta Final	Dif.(%)	ME
1 A E OLIVEIRA ABRÃO	016	75.196.667/0001-00	39,90	39,90		Sim

DESCLASSIFICADOS

Razão Social	Num	Documento	Oferta Inicial	Oferta Final	Dif.(%)	ME

INABILITADOS

Razão Social	Num	Documento	Oferta Inicial	Oferta Final	Dif.(%)	ME

LOTE 23 - HOMOLOGADO - 03/10/2023 13:50:53
Lote 023

VALORES UNITÁRIOS FINAIS
Item: 1 Unidade: UNIDADE Marca: iris Modelo: capa travesseiro com ziper
Descrição: Capa de travesseiro 100% algodão com ziper, cores lisas, Medidas 50x70
Quantidade: 300 Valor Unit.: 14,00 Valor Total: 4.200,00

CLASSIFICAÇÃO

Razão Social	Num	Documento	Oferta Inicial	Oferta Final	Dif.(%)	ME
1 GRAPAZ COMÉRCIO E DISTRIBUIÇÃO	027	37.122.484/0001-51	15,00	14,00		Sim
2 A E OLIVEIRA ABRÃO	012	75.196.667/0001-00	15,12	14,50	3,57	Sim

DESCLASSIFICADOS

Razão Social	Num	Documento	Oferta Inicial	Oferta Final	Dif.(%)	ME

INABILITADOS

Razão Social	Num	Documento	Oferta Inicial	Oferta Final	Dif.(%)	ME

LOTE 24 - HOMOLOGADO - 03/10/2023 13:50:53
Lote 024

VALORES UNITÁRIOS FINAIS
Item: 1 Unidade: UNIDADE Marca: BEIJA FLOR Modelo: BEIJA FLOR
Descrição: Capa para botijão de gás 40x44cm 33% algodão 67% poliéster
Quantidade: 20 Valor Unit.: 32,90 Valor Total: 658,00

CLASSIFICAÇÃO

Razão Social	Num	Documento	Oferta Inicial	Oferta Final	Dif.(%)	ME
1 A E OLIVEIRA ABRÃO	039	75.196.667/0001-00	32,90	32,90		Sim

DESCLASSIFICADOS

Razão Social	Num	Documento	Oferta Inicial	Oferta Final	Dif.(%)	ME

MUNICIPIO DE INDIANOPOLIS
INDIANÓPOLIS-PR

INABILITADOS

Razão Social	Num	Documento	Oferta Inicial	Oferta Final	Dif.(%)	ME

LOTE 25 - HOMOLOGADO - 03/10/2023 13:50:53
Lote 025

VALORES UNITÁRIOS FINAIS
Item: 1 Unidade: UNIDADE Marca: ADOMES Modelo: ADOMES
Descrição: Capa para colchao de casal em malha
Quantidade: 12 Valor Unit.: 89,90 Valor Total: 1.078,80

CLASSIFICAÇÃO

Razão Social	Num	Documento	Oferta Inicial	Oferta Final	Dif.(%)	ME
1 A E OLIVEIRA ABRÃO	044	75.196.667/0001-00	89,90	89,90		Sim

DESCLASSIFICADOS

Razão Social	Num	Documento	Oferta Inicial	Oferta Final	Dif.(%)	ME

INABILITADOS

Razão Social	Num	Documento	Oferta Inicial	Oferta Final	Dif.(%)	ME

LOTE 26 - HOMOLOGADO - 03/10/2023 13:50:54
Lote 026

VALORES UNITÁRIOS FINAIS
Item: 1 Unidade: UNIDADE Marca: ADOMES Modelo: ADOMES
Descrição: Capa para colchao de solteiro em malha 90x190x30cm fechamento ziper Tecido 100% Microfibra
Quantidade: 40 Valor Unit.: 69,90 Valor Total: 2.796,00

CLASSIFICAÇÃO

Razão Social	Num	Documento	Oferta Inicial	Oferta Final	Dif.(%)	ME
1 A E OLIVEIRA ABRÃO	020	75.196.667/0001-00	69,90	69,90		Sim

DESCLASSIFICADOS

Razão Social	Num	Documento	Oferta Inicial	Oferta Final	Dif.(%)	ME

INABILITADOS

Razão Social	Num	Documento	Oferta Inicial	Oferta Final	Dif.(%)	ME

LOTE 27 - HOMOLOGADO - 03/10/2023 13:50:54
Lote 027

VALORES UNITÁRIOS FINAIS
Item: 1 Unidade: UNIDADE Marca: FA MGA Modelo: FA MGA
Descrição: Capa para colchão hospitalar impermeável, tratamento antiácaro antibacteriano e antifúngico, revestimento em courvin York azul, com ziper para fácil colocação, dimensões de no mínimo 187x80x10cm
Quantidade: 50 Valor Unit.: 203,00 Valor Total: 10.150,00

CLASSIFICAÇÃO

Razão Social	Num	Documento	Oferta Inicial	Oferta Final	Dif.(%)	ME
1 A E OLIVEIRA ABRÃO	030	75.196.667/0001-00	211,17	203,00		Sim
2 GRAPAZ COMÉRCIO E DISTRIBUIÇÃO	143	37.122.484/0001-51	211,00	203,50	0,25	Sim

DESCLASSIFICADOS

Razão Social	Num	Documento	Oferta Inicial	Oferta Final	Dif.(%)	ME

MUNICIPIO DE INDIANOPOLIS
INDIANÓPOLIS-PR

INABILITADOS

Razão Social	Num	Documento	Oferta Inicial	Oferta Final	Dif.(%)	ME

LOTE 28 - HOMOLOGADO - 03/10/2023 13:50:54
Lote 028

VALORES UNITÁRIOS FINAIS
Item: 1 Unidade: UNIDADE Marca: ADOMES Modelo: ADOMES
Descrição: Capa para sofa em strech 02 lugares 160x100x90cm (LxAxP)

Quantidade: 12 Valor Unit.: 149,90 Valor Total: 1.798,80

CLASSIFICAÇÃO

Razão Social	Num	Documento	Oferta Inicial	Oferta Final	Dif.(%)	ME
1 A E OLIVEIRA ABRÃO	099	75.196.667/0001-00	149,90	149,90		Sim

DESCLASSIFICADOS

Razão Social	Num	Documento	Oferta Inicial	Oferta Final	Dif.(%)	ME

INABILITADOS

Razão Social	Num	Documento	Oferta Inicial	Oferta Final	Dif.(%)	ME

LOTE 29 - HOMOLOGADO - 03/10/2023 13:50:54
Lote 029

VALORES UNITÁRIOS FINAIS
Item: 1 Unidade: UNIDADE Marca: ADOMES Modelo: ADOMES
Descrição: Capa para sofa em strech 03 lugares 200x100x90cm (LxAxP)

Quantidade: 12 Valor Unit.: 159,98 Valor Total: 1.919,76

CLASSIFICAÇÃO

Razão Social	Num	Documento	Oferta Inicial	Oferta Final	Dif.(%)	ME
1 A E OLIVEIRA ABRÃO	130	75.196.667/0001-00	159,98	159,98		Sim

DESCLASSIFICADOS

Razão Social	Num	Documento	Oferta Inicial	Oferta Final	Dif.(%)	ME

INABILITADOS

Razão Social	Num	Documento	Oferta Inicial	Oferta Final	Dif.(%)	ME

LOTE 30 - HOMOLOGADO - 03/10/2023 13:50:54
Lote 030

VALORES UNITÁRIOS FINAIS
Item: 1 Unidade: UNIDADE Marca: iris Modelo: slnt-solteiro
Descrição: Cobertor de solteiro - Dimensões: mínimas do cobertor de 2,00x1,35m; - - Processo de fabricação: agulhado; - Composição: fibras sintéticas em 100% (cem por cento) poliéster, não será permitido a mistura de fibras, bem como o uso de fibras de composição indeterminadas ou residuos têxteis; - Especificação técnica: gramatura (peso por m²): Mínimo 230g/m²
Quantidade: 100 Valor Unit.: 33,90 Valor Total: 3.390,00

CLASSIFICAÇÃO

MUNICIPIO DE INDIANOPOLIS
INDIANÓPOLIS-PR

Razão Social	Num	Documento	Oferta Inicial	Oferta Final	Dif.(%)	ME
1 GRAPAZ COMÉRCIO E DISTRIBUIÇÃO	054	37.122.484/0001-51	33,90	33,90		Sim

DESCLASSIFICADOS

Razão Social	Num	Documento	Oferta Inicial	Oferta Final	Dif.(%)	ME

INABILITADOS

Razão Social	Num	Documento	Oferta Inicial	Oferta Final	Dif.(%)	ME

LOTE 31 - HOMOLOGADO - 03/10/2023 13:50:54
Lote 031

VALORES UNITÁRIOS FINAIS
Item: 1 Unidade: UNIDADE Marca: BOA NOITE Modelo: BOA NOITE
Descrição: COBERTOR DE SOLTEIRO XADREZ TAMANHO 1,40 X 2,20 COM DEBRUM ACETINADO T TIPO BOA NOITE, COMPOSIÇÃO 65% POLIESTER 15% ACRILICO 10% ALGODÃO 5% VISCOSE 5% POLIPROPILENO
Quantidade: 100 Valor Unit.: 139,50 Valor Total: 13.950,00

CLASSIFICAÇÃO

Razão Social	Num	Documento	Oferta Inicial	Oferta Final	Dif.(%)	ME
1 A E OLIVEIRA ABRÃO	072	75.196.667/0001-00	140,96	139,50		Sim
2 GRAPAZ COMÉRCIO E DISTRIBUIÇÃO	019	37.122.484/0001-51	140,00	140,00	0,36	Sim

DESCLASSIFICADOS

Razão Social	Num	Documento	Oferta Inicial	Oferta Final	Dif.(%)	ME

INABILITADOS

Razão Social	Num	Documento	Oferta Inicial	Oferta Final	Dif.(%)	ME

LOTE 32 - HOMOLOGADO - 03/10/2023 13:50:55
Lote 032

VALORES UNITÁRIOS FINAIS
Item: 1 Unidade: UNIDADE Marca: iris Modelo: infantil -antialergico
Descrição: COBERTOR INFANTIL ANTIALÉRGICO. 100% DE ALGODÃO MEDINDO NO MÍNIMO 70 CM X 90 CM. CORES A COMBINAR.
Quantidade: 100 Valor Unit.: 49,80 Valor Total: 4.980,00

CLASSIFICAÇÃO

Razão Social	Num	Documento	Oferta Inicial	Oferta Final	Dif.(%)	ME
1 GRAPAZ COMÉRCIO E DISTRIBUIÇÃO	070	37.122.484/0001-51	49,80	49,80		Sim

DESCLASSIFICADOS

Razão Social	Num	Documento	Oferta Inicial	Oferta Final	Dif.(%)	ME

INABILITADOS

Razão Social	Num	Documento	Oferta Inicial	Oferta Final	Dif.(%)	ME

LOTE 33 - HOMOLOGADO - 03/10/2023 13:50:55
Lote 033

VALORES UNITÁRIOS FINAIS

MUNICIPIO DE INDIANOPOLIS
INDIANÓPOLIS-PR

Item: 1 Unidade: UNIDADE Marca: CORTTEX Modelo: CORTTEX
Descrição: Cobertor ou Manta: Cobertor Para Berço Antialérgico, Em Microfibra 100% Poliéster, Com Estampa Infantil, Medindo Aprox. 150X110 Cm. Etiqueta Contendo No Mínimo As Seguintes Informações: Nome Do Fabricante, Cnpj, Composição Do Tecido, Ano E País De Fabricação. As Peças Devem Ser Acondicionadas Em Embalagens Individuais.
Quantidade: 100 Valor Unit.: 34,00 Valor Total: 3.400,00

CLASSIFICAÇÃO

Razão Social	Num	Documento	Oferta Inicial	Oferta Final	Dif.(%)	ME
1 A E OLIVEIRA ABRÃO	033	75.196.667/0001-00	34,46	34,00		Sim
2 GRAPAZ COMÉRCIO E DISTRIBUIÇÃO	028	37.122.484/0001-51	34,40	34,40	1,18	Sim

DESCLASSIFICADOS

Razão Social	Num	Documento	Oferta Inicial	Oferta Final	Dif.(%)	ME

INABILITADOS

Razão Social	Num	Documento	Oferta Inicial	Oferta Final	Dif.(%)	ME

LOTE 34 - HOMOLOGADO - 03/10/2023 13:50:55
Lote 034

VALORES UNITÁRIOS FINAIS
Item: 1 Unidade: UNIDADE Marca: iris Modelo: colcha
Descrição: Colcha - em piquet no tamanho 2,20x2,50, cor branca. 100% algodão
Quantidade: 100 Valor Unit.: 134,00 Valor Total: 13.400,00

CLASSIFICAÇÃO

Razão Social	Num	Documento	Oferta Inicial	Oferta Final	Dif.(%)	ME
1 GRAPAZ COMÉRCIO E DISTRIBUIÇÃO	108	37.122.484/0001-51	134,00	134,00		Sim

DESCLASSIFICADOS

Razão Social	Num	Documento	Oferta Inicial	Oferta Final	Dif.(%)	ME

INABILITADOS

Razão Social	Num	Documento	Oferta Inicial	Oferta Final	Dif.(%)	ME

LOTE 35 - HOMOLOGADO - 03/10/2023 13:50:55
Lote 035

VALORES UNITÁRIOS FINAIS
Item: 1 Unidade: UNIDADE Marca: CORTTEX Modelo: CORTTEX
Descrição: Colcha para cama de solteiro estampada 150 x 215 cm

Quantidade: 20 Valor Unit.: 129,00 Valor Total: 2.580,00

CLASSIFICAÇÃO

Razão Social	Num	Documento	Oferta Inicial	Oferta Final	Dif.(%)	ME
1 A E OLIVEIRA ABRÃO	123	75.196.667/0001-00	129,90	129,00		Sim
2 GRAPAZ COMÉRCIO E DISTRIBUIÇÃO	017	37.122.484/0001-51	129,80	129,80	0,62	Sim

DESCLASSIFICADOS

Razão Social	Num	Documento	Oferta Inicial	Oferta Final	Dif.(%)	ME

INABILITADOS

MUNICIPIO DE INDIANOPOLIS
INDIANÓPOLIS-PR

Razão Social	Num	Documento	Oferta Inicial	Oferta Final	Dif.(%)	ME

LOTE 36 - HOMOLOGADO - 03/10/2023 13:50:55
Lote 036

VALORES UNITÁRIOS FINAIS
Item: 1 Unidade: CONJUNTO Marca: CATOLELE Modelo: CATOLELE
Descrição: Conjunto de frio ? conjunto de inverno infantil. Contendo Blusa e moletom flanelado, de manga longa com punho canelado, com capuz. E Calça também em moletom flanelado com cós com elástico. Conjunto super quentinho, básico para o inverno, de boa qualidade. Composição: Conjunto com 100% algodão
Quantidade: 200 Valor Unit.: 100,00 Valor Total: 20.000,00

CLASSIFICAÇÃO

Razão Social	Num	Documento	Oferta Inicial	Oferta Final	Dif.(%)	ME
1 A E OLIVEIRA ABRÃO	087	75.196.667/0001-00	100,00	100,00		Sim

DESCLASSIFICADOS

Razão Social	Num	Documento	Oferta Inicial	Oferta Final	Dif.(%)	ME

INABILITADOS

Razão Social	Num	Documento	Oferta Inicial	Oferta Final	Dif.(%)	ME

LOTE 37 - HOMOLOGADO - 03/10/2023 13:50:55
Lote 037

VALORES UNITÁRIOS FINAIS
Item: 1 Unidade: CONJUNTO Marca: CATOLELE Modelo: CATOLELE
Descrição: Conjunto de frio (Caiça e Camisa 02 anos) conjunto de inverno infantil Contendo Blusa e moletom flanelado, de manga longa com punho canelado, com capuz e Calça também em moletom flanelado com cós com elástico. Conjunto super quentinho, básico para o inverno, de boa qualidade. Composição: Conjunto com 100% algodão.
Quantidade: 200 Valor Unit.: 79,35 Valor Total: 15.870,00

CLASSIFICAÇÃO

Razão Social	Num	Documento	Oferta Inicial	Oferta Final	Dif.(%)	ME
1 A E OLIVEIRA ABRÃO	148	75.196.667/0001-00	79,35	79,35		Sim

DESCLASSIFICADOS

Razão Social	Num	Documento	Oferta Inicial	Oferta Final	Dif.(%)	ME

INABILITADOS

Razão Social	Num	Documento	Oferta Inicial	Oferta Final	Dif.(%)	ME

LOTE 38 - HOMOLOGADO - 03/10/2023 13:50:55
Lote 038

VALORES UNITÁRIOS FINAIS
Item: 1 Unidade: CONJUNTO Marca: CATOLELE Modelo: CATOLELE
Descrição: Conjunto de frio (Caiça e Camisa 04 anos) conjunto de inverno infantil Contendo Blusa e moletom flanelado, de manga longa com punho canelado, com capuz. E Caiça também em moletom flanelado com cós com elástico. Conjunto super quentinho, básico para o inverno, de boa qualidade. Composição: Conjunto com 100% algodão
Quantidade: 200 Valor Unit.: 86,92 Valor Total: 17.384,00

CLASSIFICAÇÃO

MUNICIPIO DE INDIANOPOLIS
INDIANÓPOLIS-PR

Razão Social	Num	Documento	Oferta Inicial	Oferta Final	Dif.(%)	ME
1 A E OLIVEIRA ABRÃO	053	75.196.667/0001-00	86,92	86,92		Sim

DESCLASSIFICADOS

Razão Social	Num	Documento	Oferta Inicial	Oferta Final	Dif.(%)	ME

INABILITADOS

Razão Social	Num	Documento	Oferta Inicial	Oferta Final	Dif.(%)	ME

LOTE 41 - HOMOLOGADO - 03/10/2023 13:50:55
Lote 041

VALORES UNITÁRIOS FINAIS
Item: 1 Unidade: CONJUNTO Marca: MIMO Modelo: MIMO
Descrição: Conjunto pagão, unissex, tamanho 6 meses, 100% algodão, cor neutra

Quantidade: 200 Valor Unit.: 24,23 Valor Total: 4.846,00

CLASSIFICAÇÃO

Razão Social	Num	Documento	Oferta Inicial	Oferta Final	Dif.(%)	ME
1 A E OLIVEIRA ABRÃO	015	75.196.667/0001-00	24,23	24,23		Sim

DESCLASSIFICADOS

Razão Social	Num	Documento	Oferta Inicial	Oferta Final	Dif.(%)	ME

INABILITADOS

Razão Social	Num	Documento	Oferta Inicial	Oferta Final	Dif.(%)	ME

LOTE 42 - HOMOLOGADO - 03/10/2023 13:50:56
Lote 042

VALORES UNITÁRIOS FINAIS
Item: 1 Unidade: UNIDADE Marca: ADOMES Modelo: ADOMES
Descrição: Cortina 3mx2,70 Blackout Liso de Linho

Quantidade: 12 Valor Unit.: 698,00 Valor Total: 8.376,00

CLASSIFICAÇÃO

Razão Social	Num	Documento	Oferta Inicial	Oferta Final	Dif.(%)	ME
1 A E OLIVEIRA ABRÃO	087	75.196.667/0001-00	699,90	698,00		Sim
2 GRAPAZ COMÉRCIO E DISTRIBUIÇÃO	146	37.122.484/0001-51	699,00	699,00	0,14	Sim

DESCLASSIFICADOS

Razão Social	Num	Documento	Oferta Inicial	Oferta Final	Dif.(%)	ME

INABILITADOS

Razão Social	Num	Documento	Oferta Inicial	Oferta Final	Dif.(%)	ME

LOTE 43 - HOMOLOGADO - 03/10/2023 13:50:56
Lote 043

VALORES UNITÁRIOS FINAIS

MUNICIPIO DE INDIANOPOLIS
INDIANÓPOLIS-PR

Item: 1 Unidade: UNIDADE Marca: ADOMES Modelo: ADOMES
Descrição: Cortina algodão 300x250cm com ilhoses não possui trilhos 82% algodão

Quantidade: 20 Valor Unit.: 385,00 Valor Total: 7.700,00

CLASSIFICAÇÃO

Razão Social	Num	Documento	Oferta Inicial	Oferta Final	Dif.(%)	ME
1 A E OLIVEIRA ABRÃO	009	75.196.667/0001-00	399,90	385,00		Sim
2 GRAPAZ COMÉRCIO E DISTRIBUIÇÃO	099	37.122.484/0001-51	399,00	386,50	0,39	Sim

DESCLASSIFICADOS

Razão Social	Num	Documento	Oferta Inicial	Oferta Final	Dif.(%)	ME

INABILITADOS

Razão Social	Num	Documento	Oferta Inicial	Oferta Final	Dif.(%)	ME

LOTE 44 - HOMOLOGADO - 03/10/2023 13:50:56
Lote 044

VALORES UNITÁRIOS FINAIS
Item: 1 Unidade: UNIDADE Marca: ADOMES Modelo: ADOMES
Descrição: Cortina blackout 300x250cm com ilhoes Não possui trilho 100% Poliester

Quantidade: 16 Valor Unit.: 485,00 Valor Total: 7.760,00

CLASSIFICAÇÃO

Razão Social	Num	Documento	Oferta Inicial	Oferta Final	Dif.(%)	ME
1 A E OLIVEIRA ABRÃO	030	75.196.667/0001-00	499,90	485,00		Sim
2 GRAPAZ COMÉRCIO E DISTRIBUIÇÃO	117	37.122.484/0001-51	499,00	486,50	0,31	Sim

DESCLASSIFICADOS

| Razão Social | Num | Documento | Oferta Inicial | Oferta Final | Dif.(%) | ME

MUNICIPIO DE INDIANOPOLIS
INDIANÓPOLIS-PR

Item: 1 Unidade: UNIDADE Marca: ADOMES Modelo: ADOMES
Descrição: MANTA DE SOFA, MEDIDAS MINIMAS DE 1,80M x 1,20M, COMPOSICAO COM NO MINIMO 80% ALGODAO, COM FRANJA
Quantidade: 30 Valor Unit.: 146,00 Valor Total: 4.380,00

CLASSIFICAÇÃO

Razão Social	Num	Documento	Oferta Inicial	Oferta Final	Dif.(%)	ME
1 A E OLIVEIRA ABRÃO	064	75.196.667/0001-00	147,28	146,00		Sim
2 GRAPAZ COMÉRCIO E DISTRIBUIÇÃO	041	37.122.484/0001-51	147,00	147,00	0,68	Sim

DESCLASSIFICADOS

Razão Social	Num	Documento	Oferta Inicial	Oferta Final	Dif.(%)	ME

INABILITADOS

Razão Social	Num	Documento	Oferta Inicial	Oferta Final	Dif.(%)	ME

LOTE 90 - HOMOLOGADO - 03/10/2023 13:51:05
Lote 090

VALORES UNITÁRIOS FINAIS

Item: 1 Unidade: PACOTE Marca: CACULINHA Modelo: CACULINHA
Descrição: MEIA - PARA BEBE RECEM- NASCIDO, FABRICADA COM TECIDO APROXIMADAMENTE EM 65% ALGODAO, 31% POLIAMIDA, 4% ELASTANO, TAMANHO: DE 00 A 06 MESES PACOTE COM 6 PARES
Quantidade: 100 Valor Unit.: 28,22 Valor Total: 2.822,00

CLASSIFICAÇÃO

Razão Social	Num	Documento	Oferta Inicial	Oferta Final	Dif.(%)	ME
1 A E OLIVEIRA ABRÃO	014	75.196.667/0001-00	28,22	28,22		Sim

DESCLASSIFICADOS

Razão Social	Num	Documento	Oferta Inicial	Oferta Final	Dif.(%)	ME

INABILITADOS

Razão Social	Num	Documento	Oferta Inicial	Oferta Final	Dif.(%)	ME

LOTE 91 - HOMOLOGADO - 03/10/2023 13:51:06
Lote 091

VALORES UNITÁRIOS FINAIS

Item: 1 Unidade: KITE Marca: CACULINHA Modelo: CACULINHA
Descrição: Meia lisa com calcanhar verdadeiro para bebê recém - nascido kit c/ 3 fabricada com tecido 65% algodão / 31% poliamida / 4% elastano. Tamanho: de 00 a 06 meses
Quantidade: 200 Valor Unit.: 13,16 Valor Total: 2.632,00

CLASSIFICAÇÃO

Razão Social	Num	Documento	Oferta Inicial	Oferta Final	Dif.(%)	ME
1 A E OLIVEIRA ABRÃO	120	75.196.667/0001-00	13,16	13,16		Sim

DESCLASSIFICADOS

Razão Social	Num	Documento	Oferta Inicial	Oferta Final	Dif.(%)	ME

INABILITADOS

Razão Social	Num	Documento	Oferta Inicial	Oferta Final	Dif.(%)	ME

Gerado em: 03/10/2023 13:51:22 26 de 52

MUNICIPIO DE INDIANOPOLIS
INDIANÓPOLIS-PR

LOTE 92 - HOMOLOGADO - 03/10/2023 13:51:06
Lote 092

VALORES UNITÁRIOS FINAIS

Item: 1 Unidade: PAR Marca: CACULINHA Modelo: CACULINHA
Descrição: Meia Soquete Recém-Nascido - 5 A 8 meses
Quantidade: 200 Valor Unit.: 14,90 Valor Total: 2.980,00

CLASSIFICAÇÃO

Razão Social	Num	Documento	Oferta Inicial	Oferta Final	Dif.(%)	ME
1 A E OLIVEIRA ABRÃO	041	75.196.667/0001-00	14,90	14,90		Sim

DESCLASSIFICADOS

Razão Social	Num	Documento	Oferta Inicial	Oferta Final	Dif.(%)	ME

INABILITADOS

Razão Social	Num	Documento	Oferta Inicial	Oferta Final	Dif.(%)	ME

LOTE 93 - HOMOLOGADO - 03/10/2023 13:51:06
Lote 093

VALORES UNITÁRIOS FINAIS

Item: 1 Unidade: UNIDADE Marca: FEROZ Modelo: FEROZ
Descrição: MIJÃO - PARA RECÉM NASCIDO, TECIDO 100% ALGODÃO DE ALTA QUALIDADE, TAM TAMANHO P, M, G, ESTAMPADO OU LISO DE CORES NEUTRAS.
Quantidade: 300 Valor Unit.: 14,00 Valor Total: 4.200,00

CLASSIFICAÇÃO

Razão Social	Num	Documento	Oferta Inicial	Oferta Final	Dif.(%)	ME
1 A E OLIVEIRA ABRÃO	093	75.196.667/0001-00	14,00	14,00		Sim

DESCLASSIFICADOS

Razão Social	Num	Documento	Oferta Inicial	Oferta Final	Dif.(%)	ME

INABILITADOS

Razão Social	Num	Documento	Oferta Inicial	Oferta Final	Dif.(%)	ME

LOTE 96 - HOMOLOGADO - 03/10/2023 13:51:06
Lote 096

VALORES UNITÁRIOS FINAIS

Item: 1 Unidade: UNIDADE Marca: Iris Modelo: pano de prato atoalhado
Descrição: PANO DE PRATO ATOALHADO. COMPOSIÇÃO DE NO MÍNIMO 100% ALGODÃO. BRANCO LISO OU BRANCO COM ESTAMPA, COM BAINHA. DIMENSÕES MÍNIMAS 35 X 60CM, COM ACABAMENTO EM BAINHA NAS LATERAIS COM COSTURA REFORÇADA
Quantidade: 500 Valor Unit.: 7,74 Valor Total: 3.870,00

CLASSIFICAÇÃO

Razão Social	Num	Documento	Oferta Inicial	Oferta Final	Dif.(%)	ME
1 GRAPAZ COMERCIO E DISTRIBUIÇÃO	065	37.122.484/0001-51	8,90	7,74		Sim
2 A E OLIVEIRA ABRÃO	100	75.196.667/0001-00	8,94	7,75	0,13	Sim

Gerado em: 03/10/2023 13:51:22 27 de 52

MUNICIPIO DE INDIANOPOLIS
INDIANÓPOLIS-PR

DESCLASSIFICADOS

Razão Social	Num	Documento	Oferta Inicial	Oferta Final	Dif.(%)	ME

INABILITADOS

Razão Social	Num	Documento	Oferta Inicial	Oferta Final	Dif.(%)	ME

LOTE 97 - HOMOLOGADO - 03/10/2023 13:51:06
Lote 097

VALORES UNITÁRIOS FINAIS

Item: 1 Unidade: UNIDADE Marca: Iris Modelo: pano de prato branco
Descrição: Pano de prato branco: pano de copa branco, em tecido 100% algodão Com bainha nas laterais e com costura reforçada. Tamanho aproximado 69cm x 41cm
Quantidade: 500 Valor Unit.: 5,89 Valor Total: 2.945,00

CLASSIFICAÇÃO

Razão Social	Num	Documento	Oferta Inicial	Oferta Final	Dif.(%)	ME
1 GRAPAZ COMERCIO E DISTRIBUIÇÃO	066	37.122.484/0001-51	7,80	5,89		Sim
2 A E OLIVEIRA ABRÃO	077	75.196.667/0001-00	8,00	5,90	0,17	Sim

DESCLASSIFICADOS

Razão Social	Num	Documento	Oferta Inicial	Oferta Final	Dif.(%)	ME

INABILITADOS

Razão Social	Num	Documento	Oferta Inicial	Oferta Final	Dif.(%)	ME

LOTE 98 - HOMOLOGADO - 03/10/2023 13:51:07
Lote 098

VALORES UNITÁRIOS FINAIS

Item: 1 Unidade: UNIDADE Marca: Iris Modelo: pano limpeza
Descrição: Pano Limpeza Pano De Copa E Cozinha, Composto De 100% Algodão Alvejado Medindo Aproximadamente (47X70) Cm, Com Variação De Até 10% De Oscilação Nas Medidas, Com Bainha, Na Cor Branca, Embalado Em Saco Plastico Transparente, Sem Estampa.
Quantidade: 500 Valor Unit.: 5,00 Valor Total: 2.500,00

CLASSIFICAÇÃO

Razão Social	Num	Documento	Oferta Inicial	Oferta Final	Dif.(%)	ME
1 GRAPAZ COMERCIO E DISTRIBUIÇÃO	050	37.122.484/0001-51	5,00	5,00		Sim

DESCLASSIFICADOS

Razão Social	Num	Documento	Oferta Inicial	Oferta Final	Dif.(%)	ME

INABILITADOS

Razão Social	Num	Documento	Oferta Inicial	Oferta Final	Dif.(%)	ME

LOTE 99 - HOMOLOGADO - 03/10/2023 13:51:07
Lote 099

VALORES UNITÁRIOS FINAIS

Gerado em: 03/10/2023 13:51:22 28 de 52

MUNICIPIO DE INDIANOPOLIS
INDIANÓPOLIS-PR

Item: 1 Unidade: UNIDADE Marca: DOHLER Modelo: DOHLER
Descrição: Pano para Bandeja Redonda Forrinho ou toalha para bandeja; Cor: Branco Material: 100% Poliéster ou oxford; Medidas: 30 cm de diâmetro
Quantidade: 50 Valor Unit.: 14,25 Valor Total: 712,50

CLASSIFICAÇÃO

Razão Social	Num	Documento	Oferta Inicial	Oferta Final	Dif.(%)	ME
1 A E OLIVEIRA ABRÃO	050	75.196.667/0001-00	15,11	14,25		Sim
2 GRAPAZ COMERCIO E DISTRIBUIÇÃO	076	37.122.484/0001-51	16,00	14,27	0,14	Sim

DESCLASSIFICADOS

Razão Social	Num	Documento	Oferta Inicial	Oferta Final	Dif.(%)	ME

INABILITADOS

Razão Social	Num	Documento	Oferta Inicial	Oferta Final	Dif.(%)	ME

LOTE 100 - HOMOLOGADO - 03/10/2023 13:51:07
Lote 100

VALORES UNITÁRIOS FINAIS

Item: 1 Unidade: CONJUNTO Marca: ARTESANAL Modelo: ARTESANAL
Descrição: Passadeiras de cozinha franja 3 peças base emborrachada Jogo de tapetes artesanais pintados à mão. O acabamento é com franjas. O piso é emborrachado no processo de vulcanização. Não se trata de E.V.A. Tapete: 100% borracha natural. Franja: 100% algodão Uma passadeira 1,40m x 40cm Dois tapetes 60cm x 40cm
Quantidade: 20 Valor Unit.: 49,90 Valor Total: 998,00

CLASSIFICAÇÃO

Razão Social	Num	Documento	Oferta Inicial	Oferta Final	Dif.(%)	ME
1 A E OLIVEIRA ABRÃO	116	75.196.667/0001-00	49,90	49,90		Sim

DESCLASSIFICADOS

Razão Social	Num	Documento	Oferta Inicial	Oferta Final	Dif.(%)	ME

INABILITADOS

Razão Social	Num	Documento	Oferta Inicial	Oferta Final	Dif.(%)	ME

LOTE 101 - HOMOLOGADO - 03/10/2023 13:51:07
Lote 101

VALORES UNITÁRIOS FINAIS

Item: 1 Unidade: UNIDADE Marca: ARTESANAL Modelo: ARTESANAL
Descrição: Peso de porta com bordado 40cm 67% Poliéster / 33% Algodão (tergal)
Quantidade: 40 Valor Unit.: 19,90 Valor Total: 796,00

CLASSIFICAÇÃO

Razão Social	Num	Documento	Oferta Inicial	Oferta Final	Dif.(%)	ME
1 A E OLIVEIRA ABRÃO	139	75.196.667/0001-00	19,90	19,90		Sim

DESCLASSIFICADOS

Razão Social	Num	Documento	Oferta Inicial	Oferta Final	Dif.(%)	ME

INABILITADOS

Razão Social	Num	Documento	Oferta Inicial	Oferta Final	Dif.(%)	ME

Gerado em: 03/10/2023 13:51:22 29 de 52

MUNICIPIO DE INDIANOPOLIS
INDIANÓPOLIS-PR

LOTE 102 - HOMOLOGADO - 03/10/2023 13:51:07
Lote 102

VALORES UNITÁRIOS FINAIS

Item: 1 Unidade: UNIDADE Marca: BAKULELE Modelo: BAKULELE
Descrição: Pijama em moletom infantil tamanho P, M ou G
Quantidade: 120 Valor Unit.: 89,90 Valor Total: 10.788,00

CLASSIFICAÇÃO

Razão Social	Num	Documento	Oferta Inicial	Oferta Final	Dif.(%)	ME
1 A E OLIVEIRA ABRÃO	094	75.196.667/0001-00	89,90	89,90		Sim

DESCLASSIFICADOS

Razão Social	Num	Documento	Oferta Inicial	Oferta Final	Dif.(%)	ME

INABILITADOS

Razão Social	Num	Documento	Oferta Inicial	Oferta Final	Dif.(%)	ME

LOTE 103 - HOMOLOGADO - 03/10/2023 13:51:07
Lote 103

VALORES UNITÁRIOS FINAIS

Item: 1 Unidade: UNIDADE Marca: Iris Modelo: protetor colchão
Descrição: Protetor de colchão para berço Confeccionado em tecido 100% algodão com uma camada interna de manta acrílica E impermeável sendo que a primeira camada em tecido de algodão, a segunda em manta de poliéster totalmente antialérgica e que absorve a umidade. A terceira camada em tecido non woven Fixa-se ao colchão em seus 4 cantos. Tecido 100% algodão, Manta 100% Poliéster
Quantidade: 40 Valor Unit.: 89,00 Valor Total: 3.560,00

CLASSIFICAÇÃO

Razão Social	Num	Documento	Oferta Inicial	Oferta Final	Dif.(%)	ME
1 GRAPAZ COMERCIO E DISTRIBUIÇÃO	021	37.122.484/0001-51	89,00	89,00		Sim
2 A E OLIVEIRA ABRÃO	108	75.196.667/0001-00	89,90	89,90	1,01	Sim

DESCLASSIFICADOS

Razão Social	Num	Documento	Oferta Inicial	Oferta Final	Dif.(%)	ME

INABILITADOS

Razão Social	Num	Documento	Oferta Inicial	Oferta Final	Dif.(%)	ME

LOTE 104 - HOMOLOGADO - 03/10/2023 13:51:07
Lote 104

VALORES UNITÁRIOS FINAIS

Item: 1 Unidade: UNIDADE Marca: SONHO BOM Modelo: SONHO BOM
Descrição: PROTETOR IMPERMEÁVEL BRANCO, PARA COLCHÃO DE SOLTEIRO COM ELÁSTICO NA VOLTA TODA, PROTEGENDO SEU COLCHÃO, FÁCIL DE LIMPAR, PARA COLCHÃO ATÉ 30 CM DE ALTURA. 60% POLIETILENO E 40% POLIPROPILENO
Quantidade: 100 Valor Unit.: 60,00 Valor Total: 6.000,00

CLASSIFICAÇÃO

Gerado em: 03/10/2023 13:51:22 30 de 52

MUNICIPIO DE INDIANOPOLIS
INDIANÓPOLIS-PR

Razão Social	Num	Documento	Oferta Inicial	Oferta Final	Dif.(%)	ME
1 A E OLIVEIRA ABRÃO	080	75.196.667/0001-00	62,50	60,00		Sim
2 GRAPAZ COMERCIO E DISTRIBUIÇÃO	043	37.122.484/0001-51	62,00	60,99	1,65	Sim

DESCLASSIFICADOS

Razão Social	Num	Documento	Oferta Inicial	Oferta Final	Dif.(%)	ME

INABILITADOS

Razão Social	Num	Documento	Oferta Inicial	Oferta Final	Dif.(%)	ME

LOTE 105 - HOMOLOGADO - 03/10/2023 13:51:07
Lote 105

VALORES UNITÁRIOS FINAIS

Item: 1 Unidade: UNIDADE Marca: PARAPIPI Modelo: PARAPIPI
Descrição: Rolinho segura bebê 26X31 parte externa 100% algodão e espuma interna
Quantidade: 100 Valor Unit.: 49,90 Valor Total: 4.990,00

CLASSIFICAÇÃO

Razão Social	Num	Documento	Oferta Inicial	Oferta Final	Dif.(%)	ME
1 A E OLIVEIRA ABRÃO	093	75.196.667/0001-00	49,90	49,90		Sim

DESCLASSIFICADOS

Razão Social	Num	Documento	Oferta Inicial	Oferta Final	Dif.(%)	ME

INABILITADOS

Razão Social	Num	Documento	Oferta Inicial	Oferta Final	Dif.(%)	ME

LOTE 106 - HOMOLOGADO - 03/10/2023 13:51:07
Lote 106

VALORES UNITÁRIOS FINAIS

Item: 1 Unidade: UNIDADE Marca: ADOMES Modelo: ADOMES
Descrição: Sala para colchão bege solteiro com franja na barra 0,90x1,90x0,30m 50% Algodão e 50% Poliéster
Quantidade: 20 Valor Unit.: 79,90 Valor Total: 1.598,00

CLASSIFICAÇÃO

Razão Social	Num	Documento	Oferta Inicial	Oferta Final	Dif.(%)	ME
1 A E OLIVEIRA ABRÃO	048	75.196.667/0001-00	79,90	79,90		Sim

DESCLASSIFICADOS

Razão Social	Num	Documento	Oferta Inicial	Oferta Final	Dif.(%)	ME

INABILITADOS

Razão Social	Num	Documento	Oferta Inicial	Oferta Final	Dif.(%)	ME

LOTE 109 - HOMOLOGADO - 03/10/2023 13:51:08
Lote 109

VALORES UNITÁRIOS FINAIS

Gerado em: 03/10/2023 13:51:22 31 de 52

MUNICIPIO DE INDIANOPOLIS
INDIANÓPOLIS-PR

Item: 1 Unidade: UNIDADE Marca: PE GATINHO Modelo: PE GATINHO
Descrição: Sapato infantil 0 a 6 meses Possui puxador que facilita o calçar, ajuste por cadarço elástico e é confeccionado em tecido super macio. - Ajuste por cadarço elástico - Forro em tecido super macio - Confeccionado em tecido - Com puxador - Tamanhos: 01 ao 04
Quantidade: 200 Valor Unit.: 49,90 Valor Total: 9.980,00

CLASSIFICAÇÃO

Razão Social	Num	Documento	Oferta Inicial	Oferta Final	Dif.(%)	ME
1 A E OLIVEIRA ABRÃO	117	75.196.667/0001-00	49,90	49,90		Sim

DESCLASSIFICADOS

Razão Social	Num	Documento	Oferta Inicial	Oferta Final	Dif.(%)	ME

INABILITADOS

Razão Social	Num	Documento	Oferta Inicial	Oferta Final	Dif.(%)	ME

LOTE 110 - HOMOLOGADO - 03/10/2023 13:51:08
Lote 110

VALORES UNITÁRIOS FINAIS

Item: 1 Unidade: UNIDADE Marca: ESTAMPARIA Modelo: ESTAMPARIA
Descrição: Sobrelençol cama infantil em tecido na cor verde água med. 2,00mx1,2cm Tecido 50% algodão, 50% poliéster, mistura íntima 150 fios, fio base 30/1 e fio trama 30/1, densidade de base de 33,16 e na trama 25,96 fios por centímetro e tamanho, com linha profissional. Tecido com solidez a lavanderia hospitalar.
Quantidade: 100 Valor Unit.: 59,99 Valor Total: 5.999,00

CLASSIFICAÇÃO

Razão Social	Num	Documento	Oferta Inicial	Oferta Final	Dif.(%)	ME
1 A E OLIVEIRA ABRÃO	102	75.196.667/0001-00	59,99	59,99		Sim

DESCLASSIFICADOS

Razão Social	Num	Documento	Oferta Inicial	Oferta Final	Dif.(%)	ME

INABILITADOS

Razão Social	Num	Documento	Oferta Inicial	Oferta Final	Dif.(%)	ME

LOTE 111 - HOMOLOGADO - 03/10/2023 13:51:08
Lote 111

VALORES UNITÁRIOS FINAIS

Item: 1 Unidade: UNIDADE Marca: SPA Modelo: SPA
Descrição: Tapete antiderrapante, para banheiro em PVC, superfície 100%, borda em borracha, aproximadamente 45 x 75cm
Quantidade: 100 Valor Unit.: 24,00 Valor Total: 2.400,00

CLASSIFICAÇÃO

Razão Social	Num	Documento	Oferta Inicial	Oferta Final	Dif.(%)	ME
1 A E OLIVEIRA ABRÃO	069	75.196.667/0001-00	25,55	24,00		Sim
2 GRAPAZ COMERCIO E DISTRIBUIÇÃO	054	37.122.484/0001-51	25,00	25,00	4,17	Sim

DESCLASSIFICADOS

Razão Social	Num	Documento	Oferta Inicial	Oferta Final	Dif.(%)	ME

INABILITADOS

Razão Social	Num	Documento	Oferta Inicial	Oferta Final	Dif.(%)	ME

Gerado em: 03/10/2023 13:51:22 32 de 52

MUNICIPIO DE INDIANOPOLIS
INDIANÓPOLIS-PR

Razão Social	Num	Documento	Oferta Inicial	Oferta Final	Dif.(%)	ME

LOTE 112 - HOMOLOGADO - 03/10/2023 13:51:08
Lote 112

VALORES UNITÁRIOS FINAIS

Item: 1 Unidade: UNIDADE Marca: MODAMIL Modelo: MODAMIL
Descrição: TAPETE CAPACHO, TAMANHO MÍNIMO 120 CM X 60 CM, SEM PERSONALIZAÇÃO. NA COR MARROM OU PRETO, COM BASE ANTIDERRAPANTE, ESPESSURA MÍNIMA DE 10MM, LAVÁVEL, ALTA DURABILIDADE E RESISTÊNCIA, RETÊM POEIRA E SUJEIRA
Quantidade: 50 Valor Unit.: 330,00 Valor Total: 16.500,00

CLASSIFICAÇÃO

Razão Social	Num	Documento	Oferta Inicial	Oferta Final	Dif.(%)	ME
1 A E OLIVEIRA ABRÃO	011	75.196.667/0001-00	345,22	330,00		Sim
2 GRAPAZ COMERCIO E DISTRIBUIÇÃO	040	37.122.484/0001-51	345,00	333,99	1,21	Sim

DESCLASSIFICADOS

Razão Social	Num	Documento	Oferta Inicial	Oferta Final	Dif.(%)	ME

INABILITADOS

Razão Social	Num	Documento	Oferta Inicial	Oferta Final	Dif.(%)	ME

LOTE 113 - HOMOLOGADO - 03/10/2023 13:51:08
Lote 113

VALORES UNITÁRIOS FINAIS

Item: 1 Unidade: UNIDADE Marca: ADOMES Modelo: ADOMES
Descrição: TAPETE DE ALGODÃO 40X60CM GRAMATURA 1.600 G/M2 COMPOSIÇÃO: SUPERIOR 100% ALGODÃO - BASE ANTIDERRAPENTE, CORES DIVERSAS, PARA BANHEIRO
Quantidade: 120 Valor Unit.: 52,00 Valor Total: 6.240,00

CLASSIFICAÇÃO

Razão Social	Num	Documento	Oferta Inicial	Oferta Final	Dif.(%)	ME
1 A E OLIVEIRA ABRÃO	062	75.196.667/0001-00	59,00	52,00		Sim
2 GRAPAZ COMERCIO E DISTRIBUIÇÃO	141	37.122.484/0001-51	58,50	52,99	1,90	Sim

DESCLASSIFICADOS

Razão Social	Num	Documento	Oferta Inicial	Oferta Final	Dif.(%)	ME

INABILITADOS

Razão Social	Num	Documento	Oferta Inicial	Oferta Final	Dif.(%)	ME

LOTE 114 - HOMOLOGADO - 03/10/2023 13:51:08
Lote 114

VALORES UNITÁRIOS FINAIS

Item: 1 Unidade: UNIDADE Marca: gp Modelo: antiderrapante
Descrição: Tapete de cozinha 40cmx1,35m, superfície 100% poliéster base antiderrapante, cores escuras em tom de marrom
Quantidade: 100 Valor Unit.: 35,99 Valor Total: 3.599,00

CLASSIFICAÇÃO

Gerado em: 03/10/2023 13:51:22 33 de 52

MUNICIPIO DE INDIANOPOLIS
INDIANÓPOLIS-PR

Razão Social	Num	Documento	Oferta Inicial	Oferta Final	Dif.(%)	ME
1 GRAPAZ COMERCIO E DISTRIBUIÇÃO	114	37.122.484/0001-51	40,00	35,99		Sim
2 A E OLIVEIRA ABRÃO	113	75.196.667/0001-00	40,72	36,00	0,03	Sim

DESCLASSIFICADOS

Razão Social	Num	Documento	Oferta Inicial	Oferta Final	Dif.(%)	ME

INABILITADOS

Razão Social	Num	Documento	Oferta Inicial	Oferta Final	Dif.(%)	ME

LOTE 115 - HOMOLOGADO - 03/10/2023 13:51:08
Lote 115

VALORES UNITÁRIOS FINAIS

Item: 1 Unidade: UNIDADE Marca: gp Modelo: antiderrapante
Descrição: Tapete de cozinha 40x65cm, superfície 100% poliéster base antiderrapante, cores escuras em tom de marrom.
Quantidade: 100 Valor Unit.: 35,00 Valor Total: 3.500,00

CLASSIFICAÇÃO

Razão Social	Num	Documento	Oferta Inicial	Oferta Final	Dif.(%)	ME
1 GRAPAZ COMERCIO E DISTRIBUIÇÃO	070	37.122.484/0001-51	35,00	35,00		Sim
2 A E OLIVEIRA ABRÃO	059	75.196.667/0001-00	35,09	35,09	0,26	Sim

DESCLASSIFICADOS

Razão Social	Num	Documento	Oferta Inicial	Oferta Final	Dif.(%)	ME

INABILITADOS

Razão Social	Num	Documento	Oferta Inicial	Oferta Final	Dif.(%)	ME

LOTE 116 - HOMOLOGADO - 03/10/2023 13:51:09
Lote 116

VALORES UNITÁRIOS FINAIS

Item: 1 Unidade: UNIDADE Marca: gp Modelo: capacho
Descrição: TAPETE DE PORTA TIPO CAPACHO BEM VINDO CONFECCIONADO EM 100% PVC COM BASE SECUNDÁRIA ANTIDERRAPANTE. COR CINZA E PRETO COM A PALABRA "BEM VINDO" NO CENTRO TAMANHO 40 X 60 CM
Quantidade: 120 Valor Unit.: 52,00 Valor Total: 6.240,00

CLASSIFICAÇÃO

Razão Social	Num	Documento	Oferta Inicial	Oferta Final	Dif.(%)	ME
1 GRAPAZ COMERCIO E DISTRIBUIÇÃO	086	37.122.484/0001-51	52,00	52,00		Sim
2 A E OLIVEIRA ABRÃO	072	75.196.667/0001-00	52,90	52,90	1,73	Sim

DESCLASSIFICADOS

Razão Social	Num	Documento	Oferta Inicial	Oferta Final	Dif.(%)	ME

INABILITADOS

Razão Social	Num	Documento	Oferta Inicial	Oferta Final	Dif.(%)	ME

LOTE 117 - HOMOLOGADO - 03/10/2023 13:51:09
Lote 117

Gerado em: 03/10/2023 13:51:22 34 de 52

MUNICIPIO DE INDIANOPOLIS
INDIANÓPOLIS-PR

VALORES UNITÁRIOS FINAIS

Item: 1 Unidade: UNIDADE Marca: Iris Modelo: porta
Descrição: Tapete de porta: com medidas mínimas de 50x80cm em 100 % algodão
Quantidade: 100 Valor Unit.: 16,50 Valor Total: 1.650,00

CLASSIFICAÇÃO

Razão Social	Num	Documento	Oferta Inicial	Oferta Final	Dif.(%)	ME
1 GRAPAZ COMERCIO E DISTRIBUIÇÃO	113	37.122.484/0001-51	16,50	16,50		Sim

DESCLASSIFICADOS

Razão Social	Num	Documento	Oferta Inicial	Oferta Final	Dif.(%)	ME

INABILITADOS

Razão Social	Num	Documento	Oferta Inicial	Oferta Final	Dif.(%)	ME

LOTE 118 - HOMOLOGADO - 03/10/2023 13:51:09
Lote 118

VALORES UNITÁRIOS FINAIS

Item: 1 Unidade: UNIDADE Marca: gp Modelo: sala
Descrição: Tapete de sala tamanho mínimo 2,00mx2,50m
Quantidade: 12 Valor Unit.: 329,00 Valor Total: 3.948,00

CLASSIFICAÇÃO

Razão Social	Num	Documento	Oferta Inicial	Oferta Final	Dif.(%)	ME
1 GRAPAZ COMERCIO E DISTRIBUIÇÃO	125	37.122.484/0001-51	329,00	329,00		Sim
2 A E OLIVEIRA ABRÃO	135	75.196.667/0001-00	329,90	329,90	0,27	Sim

DESCLASSIFICADOS

Razão Social	Num	Documento	Oferta Inicial	Oferta Final	Dif.(%)	ME

INABILITADOS

Razão Social	Num	Documento	Oferta Inicial	Oferta Final	Dif.(%)	ME

LOTE 119 - HOMOLOGADO - 03/10/2023 13:51:09
Lote 119

VALORES UNITÁRIOS FINAIS

Item: 1 Unidade: UNIDADE Marca: ADOMES Modelo: ADOMES
Descrição: Tapete para banheiro 100% algodão - 45x80cm
Quantidade: 100 Valor Unit.: 34,48 Valor Total: 3.448,00

CLASSIFICAÇÃO

Razão Social	Num	Documento	Oferta Inicial	Oferta Final	Dif.(%)	ME
1 A E OLIVEIRA ABRÃO	060	75.196.667/0001-00	34,48	34,48		Sim

DESCLASSIFICADOS

Razão Social	Num	Documento	Oferta Inicial	Oferta Final	Dif.(%)	ME

INABILITADOS

Razão Social	Num	Documento	Oferta Inicial	Oferta Final	Dif.(%)	ME

Gerado em: 03/10/2023 13:51:22 35 de 52

MUNICIPIO DE INDIANOPOLIS
INDIANÓPOLIS-PR

LOTE 120 - HOMOLOGADO - 03/10/2023 13:51:09
Lote 120

VALORES UNITÁRIOS FINAIS

Item: 1 Unidade: UNIDADE Marca: mor Modelo: sanitizante
Descrição: Tapete sanitizante - 100% de proteção contra vírus e bactérias. O tapete sanitizante é produzido em vinil (pvc), tem formato 38 x 58 cm, não mancha, possui borda vedante que impede o vazamento de líquidos, espessura de 6 mm, é antiderrapante e anti-chama.
Quantidade: 50 Valor Unit.: 97,00 Valor Total: 4.850,00

CLASSIFICAÇÃO

Razão Social	Num	Documento	Oferta Inicial	Oferta Final	Dif.(%)	ME
1 GRAPAZ COMERCIO E DISTRIBUIÇÃO	060	37.122.484/0001-51	97,00	97,00		Sim

DESCLASSIFICADOS

Razão Social	Num	Documento	Oferta Inicial	Oferta Final	Dif.(%)	ME

INABILITADOS

Razão Social	Num	Documento	Oferta Inicial	Oferta Final	Dif.(%)	ME

LOTE 121 - HOMOLOGADO - 03/10/2023 13:51:09
Lote 121

VALORES UNITÁRIOS FINAIS

Item: 1 Unidade: UNIDADE Marca: ATLANTICA Modelo: ATLANTICA
Descrição: Tapete tipo toalha de piso, 50 x 80 cm
Quantidade: 200 Valor Unit.: 30,00 Valor Total: 6.000,00

CLASSIFICAÇÃO

Razão Social	Num	Documento	Oferta Inicial	Oferta Final	Dif.(%)	ME
1 A E OLIVEIRA ABRÃO	041	75.196.667/0001-00	31,38	30,00		Sim
2 GRAPAZ COMERCIO E DISTRIBUIÇÃO	143	37.122.484/0001-51	31,00	31,00	3,33	Sim

DESCLASSIFICADOS

Razão Social	Num	Documento	Oferta Inicial	Oferta Final	Dif.(%)	ME

INABILITADOS

Razão Social	Num	Documento	Oferta Inicial	Oferta Final	Dif.(%)	ME

LOTE 122 - HOMOLOGADO - 03/10/2023 13:51:09
Lote 122

VALORES UNITÁRIOS FINAIS

Item: 1 Unidade: UNIDADE Marca: Iris Modelo: banheiro
Descrição: Tapete toalha para piso de banheiro, medida: 45cm x 70cm, peso aproximado 0,160 a 0,180 gramas por unidade, gramatura 500g/m², fio 16/1 singelo, material 100% algodão
Quantidade

MUNICIPIO DE INDIANOPOLIS
INDIANÓPOLIS-PR

Item: 1 Unidade: UNIDADE Marca: FENIX Modelo: FENIX
Descrição: TRAVESSEIRO CLÍNICO HOSPITALAR IMPERMEÁVEL 70X50CM
COMPOSIÇÃO: ENCHIMENTO 100% POLIÉSTER DE FIBRA SILICONADA, CAPA COM BASE 100% PVC E CAPA INTERNA 100% POLIÉSTER. ALTA DURABILIDADE, CAPA RESISTENTE A ÁGUA, FÁCIL HIGIENIZAÇÃO, MAIOR CONFORTO PARA DORMIR, ENCHIMENTO REVITALIZÁVEL, PERMITE O RETORNO DO SEU VOLUME.
Quantidade: 100 Valor Unit.: 105,00 Valor Total: 10.500,00

CLASSIFICAÇÃO

Razão Social	Num	Documento	Oferta Inicial	Oferta Final	Dif.(%)	ME
1 A E OLIVEIRA ABRÃO	119	75.196.667/0001-00	134,17	105,00		Sim
2 GRAPAZ COMERCIO E DISTRIBUIÇÃO	134	37.122.484/0001-51	134,00	105,99	0,94	Sim

DESCLASSIFICADOS

Razão Social	Num	Documento	Oferta Inicial	Oferta Final	Dif.(%)	ME

INABILITADOS

Razão Social	Num	Documento	Oferta Inicial	Oferta Final	Dif.(%)	ME

LOTE 159 - HOMOLOGADO - 03/10/2023 13:51:21
Lote 159

VALORES UNITÁRIOS FINAIS
Item: 1 Unidade: UNIDADE Marca: CARICIA Modelo: CARICIA
Descrição: TRAVESSEIRO RAMPA ANTI REFLUXO - PARA RECÉM NASCIDO
MEDIDAS EM TORNO DE 60CM, 30CM X 7CM X 3CM. FRONHA EM TECIDO 100% ALGODÃO, ENCHIMENTO DE ESPUMA DE POLIURETANO, PRODUTO REVESTIDO COM TECIDO 100% ALGODÃO BRANCO E ESPUMA 100% ATOXICA E ANTIALÉRGICA.
Quantidade: 100 Valor Unit.: 31,49 Valor Total: 3.149,00

CLASSIFICAÇÃO

Razão Social	Num	Documento	Oferta Inicial	Oferta Final	Dif.(%)	ME
1 A E OLIVEIRA ABRÃO	098	75.196.667/0001-00	31,48	31,49		Sim

DESCLASSIFICADOS

Razão Social	Num	Documento	Oferta Inicial	Oferta Final	Dif.(%)	ME

INABILITADOS

Razão Social	Num	Documento	Oferta Inicial	Oferta Final	Dif.(%)	ME

LOTE 160 - HOMOLOGADO - 03/10/2023 13:51:21
Lote 160

VALORES UNITÁRIOS FINAIS
Item: 1 Unidade: UNIDADE Marca: FENIX Modelo: FENIX
Descrição: TRAVESSEIRO TIPO HOSPITALAR. Travesseiro confeccionado com refil de flocos de espuma, capa impermeável, antialérgica, com reforço em malha de poliéster, e zíper na largura. Medidas Mínimas, 50cm X 70cm.
Quantidade: 100 Valor Unit.: 88,00 Valor Total: 8.800,00

CLASSIFICAÇÃO

Razão Social	Num	Documento	Oferta Inicial	Oferta Final	Dif.(%)	ME
1 A E OLIVEIRA ABRÃO	051	75.196.667/0001-00	114,54	88,00		Sim
2 GRAPAZ COMERCIO E DISTRIBUIÇÃO	119	37.122.484/0001-51	114,00	89,00	1,14	Sim

DESCLASSIFICADOS

Razão Social	Num	Documento	Oferta Inicial	Oferta Final	Dif.(%)	ME

Gerado em: 03/10/2023 13:51:22 50 de 52

MUNICIPIO DE INDIANOPOLIS
INDIANÓPOLIS-PR

INABILITADOS

Razão Social	Num	Documento	Oferta Inicial	Oferta Final	Dif.(%)	ME

LOTE 161 - HOMOLOGADO - 03/10/2023 13:51:21
Lote 161

VALORES UNITÁRIOS FINAIS
Item: 1 Unidade: UNIDADE Marca: DOHLER Modelo: DOHLER
Descrição: Trilho de mesa estampa de frutas 49x143cm 33% algodão 67% poliéster
Quantidade: 40 Valor Unit.: 29,90 Valor Total: 1.196,00

CLASSIFICAÇÃO

Razão Social	Num	Documento	Oferta Inicial	Oferta Final	Dif.(%)	ME
1 A E OLIVEIRA ABRÃO	104	75.196.667/0001-00	29,90	29,90		Sim

DESCLASSIFICADOS

Razão Social	Num	Documento	Oferta Inicial	Oferta Final	Dif.(%)	ME

INABILITADOS

Razão Social	Num	Documento	Oferta Inicial	Oferta Final	Dif.(%)	ME

LOTE 162 - HOMOLOGADO - 03/10/2023 13:51:21
Lote 162

VALORES UNITÁRIOS FINAIS
Item: 1 Unidade: UNIDADE Marca: PARAPIPI Modelo: PARAPIPI
Descrição: Trocador de fralda portátil de espuma com forro de policloreto de vinila, medidas aproximadas 0,40x0,65cm.
Quantidade: 200 Valor Unit.: 52,43 Valor Total: 10.486,00

CLASSIFICAÇÃO

Razão Social	Num	Documento	Oferta Inicial	Oferta Final	Dif.(%)	ME
1 A E OLIVEIRA ABRÃO	079	75.196.667/0001-00	52,43	52,43		Sim

DESCLASSIFICADOS

Razão Social	Num	Documento	Oferta Inicial	Oferta Final	Dif.(%)	ME

INABILITADOS

Razão Social	Num	Documento	Oferta Inicial	Oferta Final	Dif.(%)	ME

LOTE 163 - HOMOLOGADO - 03/10/2023 13:51:21
Lote 163

VALORES UNITÁRIOS FINAIS
Item: 1 Unidade: UNIDADE Marca: BELA ARTE Modelo: BELA ARTE
Descrição: Varão 7 suporte fixo na parede para sustentação de cortinas Em metal cromado, medindo no mínimo 4,00m. Incluso: Ponteiras, parafusos e buchas.
Quantidade: 50 Valor Unit.: 87,00 Valor Total: 4.350,00

CLASSIFICAÇÃO

Razão Social	Num	Documento	Oferta Inicial	Oferta Final	Dif.(%)	ME
1 A E OLIVEIRA ABRÃO	126	75.196.667/0001-00	87,70	87,00		Sim
2 GRAPAZ COMERCIO E DISTRIBUIÇÃO	140	37.122.484/0001-51	87,50	87,50	0,57	Sim

DESCLASSIFICADOS

Razão Social	Num	Documento	Oferta Inicial	Oferta Final	Dif.(%)	ME

Gerado em: 03/10/2023 13:51:22 51 de 52

MUNICIPIO DE INDIANOPOLIS
INDIANÓPOLIS-PR

INABILITADOS

Razão Social	Num	Documento	Oferta Inicial	Oferta Final	Dif.(%)	ME

LOTE 164 - HOMOLOGADO - 03/10/2023 13:51:21
Lote 164

VALORES UNITÁRIOS FINAIS
Item: 1 Unidade: UNIDADE Marca: gp Modelo: varão
Descrição: VARÃO CORTINA 3 MT DUPLO
Quantidade: 50 Valor Unit.: 42,40 Valor Total: 2.120,00

CLASSIFICAÇÃO

Razão Social	Num	Documento	Oferta Inicial	Oferta Final	Dif.(%)	ME
1 GRAPAZ COMERCIO E DISTRIBUIÇÃO	047	37.122.484/0001-51	42,40	42,40		Sim

DESCLASSIFICADOS

Razão Social	Num	Documento	Oferta Inicial	Oferta Final	Dif.(%)	ME

INABILITADOS

Razão Social	Num	Documento	Oferta Inicial	Oferta Final	Dif.(%)	ME

LOTE 165 - HOMOLOGADO - 03/10/2023 13:51:22
Lote 165

VALORES UNITÁRIOS FINAIS
Item: 1 Unidade: UNIDADE Marca: gp Modelo: varão
Descrição: VARÃO CORTINA 3 MT SIMPLES
Quantidade: 50 Valor Unit.: 36,40 Valor Total: 1.820,00

CLASSIFICAÇÃO

Razão Social	Num	Documento	Oferta Inicial	Oferta Final	Dif.(%)	ME
1 GRAPAZ COMERCIO E DISTRIBUIÇÃO	130	37.122.484/0001-51	36,40	36,40		Sim

DESCLASSIFICADOS

Razão Social	Num	Documento	Oferta Inicial	Oferta Final	Dif.(%)	ME

INABILITADOS

Razão Social	Num	Documento	Oferta Inicial	Oferta Final	Dif.(%)	ME

AUTORIDADE: JULIANO TREVISAN CORDEIRO

Gerado em: 03/10/2023 13:51:22 52 de 52

Prefeitura Municipal de São Tomé
CNPJ 75 381 178/0001-29
PRAÇA PROFESSOR PEDRO FECCHIO, 248 - FONE: (0xx44) 3607-1280
e-mail: prefeiturasaotome@gmail.com
CEP 87220-000 - SÃO TOMÉ - PARANÁ

AVISO DE LICITAÇÃO
LICITAÇÃO EXCLUSIVA ME - EPP - MEI
LOCAL E REGIONAL

LICITAÇÃO Nº 112/2023
PREGÃO PRESENCIAL - REGISTRO DE PREÇOS Nº 36/2023

O MUNICÍPIO DE SÃO TOMÉ, Estado do Paraná, torna público que às 09:00 Horas do dia 16/10/2023, fará realizar na Prefeitura Municipal de São Tomé, á Praça Professor Pedro Fecchio, 248, **PREGÃO**, conforme especifica abaixo:

DESCRIÇÃO DO OBJETO:
OBJETO: Constitui objeto desta Licitação a **REGISTRO DE PREÇOS PARA FUTURA E EVENTUAL CONTRATAÇÃO DE EMPRESA ESPECIALIZADA NO FORNECIMENTO E INSTALAÇÃO DE APARELHOS DE AR CONDICIONADO SPLIT, DESTINADOS ÁS DIVERSAS SECRETARIAS MUNICIPAIS.** O Critério de julgamento será o menor preço Por item.

VALOR MÁXIMO: R$ 96.390,00 (Noventa e Seis Mil, Trezentos e Noventa Reais).

O Edital estará à disposição dos interessados na Seção de Licitações, da Prefeitura Municipal, no horário das 08:00 às 11:00 e das 13:30 às 17:00 horas, em dias úteis, maiores informações poderão ser obtidas pelo telefone 044 3607-1280.

São Tomé, 02/10/2023.

KARINE STTOCO NASCIMENTO
Pregoeira

O escorpião venenoso

Tem hábitos noturnos. Pertence a família dos aracnídeos e está mais ativo em épocas de calor.

Nome: *Tityus*
É a variedade mais comum na América do Sul.
Se alimentam de pequenos animais como insetos e baratas.

HABITAT
Seu habitat natural é o Cerrado*
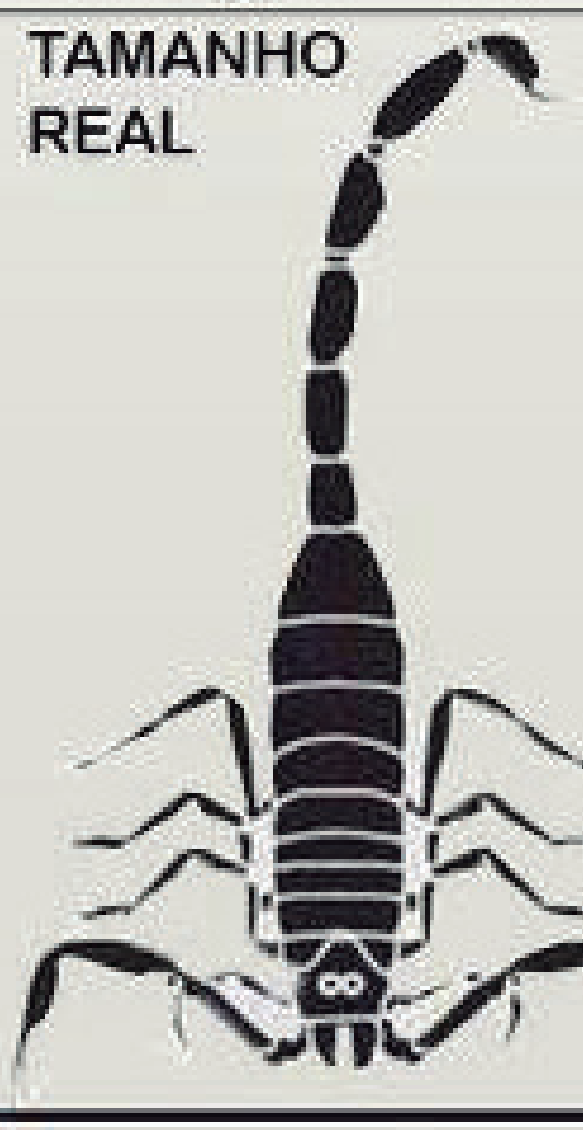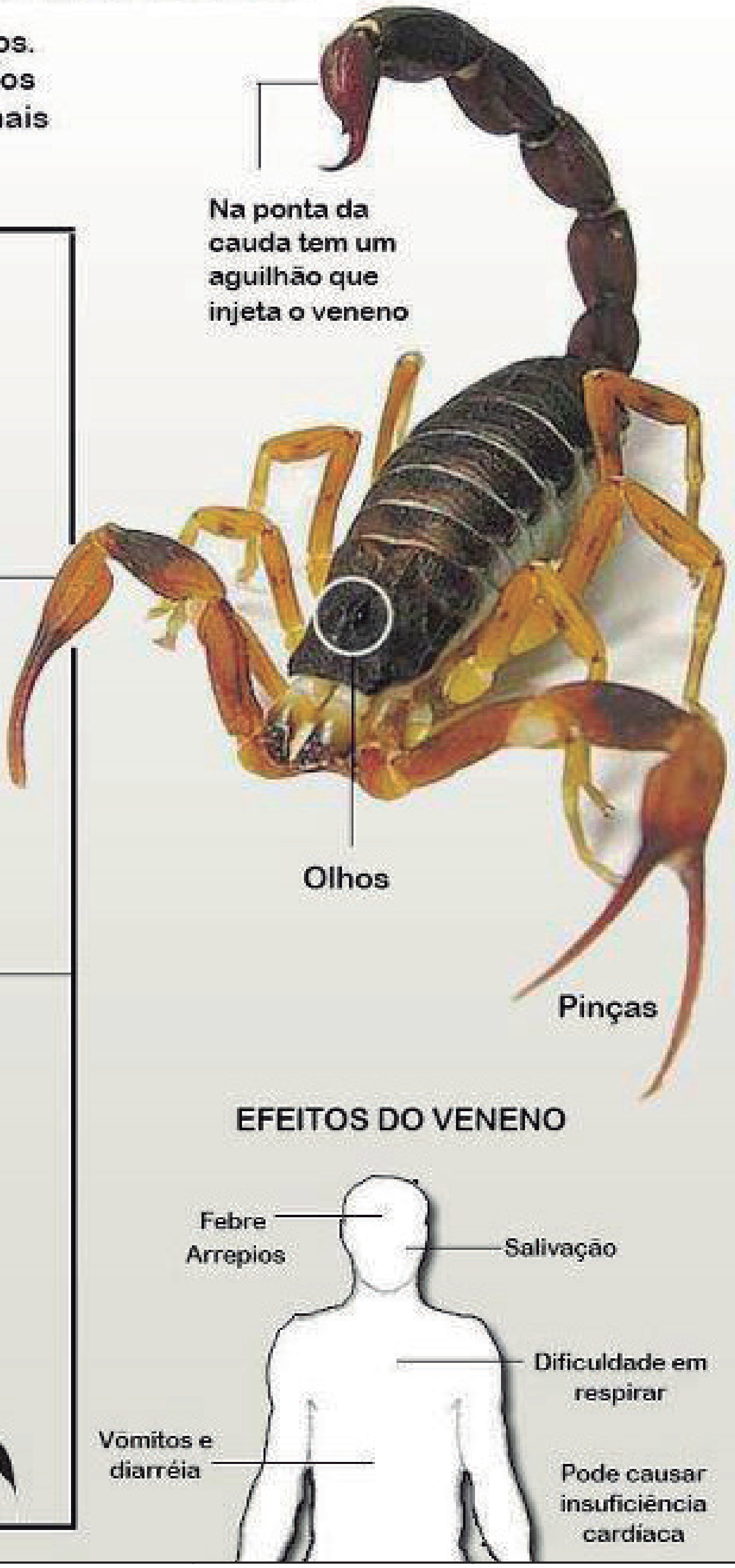
TAMANHO REAL