





**MUNICÍPIO DE SÃO MANOEL DO PARANÁ**  
Estado do Paraná  
Praça Paraná, 50 - Fone/Fax (41) 9104-2321 / 9104-2321 / 9104-2348  
[Site:www.saomanueldo-parana.gov.br](http://Site:www.saomanueldo-parana.gov.br) e e-mail: [comarca@saomanueldo-parana.pr.gov.br](mailto:comarca@saomanueldo-parana.pr.gov.br)  
CEP 87.215-600 São Manoel do Paraná - Paraná  
CNP J.º - 88.909.617-0001-63

**EXTRATO DE ADITO**

EXTRATO DE ADITIVO Nº 06/2024  
DATA DE ASSINATURA: 17 de setembro de 2024  
CONTRATANTE: Município de São Manoel do Paraná, Estado do Paraná, com sede a Praça Paraná, nº 50.  
CONTRATADA: GREF ENGENHARIA LTDA - ME, pessoa jurídica devidamente inscrita no CNPJ/MF sob nº 44.759.658/0001-57, com sede na Rua Ilhéus Portugais, nº 110, centro, CEP: 87.430-000, Telefone/Fax: (41) 9.594-0145, na cidade de Tapajós, Estado do Paraná.  
ORIGEM: Edital de Tomada de Preços nº 01/2023 – PLMS/SP, pelos termos da proposta da Contratada datada de 27/02/2023.  
OBJETO: o presente termo tem como objeto alterar as seguintes cláusulas do contrato original:  
CLÁUSULA PRIMEIRA: CLÁUSULA SEGUNDA – DO VALOR REALIZADO - A supressão do Valor do Contrato Administrativo Nº 039/2023 – PLMS/SP, Tomada de Preços nº 01/2023 – PLMS/SP, soma de: R\$ 1.804,63 (um, ilicentoses e quatro reais e sessenta e três centavos). Destse modo, o valor global do Contrato de prestação de serviço que corresponde a R\$ 99.208,12 (Noventa e nove mil e doze reais e doze centavos), passa a ser o valor de R\$ 99.201,49. (Noventa e nove mil, doze reais e quatro e nove centavos).  
CLÁUSULA SEGUNDA: Ficam inalteradas as demais cláusulas e condições estabelecidas no contrato original.

FORD: Comarca de Cianorte, Estado do Paraná.

Praça Municipal "Trize de Setembro" de São Manoel do Paraná, em 17 de setembro de 2024.

\_\_\_\_\_  
AGNALDO TREVISAN  
Prefeito Municipal  
(Original assinado)



# Prefeitura Municipal de Japurá-PR

Avenida Bolívar, 363 – Centro – Fone: (44) 3625-1327 – Fax: (44) 3625-1300  
 E-mail: pmjapurá.pr.gov.br – CEP: 87225-000 – CNPJ: 25.78.348/0001-39  
 Japurá-PR

---

## INSTRUÇÃO MUNICIPAL Nº 03/2024

### ESTABELECE A NECESSIDADE DE SEGUIR A ORDEM CRONOLÓGICA PARA PAGAMENTO DE OBRIGAÇÕES RELACIONADAS AO FORNECIMENTO DE BENS, PRESTAÇÃO DE SERVIÇOS E EXECUÇÃO DE OBRAS DA PREFEITURA MUNICIPAL DE JAPURÁ.

**Considerando** a importância de manter a transparência e a equidade nos pagamentos, estabelecendo-se a necessidade de seguir a ordem cronológica para o pagamento das obrigações da Prefeitura Municipal de Japurá.

**Considerando** a necessidade de evitar atrasos e garantir a eficiência administrativa o a confiança dos fornecedores e prestadores de serviços, através do cumprimento da ordem cronológica de pagamento das obrigações.

**Considerando** o compromisso da Prefeitura Municipal de Japurá com a gestão dos recursos públicos, estabelecendo-se a obrigatoriedade de seguir a ordem cronológica nos pagamentos das obrigações resultantes pela Prefeitura Municipal de Japurá.

## RESOLVE:

### Capítulo I DISPOSIÇÕES GERAIS

**Art. 1º** - Essa Instrução Municipal, dispõe acerca da observância da ordem cronológica de pagamento das obrigações relativas ao fornecimento de bens, prestação de serviços e realização de obras da Prefeitura Municipal de Japurá.

### Capítulo II DA ORDEM CRONOLÓGICA DE PAGAMENTO

**Art. 2º** - O pagamento das obrigações relativas ao fornecimento de bens, prestação de serviço e realização de obra deverá observar a ordem cronológica de cada secretaria municipal, de forma independente.

§ 1º A sequência das obrigações de cada secretaria deverá levar em consideração a seguinte numérica das liquidações: 1ª, 2ª, 3ª, 4ª, 5ª, 6ª, 7ª, 8ª, 9ª, 10ª, 11ª, 12ª, 13ª, 14ª, 15ª, 16ª, 17ª, 18ª, 19ª, 20ª, 21ª, 22ª, 23ª, 24ª, 25ª, 26ª, 27ª, 28ª, 29ª, 30ª, 31ª, 32ª, 33ª, 34ª, 35ª, 36ª, 37ª, 38ª, 39ª, 40ª, 41ª, 42ª, 43ª, 44ª, 45ª, 46ª, 47ª, 48ª, 49ª, 50ª, 51ª, 52ª, 53ª, 54ª, 55ª, 56ª, 57ª, 58ª, 59ª, 60ª, 61ª, 62ª, 63ª, 64ª, 65ª, 66ª, 67ª, 68ª, 69ª, 70ª, 71ª, 72ª, 73ª, 74ª, 75ª, 76ª, 77ª, 78ª, 79ª, 80ª, 81ª, 82ª, 83ª, 84ª, 85ª, 86ª, 87ª, 88ª, 89ª, 90ª, 91ª, 92ª, 93ª, 94ª, 95ª, 96ª, 97ª, 98ª, 99ª, 100ª, 101ª, 102ª, 103ª, 104ª, 105ª, 106ª, 107ª, 108ª, 109ª, 110ª, 111ª, 112ª, 113ª, 114ª, 115ª, 116ª, 117ª, 118ª, 119ª, 120ª, 121ª, 122ª, 123ª, 124ª, 125ª, 126ª, 127ª, 128ª, 129ª, 130ª, 131ª, 132ª, 133ª, 134ª, 135ª, 136ª, 137ª, 138ª, 139ª, 140ª, 141ª, 142ª, 143ª, 144ª, 145ª, 146ª, 147ª, 148ª, 149ª, 150ª, 151ª, 152ª, 153ª, 154ª, 155ª, 156ª, 157ª, 158ª, 159ª, 160ª, 161ª, 162ª, 163ª, 164ª, 165ª, 166ª, 167ª, 168ª, 169ª, 170ª, 171ª, 172ª, 173ª, 174ª, 175ª, 176ª, 177ª, 178ª, 179ª, 180ª, 181ª, 182ª, 183ª, 184ª, 185ª, 186ª, 187ª, 188ª, 189ª, 190ª, 191ª, 192ª, 193ª, 194ª, 195ª, 196ª, 197ª, 198ª, 199ª, 200ª, 201ª, 202ª, 203ª, 204ª, 205ª, 206ª, 207ª, 208ª, 209ª, 210ª, 211ª, 212ª, 213ª, 214ª, 215ª, 216ª, 217ª, 218ª, 219ª, 220ª, 221ª, 222ª, 223ª, 224ª, 225ª, 226ª, 227ª, 228ª, 229ª, 230ª, 231ª, 232ª, 233ª, 234ª, 235ª, 236ª, 237ª, 238ª, 239ª, 240ª, 241ª, 242ª, 243ª, 244ª, 245ª, 246ª, 247ª, 248ª, 249ª, 250ª, 251ª, 252ª, 253ª, 254ª, 255ª, 256ª, 257ª, 258ª, 259ª, 260ª, 261ª, 262ª, 263ª, 264ª, 265ª, 266ª, 267ª, 268ª, 269ª, 270ª, 271ª, 272ª, 273ª, 274ª, 275ª, 276ª, 277ª, 278ª, 279ª, 280ª, 281ª, 282ª, 283ª, 284ª, 285ª, 286ª, 287ª, 288ª, 289ª, 290ª, 291ª, 292ª, 293ª, 294ª, 295ª, 296ª, 297ª, 298ª, 299ª, 300ª, 301ª, 302ª, 303ª, 304ª, 305ª, 306ª, 307ª, 308ª, 309ª, 310ª, 311ª, 312ª, 313ª, 314ª, 315ª, 316ª, 317ª, 318ª, 319ª, 320ª, 321ª, 322ª, 323ª, 324ª, 325ª, 326ª, 327ª, 328ª, 329ª, 330ª, 331ª, 332ª, 333ª, 334ª, 335ª, 336ª, 337ª, 338ª, 339ª, 340ª, 341ª, 342ª, 343ª, 344ª, 345ª, 346ª, 347ª, 348ª, 349ª, 350ª, 351ª, 352ª, 353ª, 354ª, 355ª, 356ª, 357ª, 358ª, 359ª, 360ª, 361ª, 362ª, 363ª, 364ª, 365ª, 366ª, 367ª, 368ª, 369ª, 370ª, 371ª, 372ª, 373ª, 374ª, 375ª, 376ª, 377ª, 378ª, 379ª, 380ª, 381ª, 382ª, 383ª, 384ª, 385ª, 386ª, 387ª, 388ª, 389ª, 390ª, 391ª, 392ª, 393ª, 394ª, 395ª, 396ª, 397ª, 398ª, 399ª, 400ª, 401ª, 402ª, 403ª, 404ª, 405ª, 406ª, 407ª, 408ª, 409ª, 410ª, 411ª, 412ª, 413ª, 414ª, 415ª, 416ª, 417ª, 418ª, 419ª, 420ª, 421ª, 422ª, 423ª, 424ª, 425ª, 426ª, 427ª, 428ª, 429ª, 430ª, 431ª, 432ª, 433ª, 434ª, 435ª, 436ª, 437ª, 438ª, 439ª, 440ª, 441ª, 442ª, 443ª, 444ª, 445ª, 446ª, 447ª, 448ª, 449ª, 450ª, 451ª, 452ª, 453ª, 454ª, 455ª, 456ª, 457ª, 458ª, 459ª, 460ª, 461ª, 462ª, 463ª, 464ª, 465ª, 466ª, 467ª, 468ª, 469ª, 470ª, 471ª, 472ª, 473ª, 474ª, 475ª, 476ª, 477ª, 478ª, 479ª, 480ª, 481ª, 482ª, 483ª, 484ª, 485ª, 486ª, 487ª, 488ª, 489ª, 490ª, 491ª, 492ª, 493ª, 494ª, 495ª, 496ª, 497ª, 498ª, 499ª, 500ª, 501ª, 502ª, 503ª, 504ª, 505ª, 506ª, 507ª, 508ª, 509ª, 510ª, 511ª, 512ª, 513ª, 514ª, 515ª, 516ª, 517ª, 518ª, 519ª, 520ª, 521ª, 522ª, 523ª, 524ª, 525ª, 526ª, 527ª, 528ª, 529ª, 530ª, 531ª, 532ª, 533ª, 534ª, 535ª, 536ª, 537ª, 538ª, 539ª, 540ª, 541ª, 542ª, 543ª, 544ª, 545ª, 546ª, 547ª, 548ª, 549ª, 550ª, 551ª, 552ª, 553ª, 554ª, 555ª, 556ª, 557ª, 558ª, 559ª, 560ª, 561ª, 562ª, 563ª, 564ª, 565ª, 566ª, 567ª, 568ª, 569ª, 5

# Prefeitura Municipal de Japurá-PR

Avênida Bôliver, 363 - Centro - Fone: (41) 3636-1327 - Fax: (41) 3636-1300

E-mail: pmjapurap@japurap.pr.gov.br - Japurá-PR, 87255-000 - CEP: 73.78.345/0001-39

- b. Estimativo: utilizado para as despesas cujo montante não se pode determinar previamente, tais como: despesas com fornecimento de água e energia elétrica, aquisição de combustíveis e lubrificantes e outros; e
- c. Global: utilizado para as despesas cujas quantias foram determinado, sujeitas a parcelamento, como, por exemplo, os compromissos decorrentes de aluguéis.

III. **Liquidação:** consiste na verificação do direito adquirido pelo credor tendo por base os títulos e documentos comprobatórios do respectivo crédito e tem por objetivo apurar a origem e o objeto do que se deve pagar, a importância exata que se deve pagar e a quem se deve pagar. A liquidação será feita por contrato, e nota de empenho e os comprovantes da entrega pagada.

IV. **Pagamento:** consiste na entrega de numerário ao credor e só pode ser efetuado após a regular liquidação da despesa.

V. **Ordenador da despesa:** autoridade competente devidamente designada e responsável pelas solicitações de empenho e autorização de pagamento. Geralmente é representado pelo secretário municipal de sua respectiva pasta.

## Capítulo III RESPONSABILIDADES

### Art. 3º - Cabe ao chefe do controle interno municipal:

- I. Divulgar esta instrução normativa aos secretários municipais e diretores do município;
- II. Promover a fiscalização da execução orçamentária e financeira, e o respeito desta instrução normativa;
- III. Manter essa instrução atualizada, de acordo com a necessidade.

## Capítulo IV PROCEDIMENTOS DE AUTORIZAÇÃO DE DESPESA

Art. 4º - Nenhuma despesa poderá ser realizada sem autorização do ordenador da despesa e sem prévio empenho.

- I. A autorização de despesa será precedida de informações relativas a:
  1. Propriedade e legalidade da despesa;
  2. Existência de dotação orçamentária e recursos financeiros suficientes;
  3. Serão indispensáveis, por despesas efetuadas em desacordo com o disposto nesta Instrução Normativa, as autoridades que lhes forem chamadas.

Art. 7º - O empenho será formalizado mediante a Nota de Empenho, que deverá conter dados do credor, valor da despesa, histórico e demais informações necessárias à execução materializada. Contudo também ao final de cada mês, o específico para assinatura do contador e secretário responsável pelo procedimento orçamentário.

§1º O empenho será precedido pelo procedimento licitatório, salvo em caso de dispensa ou empenho direto, ou, em caso de decisão judicial; parecer social; dívidas e adiantamento para despesas de pequeno valor;

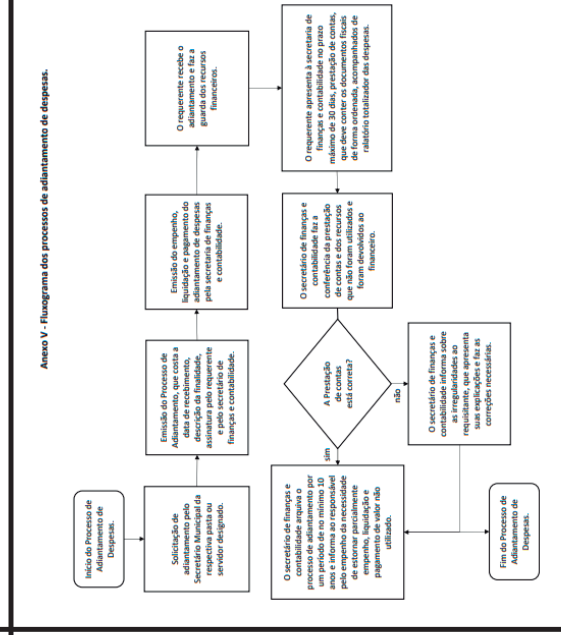
[illegible]

# Preeitura Municipal de São Tomé

CNPJ 15.281.178/0001-71  
RUA PRACETA FREDERICO FOLHA, 248 – JORGE (0844) 3007-1280  
e-mail: prefeitura@compraemgpi.com.br

CEP 87220-000

SÃO TOMÉ

PARANÁ

## AVISO DE LICITAÇÃO

PROCESSO ADMINISTRATIVO Nº 71/2024

PREÇO ELETRÔNICO Nº 38/2024

### AMPLA CONCORRÊNCIA

O MUNICÍPIO DE SÃO TOMÉ, Estado do Paraná, torna público, para conhecimento de quem possa interessar, que realizará a licitação no modalidade **PREÇO**, na forma **ELETRÔNICA**, com critério de julgamento **MENOR PREÇO POR ITEM**, na forma da Lei nº 14.133, de 11 de abril de 2021, da Instrução Normativa SEGGEAN nº 7/2022, da Lei Complementar nº 120/06, 14/2014 e 14/2016, e demais legislações aplicáveis e das engenharias estabelecidas neste aviso, conforme o critério e procedimentos a seguir definidos, objetivando obter a melhor proposta, observadas as datas e horários discriminados a seguir.

**OBJETO: AQUISIÇÃO DE COMBUSTÍVEIS DESTINADOS AO ABASTECIMENTO DE VEÍCULOS PERTENCENTES À FROTA DA PREFEITURA MUNICIPAL DE SÃO TOMÉ - PR.**

**RECEBIMENTO DAS PROPOSTAS DE PREÇOS:** Até às 14:00 horas da data 30/09/2024.

**ABERTURA E JULGAMENTO DAS PROPOSTAS:** às 14:01 horas da data 30/09/2024.

**INÍCIO DA SESSÃO DE DISSPUTA DE PREÇOS:** às 14:01 horas da data 30/09/2024.

**CRITÉRIO DE JULGAMENTO:** MENOR PREÇO POR ITEM

**MODO DE DISPUTA:** Aberto

**VALOR MÁXIMO PARA A LICITAÇÃO:** R\$ 1.374.900,00 (um milhão trezentos e setenta e quatro mil e noventaets reais).

**LINK PARA REALIZAÇÃO DA SESSÃO DA DISPUTA:** <https://www.compraemgpi.br/>

**RESPONSABILIDADE DE HORÁRIO:** Horário de Brasília/DF.

**EDITAL FICARÁ DISPONÍVEL:** No site do Município de São Tomé [www.saotome.pr.gov.br/](https://www.saotome.pr.gov.br/) no Setor de Licitação e no Portal Compramgpi do Município de São Tomé, situado à Rua Professor Pedro Eudário, nº 248, Centro EDOU no Portal Compramgpi <https://www.compraemgpi.com.br/>

Eventuais esclarecimentos poderão ser fornecidos diretamente ao Setor de Licitações e Contratos, situada na Rua Professor Pedro Eudário, 248 – São Tomé-PR. EDOU por meio do Telefone (44) 3007-1280.

São Tomé-PR, 17 de setembro de 2024.

**CELOSO FERREIRA LEITE**  
Prelito Municipal





**JUSSARAPREV**  
Instituto de Previdência dos Servidores Públicos de Jussara  
CNPJ Nº 01.048.489/0001-34

**AVISO DE ABERTURA DA MANIFESTAÇÃO DE INTERESSE**

O Diretor Presidente do Instituto de Previdência dos Servidores Públicos de Jussara, Sr Marcio Oliveira Apolinário, no uso de suas atribuições legais conferidas pela Lei Orgânica Municipal, **TORNA PÚBLICO**, conforme processo Administrativo nº **01/2024**, com base no Art. 75, II, da Lei Federal 14.133-21, a **DISPENSA DE LICITAÇÃO nº 001/2024**.

**Fundamento Legal:** Art. 75, II, da Lei Federal 14.133-21.

**Objeto:** Contratação de Serviço de Avaliação, Assessoria e Consultoria Atuarial na área específica de Regime Próprio de Previdência Social.

**Prazo de entrega e condições:** CONFORME TERMO DE REFERÊNCIA do Edital 01/2024, publicado no site do [www.jussaraprev.pr.gov.br](http://www.jussaraprev.pr.gov.br)

**Valor Médio Obtido:** R\$ 45.600,00 (quarenta e cinco mil e seiscentos reais).

**Dotações Orçamentárias:**  
**15.002.04.122.0025.2.049.3.3.90.39.00.00 – 100 – Outros Serviços de Terceiros – PJ**

**Prazo da Manifestação de Interesse:** As empresas interessadas terão o prazo de **3 (três) dias** para apresentarem via e-mail: [rh@jussaraprev.pr.gov.br](mailto:rh@jussaraprev.pr.gov.br) sua Proposta de Preço, conforme dispõe o Art. 4º do Decreto Municipal nº 6.471/2023.

Sendo assim, o prazo se inicia as **08h30min** do dia **18/09/2024** e se encerra as **17h00min** do dia **20/09/2024**.

**Da abertura das Manifestações:** Findado o prazo acima, ou seja, no dia **20/09/2024**, serão abertas as Manifestações e será declarada como vencedora a proposta mais vantajosa, considerando o menor preço apresentado. O melhor colocado será convocado via e-mail para apresentação dos documentos necessários a fim de finalizar o contrato.

Jussara, 17 de setembro de 2024.

MARCIO OLIVEIRA APOLINÁRIO  
Diretor Presidente

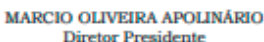

Rua Vereador José Jardim Siqueira, 87 – Res. Karls Roes – CEP 87.230-000 – Jussara – Paraná  
Fone/Fax: (44) 3628- 0921 – e-mail: [jussaraprev@jussara.pr.gov.br](mailto:jussaraprev@jussara.pr.gov.br)



**PREFEITURA DO MUNICÍPIO DE JUSSARA**  
ESTADO DO PARANÁ  
Av. Princesa Isabel, 320, CEP: 87230-000  
CNPJ: 75.789.552/0001-20



**PORTARIA Nº 162/2024**

**ROBISON PEDROSO DA SILVA**, Prefeito do Município de Jussara, Estado do Paraná, no uso de atribuições legais,

**RESOLVE:**

**Artigo 1º**      DESIGNAR o Servidor Público Sr JOSUÉ VIEIRA DOS SANTOS, portador do RG nº 5.710.624-7 PR e do CPF nº 815.473.319-68, ocupante do cargo de Agente Administrativo para atuar como FISCAL do Termo de Convênio para o Posto de Atendimento Totalmente Informatizado – PATI, entre este Município de Jussara e o Instituto de Identificação do Estado do Paraná.

**Artigo 2º**      Esta portaria entrará em vigor na data de sua publicação.

Paço Municipal Prefeito Romildo Rufato  
Jussara, 17 de Setembro de 2024

ROBISON PEDROSO DA SILVA00710069901

  
Robison Pedroso da Silva  
Prefeito do Município de Jussara

Rua Vereador José Jardim Siqueira, 87 – Res. Karls Roes – CEP 87.230-000 – Jussara – Paraná  
Fone/Fax: (44) 3628- 0921 – e-mail: [jussaraprev@jussara.pr.gov.br](mailto:jussaraprev@jussara.pr.gov.br)



**PREFEITURA DO MUNICÍPIO DE JUSSARA**  
ESTADO DO PARANÁ  
RECLAMOS: HUMANOS  
Av. Princesa Isabel, Nº 320, CEP: 87230-000  
Fone: (44) 3628-1212 | E-mail: [rh@jussara.pr.gov.br](mailto:rh@jussara.pr.gov.br)  
CNPJ: 75.789.552/0001-20



**DECRETO Nº 6783/2024**

**O SENHOR ROBISON PEDROSO DA SILVA, PREFEITO DO MUNICÍPIO DE JUSSARA, ESTADO DO PARANÁ, NO USO DE SUAS ATRIBUIÇÕES QUE LHE SÃO CONFERIDAS POR LEI,**

**DECRETA:**

**Art. 1º - EXONERAR –** A pedido o Senhor MATHEUS OLIVEIRA DOS ANJOS, brasileiro, residente e domiciliado em Jussara, Portador da Cédula de Identidade RG nº 144673468 SSP/PR, do Cargo de Provimento em Comissão de DIRETOR MUNICIPAL DE ADMINISTRAÇÃO E PLANEJAMENTO, Símbolo CC-2, a partir de 12 de setembro de 2024.

**Art. 2º -** Este Decreto entrará em vigor nesta data, revogando as disposições em contrário.

**PAÇO MUNICIPAL PREFEITO ROMILDO RUFATO**  
**Aos 12 de setembro de 2024.**

ROBISON PEDROSO DA SILVA00710069901

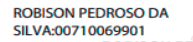
  
Robison Pedroso da Silva  
PREFEITO MUNICIPAL

Assinado de forma digital por ROBISON PEDROSO DA SILVA00710069901  
Data: 2024.09.17 16:26:02 -03'00'

Rua Vereador José Jardim Siqueira, 87 – Res. Karls Roes – CEP 87.230-000 – Jussara – Paraná  
Fone/Fax: (44) 3628- 0921 – e-mail: [jussaraprev@jussara.pr.gov.br](mailto:jussaraprev@jussara.pr.gov.br)



**PREFEITURA DO MUNICÍPIO DE JUSSARA**  
ESTADO DO PARANÁ  
Av. Princesa Isabel, 320, CEP: 87230-000  
Fone: (44) 3628-1212 | E-mail: [rh@jussara.pr.gov.br](mailto:rh@jussara.pr.gov.br)  
CNPJ: 75.789.552/0001-20



**EXTRATO DA ATA DE REGISTRO DE PREÇO Nº 83 -2024**

O Município de Jussara, através da divisão de Licitações, torna público o procedimento administrativo denominado **Registro de Preço** realizado por este Município mediante Pregão Eletrônico SRP sob nº 56-2024. Homologado em 10-09-2024.

**Objeto:** Futura e eventual aquisição de medicamentos destinados ao uso interno nos estabelecimentos de saúde municipais e para distribuição gratuita aos pacientes atendidos pela Atenção Básica e Assistência Farmacêutica da Secretaria Municipal de Saúde.

**Prazo da ata de Registro de Preço:** 12 meses a partir da publicação deste extrato.

**Os locais de entrega dos itens serão:**

- Posto de Saúde, situado na Rua Bandeirantes, esquina c/ Av. Dr. Gastão de Mesquita Filho;
- Hospital Municipal, situado à Rua Independência, esquina c/ Rua Líbero Badur;
- Unidade de Atenção Primária da Saúde da Família, situada à Av. Dr. Gastão de Mesquita Filho, esquina c/ Rua Anchieta

**EMPRESAS VENCEDORAS, ITENS E VALOR TOTAL:**

**JT MEDICAMENTOS LTDA** (51892897000144) com os lotes: 78, 306, 357, 362, 433, 529 no valor total de R\$ 29.932,34 (vinte e nove mil e novecentos e trinta e dois reais e quatro centavos).

**KASMEDI DISTRIBUIDORA DE MEDICAMENTOS LTDA** (51685649000124) com os lotes: 447 no valor total de R\$ 72,00 (setenta e dois reais).

**CMH - CENTRAL DE MEDICAMENTOS HOSPITALARES - EIRELI - ME** (32328076000174) com os lotes: 43, 54, 59, 69, 81, 87, 119, 124, 148, 150, 159, 161, 172, 174, 230, 231, 245, 264, 268, 282, 289, 294, 301, 320, 325, 327, 335, 346, 354, 369, 373, 425, 442, 510, 516, 525, 528, 541, 544 no valor total de R\$ 124.534,03 (cento e vinte e quatro mil e quinhentos e trinta e quatro reais e três centavos).

**P & P DISTRIBUIDORA DE MEDICAMENTOS LTDA** (5208009000127) com os lotes: 123, 147, 191, 199, 204, 212, 232, 234, 256, 276, 298, 332, 333, 360, 388, 389, 489, 547 no valor total de R\$ 54.107,00 (cinquenta e quatro mil e cento e sete reais).

**MAYMED DISTRIBUIDORA DE MEDICAMENTOS E CORRELATOS EIRELI-ME** (23121920000163) com os lotes: 57, 86, 104, 151, 217, 240, 242, 249, 308, 317, 334, 326, 336, 350, 404, 408, 413, 485 no valor total de R\$ 50.220,36 (cinquenta mil e duzentos e vinte reais e trinta e cinco centavos).

**GEIRUGIA ASSIS DISTRIBUIDORA DE PRODUTOS PARA SAÚDE LTDA** (39610184000147) com os lotes: 91, 110, 155, 177, 209, 210, 270, 271, 319, 322, 371, 372, 392, 410, 430, 526 no valor total de R\$ 20.121,08 (vinte mil e cento e vinte e um reais e oito centavos).

**ID FARMA LTDA** (46796127000160) com os lotes: 142, 378 no valor total de R\$ 12.380,00 (doze mil e trezentos e oitenta reais).

**NOBRESTE MEDICAMENTOS - EIRELI** (06974929000106) com os lotes: 4, 74, 82, 88, 90, 107, 118, 129, 132, 133, 158, 165, 178, 186, 211, 213, 239, 241, 246, 251, 281, 286, 323, 349, 361, 390, 406, 416, 428, 440, 453, 464, 474, 512, 515, 518, 524 no valor total de R\$ 50.747,05 (cinquenta mil e setecentos e quarenta e sete reais e cinco centavos).

**SANTO REMÉDIO COMÉRCIO DE PRODUTOS MÉDICO HOSPITALAR EIRELI** (28643008000109) com os lotes: 2, 64, 65, 190, 193, 194, 219, 334, 367, 382, 476 no valor total de R\$ 37.071,30 (trinta e sete mil e setenta e um reais e trinta centavos).

**CLASSEMED PRODUTOS HOSPITALARES LTDA** (31328535000159) com os lotes: 85, 93, 94, 153, 162, 179, 248, 257, 259, 299, 351, 363, 366, 405, 434, 459, 480, 507, 530 no valor total de R\$ 63.921,36 (sessenta e três mil e novecentos e vinte e um reais e trinta e seis centavos).

**PROLICITA DISTRIBUIDORA DE MEDICAMENTOS LTDA** (33324795000142) com os lotes: 77, 105 no valor total de R\$ 17.074,85 (dezoito mil e setenta e quatro reais e oitenta e cinco centavos).

**LICIMED DISTRIBUIDORA DE MEDICAMENTOS CORRELATOS E PRODUTOS MEDICOS E HOSPITALARES LTDA** (04071245000160) com os lotes: 269 no valor total de R\$ 48.964,50 (quarenta e oito mil e novecentos e sessenta e quatro reais e cinquenta centavos).

**CIURGICA ITAMBE EIRELI ME** (2684709000111) com os lotes: 1, 3, 5, 6, 7, 8, 9, 10, 11, 12, 14, 15, 16, 17, 18, 19, 20, 21, 22, 23, 24, 25, 29, 30, 31, 32, 33, 34, 36, 37, 38, 39, 40, 42, 44, 45, 46, 47, 48, 49, 50, 51, 52, 53, 54, 55, 60, 62, 63, 66, 67, 68, 71, 73, 75, 79, 80, 83, 84, 89, 92, 95, 96, 97, 98, 99, 100, 101, 102, 103, 106, 108, 113, 114, 117, 120, 122, 125, 126, 127, 130, 134, 135, 136, 137, 138, 139, 140, 141, 143, 144, 145, 146, 149, 156, 157, 160, 163, 164, 166, 167, 169, 170, 171, 173, 175, 180, 181, 182, 183, 184, 187, 188, 189, 192, 196, 197, 198, 201, 202, 203, 205, 206, 207, 208, 214, 216, 220, 221, 224, 225, 226, 227, 228, 229, 233, 236, 247, 252, 253, 254, 255, 258, 260, 261, 262, 263, 265, 266, 267, 272, 273, 274, 275, 277, 278, 279, 283, 284, 285, 287, 288, 290, 291, 292, 296, 297, 300, 302, 303, 304, 305, 307, 310, 311, 312, 313, 314, 315, 316, 321, 328, 329, 330, 331, 339, 341, 342, 345, 347, 348, 352, 353, 356, 358, 359, 364, 368, 370, 376, 379, 381, 383, 384, 385, 386, 387, 391, 393, 394, 395, 396, 397, 400, 403, 407, 409, 411, 412, 414, 417, 418, 419, 420, 426, 427, 431, 435, 437, 438, 439, 441, 443, 445, 446, 451, 452, 456, 460, 461, 462, 463, 465, 466, 467, 468, 470, 471, 473, 475, 477, 478, 479, 481, 482, 483, 484, 486, 487, 488, 490, 491, 492, 494, 495, 496, 497, 498, 499, 500, 501, 505, 506, 509, 514, 517, 519, 520, 521, 522, 523, 531, 532, 533, 536, 540, 542, 543, 545, 548, 551, 552, 553 no valor total de R\$ 978.083,30 (novecentos e setenta e oito mil e oitenta e três reais e trinta centavos).

**GRAMAGRAMS LTDA - ME** (10448145000103) com os lotes: 26, 27, 28, 35, 58, 72, 76, 111, 112, 121, 128, 154, 176, 185, 200, 215, 218, 222, 223, 225, 237, 238, 243, 244, 280, 283, 295, 309, 337, 338, 340, 343, 350, 355, 365, 377, 398, 399, 401, 402, 415, 422, 423, 429, 432, 448, 449, 450, 454, 455, 457, 458, 469, 472, 493, 502, 503, 504, 508, 511, 513, 534, 535, 537 no valor total de R\$ 49.978,40 (quarenta e nove mil e novecentos e setenta e oito reais e quarenta centavos).

**CAVALI COM. DE PROD. MED. E HOSP. EIRELI EPP** (32743242000161) com os lotes: 61, 109, 318, 374, 436 no valor total de R\$ 18.445,00 (dezoito mil e quatrocentos e quarenta e cinco reais).

**NUTRI-LEI DISTRIBUIDORA DE NUTRIÇÃO PRODUTOS MEDICOS E HOSPITALARES LTDA** (46381269000166) com os lotes: 115, 116 no valor total de R\$ 19.312,00 (dezenove mil e trezentos e dois reais).Paço Municipal, 13 de agosto de 2024.

**Itens cancelados conforme DECRETO Nº 6786, DE 13 DE SETEMBRO DE 2024 - DISPÕE SOBRE A REVOGAÇÃO DE ITENS DO PREGÃO ELETRÔNICO 56-2024 - PMJ - ATA SRP 83-2024 - PMJ.**

Lotes nº 264, 548, 198, 274, 275, 114, 102, 429, 100, 234, 169, 533, 435, 93, 242, 495, 228, 321, 263, 405, 341, 460, 61, e 482.

Jussara, 17 de setembro de 2024.

ROBISON PEDROSO DA SILVA  
PREFEITO MUNICIPAL



Rua Vereador José Jardim Siqueira, 87 – Res. Karls Roes – CEP 87.230-000 – Jussara – Paraná  
Fone/Fax: (44) 3628- 0921 – e-mail: [jussaraprev@jussara.pr.gov.br](mailto:jussaraprev@jussara.pr.gov.br)



**Prefeitura Municipal de São Tomé**  
CNPJ 75.301.178/0001-29  
PRAÇA PROFESSOR PEDRO FECHHO, 248 – FONE: (30)44 3007-1280  
e-mail: [prefeituraestom@gmail.com](mailto:prefeituraestom@gmail.com)  
CEP 87220-090 – SÃO TOMÉ – PARANÁ

**AVISO DE LICITAÇÃO**

PROCESSO ADMINISTRATIVO N.º 70/2024  
PREGÃO ELETRÔNICO N.º 38/2024.  
EXCLUSIVA LOCAL.

**PARA PARTICIPAÇÃO EXCLUSIVA DE MICROEMPRESAS (ME), EMPRESAS DE PEQUENO PORTE (EPP) E MICROEMPREENDEDOR INDIVIDUAL (MEI)**

O MUNICÍPIO DE SÃO TOMÉ, Estado do Paraná, torna público, para conhecimento de quem possa interessar, que realizará a licitação na modalidade **PREGÃO**, na forma **ELETRÔNICA**, com critério de julgamento **MENOR PREÇO POR ITEM**, nos termos da Lei nº 14.133, de 1º de abril de 2021, da Instrução Normativa SEGES/ME nº 73/2022, das Leis Complementares nº 123/06, 147/2014 e 155/2016, demais legislações aplicáveis e das exigências estabelecidas neste aviso, conforme os critérios e procedimentos a seguir definidos, objetivando obter a melhor proposta, observadas as datas e horários discriminados a seguir.

**OBJETO:** AQUISIÇÃO DE MATERIAIS ELÉTRICOS PARA MANUTENÇÃO DE ILUMINAÇÃO PÚBLICA E DOS DEMAIS DEPARTAMENTOS DA ADMINISTRAÇÃO DE SÃO TOMÉ-PR.

**RECEBIMENTO DAS PROPOSTAS DE PREÇOS:** Até as 09:00 horas do dia 30/09/2024.

**ABERTURA E JULGAMENTO DAS PROPOSTAS:** às 09:01 horas do dia 30/09/2024.

**INÍCIO DA SESSÃO DE DISPUTA DE PREÇOS:** às 09:01 horas do dia 30/09/2024.

**CRITÉRIO DE JULGAMENTO:** MENOR PREÇO POR ITEM

**MODO DE DISPUTA:** Aberto

**VALOR ESTIMADO PARA A LICITAÇÃO:** R\$ 187.620,00 (cento e oitenta e sete mil seiscentos e vinte reais).

**LINK PARA REALIZAÇÃO DA SESSÃO DA DISPUTA:** <https://www.comprasbr.com.br>

**REFERÊNCIA DE HORÁRIO:** Horário de Brasília/DF

O EDITAL FICARÁ DISPONÍVEL: No site do Município de São Tomé ([www.sao2020m.pr.gov.br](http://www.sao2020m.pr.gov.br)), no Setor de Licitações da Prefeitura Municipal de São Tomé, situado à Praça Professor Pedro Fechho, n. 248, Centro B/OU no Portal ComprasBR (<http://www.comprasbr.com.br>).

Eventuais esclarecimentos poderão ser fornecidos diretamente ao Setor de Licitações e Contratos, situada na Rua Professor Pedro Fechho, 248 – São Tomé-PR, B/OU por meio do Telefone (44) 3507-1280.

São Tomé/Pr, 13 de setembro de 2024.

OCELIO FERREIRA LEITE  
Prefeito Municipal



Rua Vereador José Jardim Siqueira, 87 – Res. Karls Roes – CEP 87.230-000 – Jussara – Paraná  
Fone/Fax: (44) 3628- 0921 – e-mail: [jussaraprev@jussara.pr.gov.br](mailto:jussaraprev@jussara.pr.gov.br)



**PREFEITURA MUNICIPAL DE JAPURÁ**  
Paço Municipal “Manoel Peres Filho”  
Fone: (44) 3635-1327 - CNPJ: 75.788.349/0001-39  
JAPURÁ - ESTADO DO PARANÁ

**PORTARIA N.º 261 / 2021**

**ADRIANA CRISTINA POLIZER**, Prefeita Municipal de Japurá, Comarca de Cianorte – Estado do Paraná, no uso das atribuições que lhe são conferidas por Lei,

**RESOLVE**

**DESIGNAR**, os Servidores Públicos Municipais, Sr. **FELIPE JUNIOR VENANCIO DA SILVA**, Matrícula N.º 851 e a Senhora **ALINE MAROCHIO MANEIRO**, Matrícula 305 para compor a Equipe da Ouvidoria Municipal de Japurá a partir de 17 de setembro de 2024.

Esta Portaria entrará em vigor na data de sua publicação, revogando as disposições em contrário, em especial a Portaria 028/2021.

Paço Municipal ‘Manoel Peres Filho’ de Japurá em 17 de setembro de 2024.

ADRIANA CRISTINA POLIZER  
Prefeita Municipal



Avenida Bolívar N.º 363, Centro, CEP 87225-000 – e-mail: [rh@japura.pr.gov.br](mailto:rh@japura.pr.gov.br)



**PREFEITURA MUNICIPAL DE JAPURÁ**  
Paço Municipal “Manoel Peres Filho”  
Fone: (44) 3635-1327 - CNPJ: 75.788.349/0001-39  
JAPURÁ - ESTADO DO PARANÁ

**EXTRATO DO ADITIVO Nº 001 REFERENTE AO CONTRATO ADMINISTRATIVO n.º. 020 – PSS 2024 REGIME ESPECIAL DE CONTRATAÇÃO PROCESSO SELETIVO SIMPLIFICADO 001 / 2024**

**LEI COMPLEMENTAR Nº 001/2003**

**CONTRATANTE:** MUNICÍPIO DE JAPURÁ – CNPJ Nº 75.788.349/0001-39

**CONTRATADA:** CLEONICE BEVOLO

**CPF Nº 795.401.049-04**

**CARGO:** PROFESSOR DE EDUCAÇÃO INFANTIL

**VALOR MENSAL DA REMUNERAÇÃO:** R\$ 4.219,74

**DATA DA ASSINATURA:** 04/09/2024

**PRazo de INÍCIO:** 04/09/2024

**PRazo de CONCLUSÃO:** 04/11/2024.

ADRIANA CRISTINA POLIZER  
Prefeita Municipal



Avenida Bolívar Nº 363, Centro, CEP 87225-000 – e-mail: [rh@japura.pr.gov.br](mailto:rh@japura.pr.gov.br)



**PREFEITURA MUNICIPAL DE JAPURÁ**  
Paço Municipal “MANOEL PERES FILHO”  
Fone: (44) 3635-1327 – Fax: (44) 3635-1300 – C.G.C. 75.788.349/0001-39  
JAPURÁ - ESTADO DO PARANÁ

**DECRETO Nº 133 / 2024**

**SUMULA:** DISPÕE SOBRE O AVANÇO DA SERVIDORA MUNICIPAL E DÁ OUTRAS PROVIDÊNCIAS.

A PREFEITA MUNICIPAL DE JAPURÁ, NO USO DE SUAS ATRIBUIÇÕES LEGAIS, E CONSIDERANDO O QUE DETERMINA O INCISO I, § 1º E 2º DO ARTIGO 6º DA LEI MUNICIPAL Nº061/2009 DE 04 DE DEZEMBRO DE 2009 PLANO DE CARGOS E CARREIRA E VENCIMENTOS DO MAGISTÉRIO PÚBLICO MUNICIPAL DE JAPURÁ

**DECRETA**

**ART. 1º -** FICA CONCEDIDO A SERVIDORA PÚBLICA MUNICIPAL A PROGRESSÃO HORIZONTAL DE ACORDO COM O QUE DETERMINA O INCISO I, § 1º E 2º DO ARTIGO 6º DA LEI MUNICIPAL Nº061/2009 DE 04 DE DEZEMBRO DE 2009 PLANO DE CARGOS E CARREIRA E VENCIMENTOS DO MAGISTÉRIO PÚBLICO MUNICIPAL DE JAPURÁ, COMO SEGUIR:

MAT.	NOME	CARGO	CLASSE ANTERIOR	CLASSE ATUAL
874	SIMONY APARECIDA DO NASCIMENTO	PROFESSOR DE EDUCAÇÃO INFANTIL	B	C

**ART. 3º -** ESTE DECRETO ENTRARÁ EM VIGOR NA DATA DE SUA PUBLICAÇÃO, REVOGANDO-SE AS DISPOSIÇÕES EM CONTRÁRIO.

PAÇO MUNICIPAL “MANOEL PERES FILHO” DE JAPURÁ EM 17 DE SETEMBRO DE 2024.

ADRIANA CRISTINA POLIZER  
PREFEITA MUNICIPAL



Avenida Bolívar Nº 363, Centro, CEP 87225-000 Cx Postal 81 – e-mail: [rh@japura.pr.gov.br](mailto:rh@japura.pr.gov.br)



**TERMO DE ADJUDICAÇÃO – PREGÃO ELETRÔNICO Nº 018/2024**  
Processo Adm: Nº 062/2024

Objeto: TRONITATAÇÃO DE EMPRESA ESPECIALIZADA EM PRESTAÇÃO DE SERVIÇOS CONTINUADOS DE LAVAGEM, HIGIENIZAÇÃO E LUBRIFICAÇÃO DE VEÍCULOS E MÁQUINAS PESADAS QUE COMPÕEM A FROTA DO MUNICÍPIO DE INDIANÓPOLIS/PR

Empresas vencedoras valor total: R\$ 89.900,00 (oitenta e nove mil e novecentos reais); GUILHERME FRANZONI RIBEIRO 06534977970 (46893604000105) com os lotes: 1, 2, 3, 4 no valor total de R\$ 89.900,00 (oitenta e nove mil e novecentos reais).

Empresas vencedoras valor total: R\$ 89.900,00 (oitenta e nove mil e novecentos reais); GUILHERME FRANZONI RIBEIRO 06534977970 (46893604000105) com os lotes: 1, 2, 3, 4 no valor total de R\$ 89.900,00 (oitenta e nove mil e novecentos reais).

INDIANÓPOLIS (PR), terça-feira, 17 de setembro de 2024

DEISON NIQUELSON FERNANDES GONÇALVES  
CONDOTOR DE PROCESSOS





**TERMO DE HOMOLOGAÇÃO – PREGÃO ELETRÔNICO Nº 018/2024**  
Processo Adm: Nº 062/2024

Objeto: TRONITATAÇÃO DE EMPRESA ESPECIALIZADA EM PRESTAÇÃO DE SERVIÇOS CONTINUADOS DE LAVAGEM, HIGIENIZAÇÃO E LUBRIFICAÇÃO DE VEÍCULOS E MÁQUINAS PESADAS QUE COMPÕEM A FROTA DO MUNICÍPIO DE INDIANÓPOLIS/PR

Empresas vencedoras valor total: R\$ 89.900,00 (oitenta e nove mil e novecentos reais); GUILHERME FRANZONI RIBEIRO 06534977970 (46893604000105) com os lotes: 1, 2, 3, 4 no valor total de R\$ 89.900,00 (oitenta e nove mil e novecentos reais).

A autoridade municipal do órgão MUNICÍPIO DE INDIANÓPOLIS, no uso de suas atribuições legais e de acordo com o(a)§, e suas alterações, resolve HOMOLOGAR o resultado dos trabalhos apresentados pela Comissão no atendimento ao objeto do processo licitatório acima especificado.

INDIANÓPOLIS (PR), terça-feira, 17 de setembro de 2024

JULIANO TREVISAN CONDEIRO  
AUTORIDADE COMPETENTE







É HORA DE REDOBRAR  
A ATENÇÃO CONTRA  
FEBRE AMARELA

NOSSA LUTA AGORA  
É AINDA MAIOR!

ELIMINE OS FOCOS  
DO MOSQUITO AEDES  
AEGYPTI QUE TRANSMITE  
TODAS ESSAS DOENÇAS:

Febre Amarela

Dengue

Zica Vírus

Chikungunya

VACINAÇÃO:

Se você ainda não se vacinou contra Febre Amarela, procure um CIAF mais próximo

IMPORTANTE:

Levar a carteira de vacinação

SINTOMAS DA  
FEBRE AMARELA:

Febre, dor de cabeça, calafrios, náuseas, vômito, dores no corpo, peles e olhos amarelados e hemorragias



**DENGUE.**  
**DESARME**  
**ESTA**  
**BOMBA.**

**FAÇA SUA PARTE: NÃO DEIXE ÁGUA PARADA.**



MUNICÍPIO DE GUAPOREMA RELATÓRIO RESUMIDO DA EXECUÇÃO ORÇAMENTÁRIA BALANÇO ORÇAMENTÁRIO - DESPESA ORÇAMENTO FISCAL E DA SEGURIDADE SOCIAL JULHO A AGOSTO DE 2024										
Página: 1 / 1										
RREO - Anexo 1 (LRF, Art. 52, inciso I, alínea "a" e "b")										
DESPESAS	Dotação inicial (a)	Dotação atualizada (b)	DESPESAS EMPENHADAS		Saldo (d) = (a-b)	DESPESAS LIQUIDADAS		Saldo (f) = (d-e)	Despesa paga até o Bimestre (g)	Despesa em processo de pagamento (h)
			No Bimestre	Até o Bimestre (c)		No Bimestre	Até o Bimestre (e)			
DESPESAS (EXCETO INTRA-ORÇAMENTÁRIAS) (I)(II)	26.354.387,00	45.735.345,14	4.130.802,52	26.252.021,44	18.005.523,70	5.205.606,92	17.028.459,28	27.606.885,86	17.028.459,28	27.606.885,86
DESPESAS CORRENTES	23.471.940,00	26.447.872,88	4.037.870,70	15.418.809,80	11.005.040,28	4.143.272,69	15.126.302,03	11.321.300,85	15.126.302,03	11.321.300,85
PESSOAL E ENCARGOS SOCIAIS	11.152.500,00	11.859.890,87	2.048.920,20	7.684.119,87	1.165.771,80	2.054.502,11	7.694.119,87	4.495.771,90	7.694.119,87	4.495.771,90
JURIS E ENCARGOS DA DÍVIDA	10.000,00	10.000,00	0,00	0,00	0,00	0,00	0,00	0,00	0,00	0,00
OUTRAS DESPESAS CORRENTES	12.319.440,00	14.467.782,01	1.988.950,50	7.734.690,03	8.740.268,20	2.088.680,27	7.429.490,75	7.085.548,95	7.427.804,75	7.427.804,75
DESPESAS DE CAPITAL	2.787.447,00	19.287.472,26	92.931,82	10.815.191,04	8.404.465,62	1.062.333,33	2.802.127,25	16.422.565,01	2.802.127,25	16.422.565,01
INVESTIMENTOS	2.547.447,00	18.013.872,26	77.360,24	10.708.879,77	8.330.960,40	1.046.791,75	2.695.595,38	16.318.076,88	2.695.595,38	16.318.076,88
INVESTIMENTOS FINANCEIROS	0,00	0,00	0,00	0,00	0,00	0,00	0,00	0,00	0,00	0,00
AMORTIZAÇÃO DA DÍVIDA	240.000,00	21.000,00	15.571,58	10.611,87	10.488,13	15.541,58	10.611,87	10.488,13	10.611,87	10.611,87
RECURSOS DE CONTRIBUIÇÃO	65.000,00	65.000,00	0,00	0,00	65.000,00	0,00	65.000,00	0,00	0,00	0,00
DESPESAS INTRA-ORÇAMENTÁRIAS (II)	17.000,00	17.000,00	3.481,90	12.116,05	4.883,35	3.481,90	12.116,05	4.883,35	12.116,05	4.883,35
SUBTOTAL DAS DESPESAS (I) + (II) = (X)	26.351.387,00	45.754.345,14	4.134.284,42	26.264.138,09	18.010.207,05	5.209.088,22	17.040.575,93	27.611.769,21	17.038.903,98	27.611.769,21
AMORTIZAÇÃO DA DÍVIDA - REFINANCIAMENTO (IS)	0,00	0,00	0,00	0,00	0,00	0,00	0,00	0,00	0,00	0,00
Amortização da Dívida Interna	0,00	0,00	0,00	0,00	0,00	0,00	0,00	0,00	0,00	0,00
Dívida Externa	0,00	0,00	0,00	0,00	0,00	0,00	0,00	0,00	0,00	0,00
Outras Dívidas	0,00	0,00	0,00	0,00	0,00	0,00	0,00	0,00	0,00	0,00
Amortização da Dívida Externa	0,00	0,00	0,00	0,00	0,00	0,00	0,00	0,00	0,00	0,00
Dívida Mobiliária	0,00	0,00	0,00	0,00	0,00	0,00	0,00	0,00	0,00	0,00
Outras Dívidas	0,00	0,00	0,00	0,00	0,00	0,00	0,00	0,00	0,00	0,00
TOTAL DAS DESPESAS (I) + (X) + (IS)	26.351.387,00	45.754.345,14	4.134.284,42	26.264.138,09	18.010.207,05	5.209.088,22	17.040.575,93	27.611.769,21	17.038.903,98	27.611.769,21
RESERVA DO RPPS	0,00	0,00	0,00	0,00	0,00	0,00	0,00	0,00	0,00	0,00
SUPERÁVIT (III)	1.150.000,00	0,00	1.920.507,19	0,00	0,00	845.523,39	7.553.738,69	(7.553.738,69)	7.553.738,69	7.553.738,69
TOTAL COM SUPERÁVIT (I) + (X) + (IS) + (III)	27.501.387,00	45.754.345,14	6.054.891,61	26.264.138,09	18.010.207,05	6.054.611,61	25.494.314,62	20.058.030,52	25.494.314,62	25.494.314,62

MUNICÍPIO DE GUAPOREMA RELATÓRIO RESUMIDO DA EXECUÇÃO ORÇAMENTÁRIA BALANÇO ORÇAMENTÁRIO - RECEITAS ORÇAMENTO FISCAL E DA SEGURIDADE SOCIAL JULHO A AGOSTO DE 2024										
Página: 1 / 2										
RREO - Anexo 1 (LRF, Art. 52, inciso I, alínea "a" e "b")										
RECEITAS	Previsão	Previsão atualizada (a)	Receitas realizadas		Saldo a realizar (b - c)					
			No Bimestre	% (b/a)	Até o Bimestre	% (c/a)				
RECEITAS (EXCETO INTRA-ORÇAMENTÁRIAS) (I)	27.501.387,00	44.028.143,00	6.054.591,61	13,75	25.494.314,62	57,36	18.534.828,38			
RECEITAS CORRENTES	22.892.460,00	24.136.938,00	4.538.023,58	19,80	15.435.646,51	76,37	5.704.233,54			
IMPOSTOS, TAXAS E CONTRIBUIÇÕES DE IMPOSTOS	1.502.440,00	1.502.440,00	228.323,64	15,20	1.038.943,28	69,15	463.496,72			
TAXAS	103.940,00	103.940,00	28.913,30	15,56	127.932,25	66,55	56.027,75			
CONTRIBUIÇÃO DE MELHORIA	0,00	0,00	0,00	0,00	0,00	0,00	0,00			
CONTRIBUIÇÕES	228.000,00	228.000,00	28.363,74	12,91	141.056,47	64,13	79.944,53			
CONTRIBUIÇÕES SOCIAIS	0,00	0,00	0,00	0,00	0,00	0,00	0,00			
CONTRIBUIÇÃO PARA O CUSTEIO DO	228.000,00	228.000,00	28.363,74	12,91	141.056,47	64,13	79.944,53			
RECEITA PATRIMONIAL	213.867,00	217.730,00	167.432,83	46,33	395.120,69	186,11	(148.338,69)			
EXPLORAÇÃO DO PATRIMÔNIO	0,00	0,00	0,00	0,00	0,00	0,00	0,00			
VALORES MOBILIÁRIOS	213.867,00	217.730,00	167.432,83	46,33	395.120,69	186,11	(148.338,69)			
DELEGATÇÃO DE SERVIÇOS PÚBLICOS	0,00	0,00	0,00	0,00	0,00	0,00	0,00			
EXPLORAÇÃO DE RECURSOS NATURAIS	0,00	0,00	0,00	0,00	0,00	0,00	0,00			
EXPLORAÇÃO DO PATRIMÔNIO	0,00	0,00	0,00	0,00	0,00	0,00	0,00			
CASSIO DE DÍGITOS	0,00	0,00	0,00	0,00	0,00	0,00	0,00			
DEMAS RECEITAS PATRIMONIAIS	0,00	0,00	0,00	0,00	0,00	0,00	0,00			
RECEITA AGRICOLA	0,00	0,00	0,00	0,00	0,00	0,00	0,00			
RECEITA AGROPECUÁRIA	0,00	0,00	0,00	0,00	0,00	0,00	0,00			
RECEITA INDUSTRIAL	0,00	0,00	0,00	0,00	0,00	0,00	0,00			
RECEITA INDUSTRIAL	0,00	0,00	0,00	0,00	0,00	0,00	0,00			
RECEITA DE SERVIÇOS	0,00	0,00	0,00	0,00	0,00	0,00	0,00			
SERVIÇOS ADMINISTRATIVOS E	0,00	0,00	0,00	0,00	0,00	0,00	0,00			
SERVIÇOS E ATIVIDADES REPRESENTATIVAS	0,00	0,00	0,00	0,00	0,00	0,00	0,00			
SERVIÇOS E ATIVIDADES REPRESENTATIVAS	0,00	0,00	0,00	0,00	0,00	0,00	0,00			
SERVIÇOS E ATIVIDADES	0,00	0,00	0,00	0,00	0,00	0,00	0,00			
OUTROS SERVIÇOS	0,00	0,00	0,00	0,00	0,00	0,00	0,00			
TRANSFERÊNCIAS CORRENTES	20.857.150,00	22.186.707,00	4.172.872,58	19,80	16.889.556,99	76,08	5.310.150,01			
TRANSFERÊNCIAS DA UNIAO E DE	15.360.850,00	16.435.647,00	2.944.728,28	19,21	12.135.636,92	79,78	4.319.426,08			
TRANSFERÊNCIAS DOS ESTADOS E DO	4.294.200,00	4.431.860,00	868.895,27	19,56	3.427.937,58	77,58	863.862,42			
TRANSFERÊNCIAS DOS MUNICÍPIOS E	0,00	0,00	0,00	0,00	0,00	0,00	0,00			
TRANSFERÊNCIAS DE INSTITUIÇÕES	0,00	0,00	0,00	0,00	0,00	0,00	0,00			
TRANSFERÊNCIAS DE OUTRAS	1.303.000,00	1.319.300,00	368.266,03	23,55	1.315.657,51	100,23	(2.657,51)			
TRANSFERÊNCIAS DO EXTERIOR	0,00	0,00	0,00	0,00	0,00	0,00	0,00			
DEMAS TRANSFERÊNCIAS CORRENTES	0,00	0,00	0,00	0,00	0,00	0,00	0,00			
OUTRAS RECEITAS CORRENTES	0,00	0,00	0,00	0,00	0,00	0,00	0,00			
MULTAS ADMINISTRATIVAS,	0,00	0,00	0,00	0,00	0,00	0,00	0,00			
INDENIZAÇÕES, RESTITUIÇÕES E	0,00	0,00	0,00	0,00	0,00	0,00	0,00			
RENTS, DÍGITOS E VALORES	0,00	0,00	0,00	0,00	0,00	0,00	0,00			
MULTAS E JUROS DE MORA DAS	0,00	0,00	0,00	0,00	0,00	0,00	0,00			
DEMAS RECEITAS CORRENTES	0,00	0,00	0,00	0,00	0,00	0,00	0,00			
RECEITAS DE CAPITAL	4.607.900,00	19.891.214,00	1.516.568,03	7,83	7.058.678,01	35,46	12.830.534,99			
OPERAÇÕES DE CRÉDITO	0,00	3.000.000,00	0,00	0,00	0,00	0,00	3.000.000,00			
OPERAÇÕES DE CRÉDITO - MERCADO	0,00	3.000.000,00	0,00	0,00	0,00	0,00	3.000.000,00			
OPERAÇÕES DE CRÉDITO - MERCADO	0,00	0,00	0,00	0,00	0,00	0,00	0,00			
ALIEGATÇÃO DE BENS	0,00	0,00	0,00	0,00	0,00	0,00	0,00			
ALIEGATÇÃO DE BENS MÓVEIS	0,00	0,00	0,00	0,00	0,00	0,00	0,00			
ALIEGATÇÃO DE BENS MÓVEIS	0,00	0,00	0,00	0,00	0,00	0,00	0,00			
ALIEGATÇÃO DE BENS INTANGÍVEIS	0,00	0,00	0,00	0,00	0,00	0,00	0,00			
AMORTIZAÇÃO DE EMPRÉSTIMOS	0,00	0,00	0,00	0,00	0,00	0,00	0,00			
AMORTIZAÇÃO DE EMPRÉSTIMOS	0,00	0,00	0,00	0,00	0,00	0,00	0,00			
TRANSFERÊNCIAS DE CAPITAL	4.607.900,00	19.891.214,00	1.516.568,03	7,83	7.058.678,01	35,46	12.830.534,99			
TRANSFERÊNCIAS DA UNIAO E DE	7.000,00	1.346.500,00	500.000,00	40,00	500.000,00	40,00	7.463.500,00			
TRANSFERÊNCIAS DOS ESTADOS E DO	2.000.000,00	11.290.614,00	1.016.584,00	49,33	4.790.478,01	42,54	6.470.134,99			
TRANSFERÊNCIAS DOS MUNICÍPIOS E	1.218.900,00	1.218.900,00	0,00	0,00	0,00	0,00	1.218.900,00			
TRANSFERÊNCIAS DE INSTITUIÇÕES	1.300.000,00	1.300.000,00	0,00	0,00	0,00	0,00	1.300.000,00			
TRANSFERÊNCIAS DE OUTRAS	0,00	1.891.200,00	0,00	0,00	1.798.146,00	95,00	93.054,00			

RECEITAS	Previsão	Previsão atualizada(s)	Receitas realizadas				Saldo a realizar (a - c)
			No bimestre	% (b/a)	Até o bimestre	% (c/a)	
TRANSFERÊNCIAS DO EXTERIOR	0,00	0,00	0,00	0,00	0,00	0,00	0,00
DEMAIS TRANSFERÊNCIAS DE CAPITAL	0,00	0,00	0,00	0,00	0,00	0,00	0,00
OUTRAS RECEITAS DE CAPITAL	0,00	0,00	0,00	0,00	0,00	0,00	0,00
INTEGRALIZAÇÃO DE CAPITAL SOCIAL	0,00	0,00	0,00	0,00	0,00	0,00	0,00
RESGATE DE TÍTULOS DO TESOURO	0,00	0,00	0,00	0,00	0,00	0,00	0,00
DEMAIS RECEITAS DE CAPITAL	0,00	0,00	0,00	0,00	0,00	0,00	0,00
RECEITAS INTRA-ORÇAMENTÁRIAS (II)	0,00	0,00	0,00	0,00	0,00	0,00	0,00
SUBTOTAL DAS RECEITAS (III)=(II+I)	27.501.387,00	44.029.143,00	6.054.591,61	13,75	25.494.314,62	57,90	18.534.828,38
OPERAÇÕES DE CRÉDITO - REFINANCIAMENTO (IV)	0,00	0,00	0,00	0,00	0,00	0,00	0,00
OPERAÇÕES DE CRÉDITO INTERNAS	0,00	0,00	0,00	0,00	0,00	0,00	0,00
MOBILIÁRIA	0,00	0,00	0,00	0,00	0,00	0,00	0,00
CONTRATUAL	0,00	0,00	0,00	0,00	0,00	0,00	0,00
OPERAÇÕES DE CRÉDITO EXTERNAS	0,00	0,00	0,00	0,00	0,00	0,00	0,00
MOBILIÁRIA	0,00	0,00	0,00	0,00	0,00	0,00	0,00
CONTRATUAL	0,00	0,00	0,00	0,00	0,00	0,00	0,00
TOTAL DAS RECEITAS (V) = (III + IV)	27.501.387,00	44.029.143,00	6.054.591,61	13,75	25.494.314,62	57,90	18.534.828,38
DEFICIT (VI)	0,00	0,00	0,00	0,00	0,00	0,00	0,00
TOTAL COM DEFICIT (VII) = (V + VI)	27.501.387,00	44.029.143,00	6.054.591,61	13,75	25.494.314,62	57,90	18.534.828,38
SALDO DE EXERCÍCIOS ANTERIORES	0,00	3.175.202,14	0,00	0,00	3.175.202,14	100,00	0,00
RECURSOS ARRECADADOS EM EXERCÍCIOS	0,00	0,00	0,00	0,00	0,00	0,00	0,00
SUPERÁVIT FINANCEIRO	0,00	3.175.202,14	0,00	0,00	3.175.202,14	100,00	0,00



MUNICÍPIO DE GUAPOREMA RELATÓRIO RESUMIDO DA EXECUÇÃO ORÇAMENTÁRIA DEMONSTRATIVO DAS RECEITAS E DESPESAS COM MANUTENÇÃO E DESENVOLVIMENTO DO ENSINO - MDE ORÇAMENTO FISCAL E DA SEGURIDADE SOCIAL JULHO A AGOSTO DE 2024					
RREO - ANEXO 8 (LDB, art.72)					
OUTRAS DESPESAS COM EDUCAÇÃO (Por Subfunção)					
DOTAÇÃO ATUALIZADA (c)	DESPESAS EMPENHADAS Até o Bimestre (d)	DESPESAS LIQUIDADAS Até o Bimestre (e)	DESPESAS PAGAS Até o Bimestre (f)	PÁGINA: 4 / 4	
32 - TOTAL DAS DESPESAS COM AÇÕES TÍPICAS DE MDE CUSTEADAS COM DEMAS RECEITAS	564.348,95	244.979,74	220.480,25	220.480,25	14.402,49
32.1 - EDUCAÇÃO INFANTIL	25,26	63.237,19	55.324,35	55.324,35	7.912,94
32.2 - ENSINO FUNDAMENTAL	346.370,48	148.163,71	141.083,06	141.083,06	6.580,65
32.3 - ENSINO MÉDIO	0,00	0,00	0,00	0,00	0,00
32.4 - ENSINO SUPERIOR	0,00	0,00	0,00	0,00	0,00
32.5 - ENSINO PROFISSIONAL	0,00	0,00	0,00	0,00	0,00
32.6 - EDUCAÇÃO DE JOVENS E ADULTOS	0,00	0,00	0,00	0,00	0,00
32.7 - EDUCAÇÃO DE ESPECIAL	0,00	0,00	0,00	0,00	0,00
32.8 - OUTRAS	218.963,21	33.678,84	33.678,84	33.678,84	0,00
TOTAL GERAL DAS DESPESAS COM EDUCAÇÃO					
33 - TOTAL GERAL DAS DESPESAS COM EDUCAÇÃO (10 + 30 + 32)	6.286.020,92	3.105.143,23	3.078.381,54	3.078.381,54	25.761,69
33.1 - Despesas Correntes	5.044.068,42	3.105.143,23	3.078.381,54	3.078.381,54	25.761,69
33.1.1 - Pessoal Ativo	3.062.900,00	2.235.733,86	2.235.733,86	2.235.733,86	0,00
33.1.2 - Pessoal Inativo	0,00	0,00	0,00	0,00	0,00
33.1.3 - Transferências às instituições comunitárias, confessionais ou filantrópicas sem fins lucrativos	0,00	0,00	0,00	0,00	0,00
33.1.4 - Outras Despesas Correntes	1.982.168,42	869.409,37	843.647,68	843.647,68	25.761,69
33.2 - Despesas de Capital	214.362,50	0,00	0,00	0,00	0,00
33.2.1 - Transferências às instituições comunitárias, confessionais ou filantrópicas sem fins lucrativos	0,00	0,00	0,00	0,00	0,00
33.2.2 - Outras Despesas de Capital	214.362,50	0,00	0,00	0,00	0,00
CONTROLE DA DISPONIBILIDADE FINANCEIRA E CONCILIAÇÃO BANCÁRIA					
34 - DISPONIBILIDADE FINANCEIRA EM 31 DE DEZEMBRO DE 2023		FUNDES (a)	SALÁRIO EDUCAÇÃO (b)		
35 - (+) INGRESSO DE RECURSOS ATÉ O BIMESTRE (orçamentário)			1.341.342,88	261.190,07	
36 - (-) PAGAMENTOS E RETENÇÕES ATÉ O BIMESTRE (orçamentário e restos a pagar)			1.042.269,03	236.638,87	
37 - (=) DISPONIBILIDADE FINANCEIRA ATÉ O BIMESTRE			299.073,85	116.007,01	
38 - (+) AJUSTES POSITIVOS (RETENÇÕES E OUTROS VALORES EXTRAORÇAMENTÁRIOS)			0,00	0,00	
39 - (-) AJUSTES NEGATIVOS (OUTROS VALORES EXTRAORÇAMENTÁRIOS)			0,00	0,00	
40 - (=) SALDO FINANCEIRO CONCLUIDO (Saldo Bancário)			299.073,85	116.007,01	

MUNICÍPIO DE GUAPOREMA RELATÓRIO RESUMIDO DA EXECUÇÃO ORÇAMENTÁRIA DEMONSTRATIVO DAS RECEITAS E DESPESAS COM AÇÕES E SERVIÇOS PÚBLICOS DE SAÚDE ORÇAMENTO FISCAL E DA SEGURIDADE SOCIAL JANEIRO A AGOSTO DE 2024			
RREO - ANEXO 12 (L.C. 141/2012, art. 39)			
RECEITAS RESULTANTES DE IMPOSTOS E TRANSFERÊNCIAS CONSTITUCIONAIS E LEGAIS			
PREVISÃO INICIAL	PREVISÃO ATUALIZADA (a)	RECEITAS REALIZADAS	
		Até o Bimestre (b)	% (b/a) x 100
RECEITA DE IMPOSTOS (I)	1.318.900,00	1.318.900,00	99,10
Receita Resultante do Imposto Predial e Territorial Urbano - IPTU	170.800,00	170.800,00	99,94
Receita Resultante do Imposto sobre Transmissão Inter Vivos - ITBI	154.500,00	154.500,00	99,97
Receita Resultante do Imposto sobre Serviços de Qualquer Natureza - ISS	163.500,00	163.500,00	99,94
Receita Resultante do Imposto sobre a Renda e Proventos de Qualquer Natureza Retido na Fonte - RRF	830.000,00	830.000,00	99,99
RECEITA DE TRANSFERÊNCIAS CONSTITUCIONAIS E LEGAIS (II)	20.735.000,00	16.588.044,61	79,56
Cota-Parte FPM	15.500.000,00	11.790.349,73	75,81
Cota-Parte ITR	100.000,00	17.886,59	17,89
Cota-Parte IPVA	320.000,00	361.820,62	112,85
Cota-Parte ICMS	4.795.000,00	3.477.886,93	72,51
Cota-Parte IP-Estado	65.000,00	61.020,74	93,88
Outras Transferências ou Compensações Financeiras Provenientes de Impostos e Transferências Constitucionais	0,00	0,00	0,00
TOTAL DAS RECEITAS RESULTANTES DE IMPOSTOS E TRANSFERÊNCIAS CONSTITUCIONAIS E LEGAIS - (I) + (II) + (III)	22.053.900,00	18.906.944,61	85,72

DESPESAS COM AÇÕES E SERVIÇOS PÚBLICOS DE SAÚDE (ASPS) - POR SUBFUNÇÃO E CATEGORIA ECONÔMICA	DOTAÇÃO INICIAL	DOTAÇÃO ATUALIZADA (a)	DESPESAS EMPENHADAS Até o Bimestre (b)	% (b/a) x 100	DESPESAS LIQUIDADAS Até o Bimestre (c)	% (c/a) x 100	DESPESAS PAGAS Até o Bimestre (d)	% (d/a) x 100
ATENÇÃO BÁSICA (IV)	4.811.000,00	4.832.515,8	3.188.077,73	66,18	3.132.740,62	64,83	3.131.946,62	64,81
Despesas Correntes	4.785.000,00	4.804.515,8	3.173.077,73	66,04	3.132.740,62	65,20	3.131.946,62	65,19
Despesas de Capital	26.000,00	28.000,00	25.000,00	89,29	0,00	0,00	0,00	0,00
ASSISTÊNCIA HOSPITALAR E AMBULATORIAL (V)	0,00	0,00	0,00	0,00	0,00	0,00	0,00	0,00
Despesas Correntes	0,00	0,00	0,00	0,00	0,00	0,00	0,00	0,00
Despesas de Capital	0,00	0,00	0,00	0,00	0,00	0,00	0,00	0,00
SUORTE PROFISSIONAL E TERAPÊUTICO (VI)	0,00	0,00	0,00	0,00	0,00	0,00	0,00	0,00
Despesas Correntes	0,00	0,00	0,00	0,00	0,00	0,00	0,00	0,00
Despesas de Capital	0,00	0,00	0,00	0,00	0,00	0,00	0,00	0,00
VIGILÂNCIA SANITÁRIA (VII)	24.300,00	24.300,00	6.070,80	24,98	6.070,80	24,98	6.070,80	24,98
Despesas Correntes	24.300,00	24.300,00	6.070,80	24,98	6.070,80	24,98	6.070,80	24,98
Despesas de Capital	0,00	0,00	0,00	0,00	0,00	0,00	0,00	0,00
VIGILÂNCIA EPIDEMIOLÓGICA (VIII)	0,00	0,00	0,00	0,00	0,00	0,00	0,00	0,00
Despesas Correntes	0,00	0,00	0,00	0,00	0,00	0,00	0,00	0,00
Despesas de Capital	0,00	0,00	0,00	0,00	0,00	0,00	0,00	0,00
AUMENTAÇÃO E NUTRIÇÃO (IX)	0,00	0,00	0,00	0,00	0,00	0,00	0,00	0,00
Despesas Correntes	0,00	0,00	0,00	0,00	0,00	0,00	0,00	0,00
Despesas de Capital	0,00	0,00	0,00	0,00	0,00	0,00	0,00	0,00
OUTRAS SUBFUNÇÕES (X)	181.000,00	181.000,00	73.397,93	40,55	73.397,93	40,55	73.397,93	40,55
Despesas Correntes	181.000,00	181.000,00	73.397,93	40,55	73.397,93	40,55	73.397,93	40,55
Despesas de Capital	0,00	0,00	0,00	0,00	0,00	0,00	0,00	0,00
TOTAL (XI) = (IV + V + VI + VII + VIII + IX + X)	5.016.300,00	5.037.815,8	3.277.546,26	65,09	3.212.215,15	63,76	3.211.915,15	63,74

APURAÇÃO DO CUMPRIMENTO DO LIMITE MÍNIMO PARA APLICAÇÃO EM ASPS	DESPESAS EMPENHADAS (a)	DESPESAS LIQUIDADAS (b)	DESPESAS PAGAS (c)
Total das Despesas com ASPS (XI) = (X)	3.277.546,26	3.212.215,15	3.211.915,15
(-) Restos a Pagar Não Processados inscritos Indevidamente no Exercício sem Disponibilidade Financeira (XII)	65.331,11	65.331,11	65.331,11
(-) Despesas Custeadas com Recursos Vinculados à Parcela do Percentual Mínimo que não foi Aplicada em ASPS em Exercícios Anteriores (XIII)	0,00	0,00	0,00
(-) Despesas Custeadas com Disponibilidade de Caixa Vinculadas aos Restos a Pagar Cancelados (XIV)	0,00	0,00	0,00
(=) VALOR APLICADO EM ASPS (XV) = (XI) - (XII) - (XIV) - (XV)	3.212.215,15	3.146.884,04	3.146.584,04
Despesa Mínima a ser Aplicada em ASPS (XVI) = (XV) x 15% (L.C. 141/2012)			2.469.881,34
Despesa Mínima a ser Aplicada em ASPS (XVII) = (XV) x 1% (Lei Orgânica Municipal)			32.122,15
Diferença entre o Valor Aplicado e a Despesa Mínima a ser Aplicada (XVIII) = (XV) - (XVI) - (XVII)	722.333,81	667.022,70	666.122,70
Limite não Cumprido (XIX) = (XVIII) (Quando valor for inferior a zero)	0,00		
PERCENTUAL DA RECEITA DE IMPOSTOS E TRANSFERÊNCIAS CONSTITUCIONAIS E LEGAIS APLICADO EM ASPS (XX) = (XVI) / (XI) x 100 (Mínimo de 15%, conforme L.C. nº 141/2012 ou % da Lei Orgânica Municipal)	19,35	19,36	

CONTROLE DO VALOR REFERENTE AO PERCENTUAL MÍNIMO NÃO CUMPRIDO EM EXERCÍCIOS ANTERIORES PARA FINS DE APLICAÇÃO DOS RECURSOS VINCULADOS CONFORME ARTIGOS 25 E 26 DA LC 141/2012	Saldo inicial (no exercício atual)	Despesas autorizadas no exercício de referência	Saldo final (não aplicado) (b) = (a) - (b) ou
Diferença de limite não cumprido em 2024	0,00	0,00	0,00
TOTAL DA DIFERENÇA DE LIMITE NÃO CUMPRIDO EM EXERCÍCIOS ANTERIORES (XX)	0,00	0,00	0,00

RREO - ANEXO 12 (L.C. 141/2012, art. 39)									
EXECUÇÃO DE RESTOS A PAGAR									
EXERCÍCIO DO EMPENHO	Valor mínimo para aplicação em ASPS (a)	Valor aplicado em ASPS no exercício (b)	Valor aplicado em ASPS no exercício anterior (c)	Valor inscrito em ASPS no exercício anterior (d)	Total inscrito em ASPS no exercício anterior (e) = (c) + (d)	Total de RP a pagar (f)	Total de RP a pagar (g)	Total de RP cancelado ou prescrito (h)	Diferença entre o valor aplicado até o limite e o total do RP cancelado
Empenhos de 2024	2.469.881,34	3.212.215,15	722.333,81	0,00	65.331,11	0,00	0,00	3.867,80	787.654,92
TOTAL DOS RESTOS A PAGAR CANCELADOS OU PRESCRITOS ATÉ O FINAL DO EXERCÍCIO ATUAL QUE AFETARAM O CUMPRIMENTO DO LIMITE (XXI)									
0,00									
TOTAL DOS RESTOS A PAGAR CANCELADOS OU PRESCRITOS ATÉ O FINAL DO EXERCÍCIO ANTERIOR QUE AFETARAM O CUMPRIMENTO DO LIMITE (XXII)									
0,00									
TOTAL DOS RESTOS A PAGAR CANCELADOS OU PRESCRITOS NO EXERCÍCIO ATUAL QUE AFETARAM O CUMPRIMENTO DO LIMITE (XXIII) = (XXI) + (XXII)									
0,00									
"CONTROLE DE RESTOS A PAGAR CANCELADOS OU PRESCRITOS CONSIDERADOS PARA FINS DE APLICAÇÃO DA DISPONIBILIDADE DE CAIXA CONFORME ARTIGO 24 § 1º E 2º DA LC 141/2012									
RESTOS A PAGAR CANCELADOS OU PRESCRITOS									
Saldo inicial (a)									
Despesas autorizadas no exercício de referência									
Exercício (b)									
Restos a pagar cancelados ou prescritos em 2024 e compensar (XXIV)	0,00	3.867,80	3.867,80	3.867,80	3.867,80				-3.867,80
TOTAL DE RESTOS A PAGAR CANCELADOS OU PRESCRITOS (XXV)	0,00	0,00	0,00	0,00	0,00				0,00

RECEITAS ADICIONAIS PARA O FINANCIAMENTO DA SAÚDE NÃO COMPUTADAS NO CÁLCULO DO MÍNIMO	PREVISÃO INICIAL	PREVISÃO ATUALIZADA (a)	RECEITAS REALIZADAS	
			Até o Bimestre (b)	% (b/a) x 100
RECEITAS DE TRANSFERÊNCIAS PARA A SAÚDE (XXVII)	727.900,00	1.943.864,00	1.824.868,51	93,92
Proveniente da União	647.000,00	1.057.344,00	1.437.986,10	136,01
Proveniente dos Estados	80.500,00	866.620,00	486.872,41	56,19
Proveniente de outros Municípios	0,00	0,00	0,00	0,00
RECEITA DE OPERAÇÕES DE CRÉDITO INTERNAS E EXTERNAS VINCULADAS A SAÚDE (XXVIII)	0,00	0,00	0,00	0,00
OUTRAS RECEITAS (XXIX)	40.500,00	48.065,00	86.928,99	180,90
TOTAL DE RECEITAS ADICIONAIS PARA FINANCIAMENTO DA SAÚDE (XXX) = (XXVII) + (XXVIII) + (XXIX) + (XXX)	778.900,00	1.991.429,00	2.011.787,50	101,00

DESPESAS COM SAÚDE NÃO COMPUTADAS NO CÁLCULO DO MÍNIMO								
DESPESAS COM SAÚDE POR SUBFUNÇÕES E CATEGORIA ECONÔMICA NÃO COMPUTADAS NO CÁLCULO DO MÍNIMO	DOTAÇÃO INICIAL	DOTAÇÃO ATUALIZADA (c)	DESPESA EMPENHADAS		DESPESA LIQUIDADAS		DESPESA PAGAS	
			Até o Bimestre (b)	% (b) x 100	Até o Bimestre (e)	% (e) x 100	Até o Bimestre (f)	% (f) x 100
ATENÇÃO BÁSICA (XXXI)	865.000,00	2.774.414,4	1.438.426,22	51,85	1.105.524,89	39,86	1.105.524,89	39,86
Despesas Correntes	860.000,00	1.983.703,7	1.164.696,30	58,42	1.105.524,89	55,45	1.105.524,89	55,45
Despesas de Capital	15.000,00	790.710,64	273.729,92	35,06	0,00	0,00	0,00	0,00
ASSISTÊNCIA HOSPITALAR E AMBULATORIAL (XXXII)	0,00	86.051,28	0,00	0,00	0,00	0,00	0,00	0,00
Despesas Correntes	0,00	86.051,28	0,00	0,00	0,00	0,00	0,00	0,00
Despesas de Capital	0,00	0,00	0,00	0,00	0,00	0,00	0,00	0,00
SUORTE PROFISSIONAL E TERAPÊUTICO (XXXIV)	0,00	0,00	0,00	0,00	0,00	0,00	0,00	0,00
Despesas Correntes	0,00	0,00	0,00	0,00	0,00	0,00	0,00	0,00
Despesas de Capital	0,00	0,00	0,00	0,00	0,00	0,00	0,00	0,00
VIGILÂNCIA SANITÁRIA (XXXV)	113.000,00	902.713,64	85.306,88	9,45	85.306,88	9,45	85.306,88	9,45
Despesas Correntes	108.000,00	694.190,16	85.306,88	13,04	85.306,88	13,04	85.306,88	13,04
Despesas de Capital	5.000,00	248.523,48	0,00	0,00	0,00	0,00	0,00	0,00
VIGILÂNCIA EPIDEMIOLÓGICA (XXXVI)	0,00	0,00	0,00	0,00	0,00	0,00	0,00	0,00
Despesas Correntes	0,00	0,00	0,00	0,00	0,00	0,00	0,00	0,00
Despesas de Capital	0,00	0,00	0,00	0,00	0,00	0,00	0,00	0,00
AUMENTAÇÃO E NUTRIÇÃO (XXXVII)	0,00	0,00	0,00	0,00	0,00	0,00	0,00	0,00
Despesas Correntes	0,00	0,00	0,00	0,00	0,00	0,00	0,00	0,00
Despesas de Capital	0,00	0,00	0,00	0,00	0,00	0,00	0,00	0,00
OUTRAS SUBFUNÇÕES (XXXVIII)	0,00	214.456,07	0,00	0,00	0,00	0,00	0,00	0,00
Despesas Correntes	0,00	210.981,07	0,00	0,00	0,00	0,00	0,00	0,00
Despesas de Capital	0,00	3.475,00	0,00	0,00	0,00	0,00	0,00	0,00
TOTAL DAS DESPESAS NÃO COMPUTADAS NO CÁLCULO DO MÍNIMO (XXXI) + (XXXII) + (XXXIV) + (XXXV) + (XXXVI) + (XXXVII) + (XXXVIII)	978.500,00	3.976.635,3	1.523.735,95	38,32	1.190.831,57	29,95	1.190.831,57	29,95